



**Junta de
Castilla y León**

Consejería de Interior y Justicia
Dirección General de Políticas Migratorias
y Cooperación al Desarrollo

ENVIO DE DATOS INFORMATIVOS – 10/09
“PRORROGA CONVENIO DE COLABORACIÓN
FIRMADO ENTRE EL MINISTERIO DE TRABAJO Y
ASUNTOS SOCIALES Y LA COMUNIDAD DE
CASTILLA Y LEON PARA EL DESARROLLO DE
ACTUACIONES DE ACOGIDA, INTEGRACIÓN DE
LAS PERSONAS INMIGRANTES ASÍ COMO DE
REFUERZO EDUCATIVO”

Dirección General de Políticas Migratorias y Cooperación al Desarrollo
Consejería de Interior y Justicia
JUNTA DE CASTILLA Y LEON

INDICE

1. EVOLUCIÓN DE LA POBLACIÓN EXTRANJERA EMPADRONADA	2
2. EVOLUCION DE LA DISTRIBUCIÓN DE EXTRANJEROS EMPADRONADOS POR PROVINCIAS	7
3. COMPARATIVA DE EXTRANJEROS EMPADRONADOS CON OTRAS CCAA	7
4. DISTRIBUCIÓN DE LOS EXTRANJEROS EMPADRONADOS POR MUNICIPIOS.....	8
5. EXTRANJEROS EMPADRONADOS POR GRUPOS NACIONALES	15
6. AVANCE DEL PADRON (resultados provisionales).....	16
7. PADRON DE ESPAÑOLES RESIDENTES EN EL EXTRANJERO.....	17
8. EVOLUCIÓN DEL NÚMERO DE EXTRANJEROS CON CERTIFICADO DE REGISTRO O TARJETA DE RESIDENCIA EN VIGOR Y ESTUDIANTES CON AUTORIZACIÓN DE ESTANCIA POR ESTUDIOS OBTENIDO EN CASTILLA Y LEÓN.....	19
9. EVOLUCIÓN DEL NÚMERO DE ALUMNOS EXTRANJEROS	21
10. ESTUDIANTES UNIVERSITARIOS	23
11. DISTRIBUCIÓN DEL NÚMERO DE CONTRATOS DE TRABAJO REGISTRADOS A EXTRANJEROS.....	25
12. PARO REGISTRADO DE TRABAJADORES EXTRANJEROS	27
13. EVOLUCIÓN DEL NÚMERO DE AFILIADOS EXTRANJEROS A LA SS	29
14. TARJETAS SANITARIAS	31
15. PERCEPCIÓN ENCUESTAS DEL CIS	33
16. NACIDOS EN ESPAÑA DE MADRE O PADRE EXTRANJERO	34
17. MATRIMONIOS CELEBRADOS EN ESPAÑA CON AL MENOS UN CÓNYUGE EXTRANJERO	34
18. DEFUNCIONES DE EXTRANJEROS EN ESPAÑA	35

1. EVOLUCIÓN DE LA POBLACIÓN EXTRANJERA EMPADRONADA

Población extranjera empadronada¹ en España y Castilla y León en el año 2005, 2006, 2007 y 2008 (último dato publicado: explotación a 1 de enero de 2008 - 13 enero 2009):

	España		Castilla y León	
	Nº	Variación	Nº	Variación
2005	3.730.610	23%	91.318	28%
2006	4.144.166	11%	106.159	16%
2007	4.519.554	9%	119.781	13%
2008	5.268.762	17%	154.802	29%

La población extranjera empadronada en Castilla y León en 2008 (último dato publicado: explotación a 1 de enero de 2008 - 13 enero 2009), es de 154.802 personas (aumento del 29,24% respecto del año anterior), que dividida por nacionalidad de origen:

Alemania	879	0,568%
Austria	85	0,055%
Bélgica	230	0,149%
Bulgaria	27.159	17,544%
Chipre	12	0,008%
Dinamarca	46	0,030%
Eslovenia	10	0,006%
Estonia	23	0,015%
Finlandia	29	0,019%
Francia	2.127	1,374%
Grecia	85	0,055%
Hungría	279	0,180%
Irlanda	142	0,092%
Italia	1.734	1,120%
Letonia	39	0,025%
Lituania	165	0,107%
Luxemburgo	3	0,002%
Malta	2	0,001%
Países Bajos	432	0,279%
Polonia	3.447	2,227%
Portugal	14.634	9,453%
Reino Unido	810	0,523%
República Checa	161	0,104%

¹ El Padrón municipal es el registro administrativo donde constan los vecinos del municipio. Su formación, mantenimiento, revisión y custodia corresponde a los respectivos ayuntamientos y de su actualización se obtiene la Revisión del Padrón municipal con referencia al 1 de enero de cada año, que es aprobada por el Gobierno a propuesta del INE, tras el informe favorable del Consejo de Empadronamiento. La explotación estadística del Padrón a la misma fecha, 1 de enero, se realiza a partir del fichero derivado de la base padronal del INE del que se obtiene la propuesta de las cifras oficiales, depurándose las variables básicas que contiene el Padrón susceptibles de explotación estadística. Se realizan cruces por: lugar de residencia, sexo, edad, nacionalidad y lugar de nacimiento hasta un nivel de desagregación municipal y por sexo, nacionalidad y edad hasta el nivel de sección censal.

República Eslovaca	172	0,111%
Rumania	24.432	15,783%
Suecia	67	0,043%
Albania	37	0,024%
Andorra	25	0,016%
Armenia	184	0,119%
Belarús	61	0,039%
Bosnia y Herzegovina	70	0,045%
Croacia	55	0,036%
Georgia	178	0,115%
Islandia	6	0,004%
Liechtenstein	0	0,000%
Macedonia (Ex-Rep.Yug.)	36	0,023%
Moldavia	421	0,272%
Noruega	25	0,016%
Rusia	518	0,335%
Serbia	37	0,024%
Suiza	171	0,110%
Turquía	31	0,020%
Ucrania	1.093	0,706%
Resto Nacionalidades Europeas	2	0,001%
Angola	65	0,042%
Argelia	1.711	1,105%
Benín	13	0,008%
Burkina Faso	18	0,012%
Cabo Verde	401	0,259%
Camerún	48	0,031%
Congo	54	0,035%
Costa De Marfil	41	0,026%
Egipto	58	0,037%
Etiopía	17	0,011%
Gambia	108	0,070%
Ghana	82	0,053%
Guinea	40	0,026%
Guinea Ecuatorial	253	0,163%
Guinea-Bissau	24	0,016%
Kenia	25	0,016%
Liberia	3	0,002%
Mali	243	0,157%
Marruecos	16.616	10,734%
Mauritania	219	0,141%
Nigeria	401	0,259%
Rep.Democrática Del Congo	23	0,015%
Senegal	604	0,390%
Sierra Leona	30	0,019%
Sudáfrica	5	0,003%
Togo	19	0,012%
Túnez	26	0,017%
Resto de Africa	144	0,093%

Costa Rica	61	0,039%
Cuba	1.256	0,811%
Dominica	73	0,047%
El Salvador	72	0,047%
Guatemala	110	0,071%
Honduras	1.069	0,691%
Nicaragua	75	0,048%
Panamá	59	0,038%
República Dominicana	4.900	3,165%
Resto América Central y Caribe	6	0,004%
Canadá	52	0,034%
Estados Unidos de América	535	0,346%
México	768	0,496%
Argentina	2.551	1,648%
Bolivia	4.310	2,784%
Brasil	6.333	4,091%
Chile	666	0,430%
Colombia	10.934	7,063%
Ecuador	8.894	5,745%
Paraguay	1.233	0,797%
Perú	2.891	1,868%
Uruguay	613	0,396%
Venezuela	1.419	0,917%
Resto de América del Sur	3	0,002%
Arabia Saudí	0	0,000%
Bangladesh	51	0,033%
China	2.559	1,653%
Corea (del Sur)	78	0,050%
Filipinas	109	0,070%
India	202	0,130%
Indonesia	10	0,006%
Irán	68	0,044%
Iraq	13	0,008%
Israel	33	0,021%
Japón	139	0,090%
Jordania	20	0,013%
Kazajstán	10	0,006%
Líbano	23	0,015%
Nepal	8	0,005%
Pakistán	913	0,590%
Siria	53	0,034%
Tailandia	38	0,025%
Vietnam	7	0,005%
Resto de Asia	70	0,045%
Australia	31	0,020%
Nueva Zelanda	6	0,004%
Resto de Oceanía	3	0,002%
Apátridas	30	0,019%

Resumiendo los datos por continentes de origen:

- Europa: 80.154 (51,77%), destacando Bulgaria (27.159, 17,54%)
- América: 48.883 (31,58%), destacando Colombia (10.934, 7,06%)
- África: 21.291 (13,75%) destacando Marruecos (16.616, 10,73%)
- Asia: 4.404 (2,85%) destacando China (2.559, 1,65%)
- Oceanía: 40 (0,026%) Australia (31, 0,02%)
- Apátridas: 30 (0,019%)

Datos desglosados para procedencia UE (27) y NoUE:

	Empadronados	%
TOTAL	154.802	
UE (27)	77.204	49,87%
NoUE	77.598	50,13%

El total nacional (último dato publicado: explotación a 1 de enero de 2008 - 13 enero 2009), asciende a 5.268.762, de forma que Castilla y León supone el 2,94% del total.

De esta forma, la evolución de los extranjeros para Castilla y León en los últimos años:

Año	Cantidad	% Variación
1999	16.000	5,81%
2000	18.381	14,88%
2001	26.572	44,56%
2002	42.640	60,47%
2003	59.440	39,40%
2004	71.300	19,95%
2005	91.318	28,08%
2006	106.159	16,25%
2007	119.781	12,83%
2008	154.802	29,23%

Relacionando estos datos con el total de habitantes a nivel nacional y regional en estos mismos años (Cifras de población referidas al 1 de enero de 2008, Real Decreto 2124/2008, de 26 de diciembre):

	España	Castilla y León
2005	44.108.530	2.510.849
2006	44.708.964	2.523.020
2007	45.200.737	2.528.417
2008	46.157.822	2.557.330

Y en porcentaje:

	España	Castilla y León
2005	8,5%	3,6%
2006	9,3%	4,2%
2007	10,0%	4,7%
2008	11,41%	6,05%

Se desglosan las nacionalidades principales de origen por provincias (último dato publicado: explotación a 1 de enero de 2008 - 13 enero 2009):

	CYL	AV	BU	LE	PA	SA	SH	SO	VA	ZA
Total	154.802	11.782	32.073	23.380	5.998	15.355	20.451	8.420	29.674	7.669
Bulgaria	27.159	826	4.736	2.154	981	981	7.163	1.202	7.599	1.517
Rumania	24.432	3.112	6.887	1.904	671	1.712	2.563	1.135	5.422	1.026
Marruecos	16.616	2.701	2.656	2.827	711	1.411	2.714	989	2.115	492
Portugal	14.634	319	4.456	3.529	484	2.049	392	278	1.284	1.843
Colombia	10.934	744	2.113	2.685	662	1.052	1.120	320	1.850	388
Ecuador	8.894	481	2.735	878	276	526	804	1.358	1.524	312
Brasil	6.333	160	1.165	1.053	271	844	406	211	2.030	193
R.Dominicana	4.900	330	564	1.516	84	375	313	372	1.052	294
Bolivia	4.310	683	483	146	113	943	199	763	845	135
Polonia	3.447	252	330	199	79	89	2.143	139	171	45
Perú	2.891	351	396	219	246	527	347	179	500	126
China	2.559	148	289	549	134	467	117	115	529	211
Argentina	2.551	237	371	554	103	374	177	111	487	137
Francia	2.127	129	288	321	108	332	85	73	688	103
Argelia	1.711	78	824	197	16	173	70	95	226	32
Cuba	1.256	69	203	244	48	182	85	78	251	96
Paraguay	1.233	117	213	166	206	101	42	25	308	55
Ucrania	1.093	67	150	216	43	203	99	46	222	47
Honduras	1.069	16	299	31	4	164	475	33	42	5

2. EVOLUCION DE LA DISTRIBUCIÓN DE EXTRANJEROS EMPADRONADOS POR PROVINCIAS

Datos por provincias en Castilla y León para los años 2005 a 2008 (último dato publicado: explotación a 1 de enero de 2008 - 13 enero 2009):

	2005	2006	2007	2008
Avila	6.073	7.026	8.500	11.782
Burgos	17.357	20.875	23.680	32.073
León	14.184	17.201	19.265	23.380
Palencia	3.524	4.029	4.631	5.998
Salamanca	11.080	12.504	12.307	15.355
Segovia	11.933	12.810	15.729	20.451
Soria	5.370	6.233	6.855	8.420
Valladolid	18.080	20.793	23.087	29.674
Zamora	3.717	4.688	5.727	7.669
TOTAL	91.318	106.159	119.781	154.802

3. COMPARATIVA DE EXTRANJEROS EMPADRONADOS CON OTRAS CCAA

La cifra del total nacional (último dato publicado: explotación a 1 de enero de 2008 - 13 enero 2009), asciende a 5.268.762; el reparto por CCAA es el siguiente:

	Número	% de la CA respecto al total
ANDALUCIA	623.279	11,83%
ARAGÓN	154.892	2,94%
ASTURIAS (PRINCIPADO DE)	40.804	0,77%
BALEARIS (ILLES)	223.036	4,23%
CANARIAS	283.847	5,39%
CANTABRIA	33.242	0,63%
CASTILLA Y LEÓN	154.802	2,94%
CASTILLA-LA MANCHA	206.008	3,91%
CATALUÑA	1.103.790	20,95%
COMUNITAT VALENCIANA	847.339	16,08%
EXTREMADURA	35.315	0,67%
GALICIA	95.568	1,81%
MADRID (COMUNIDAD DE)	1.005.381	19,08%
MURCIA (REGION DE)	225.625	4,28%
NAVARRA (C. FORAL DE)	65.045	1,23%
PAIS VASCO	117.337	2,23%
RIOJA (LA)	43.856	0,83%
Ceuta	3.124	0,06%
Melilla	6.472	0,12%

4. DISTRIBUCIÓN DE LOS EXTRANJEROS EMPADRONADOS POR MUNICIPIOS

En las siguientes tablas se presentan los principales ayuntamientos por provincias de Castilla y León, en los que la población extranjera supone un porcentaje importante respecto del total de la población (último dato publicado: explotación a 1 de enero de 2008 - 13 enero 2009).

AVILA

	Población	Españoles	Extranj.	Europa	UE	NO UE	%
Total	171.815	160.033	11.782	5.171	5.055	116	6,86%
Adanero	306	272	34	34	34	0	11,11%
Adrada (La)	2.673	2.312	361	90	86	4	13,51%
Ávila	56.144	51.909	4.235	1.939	1.909	30	7,54%
Barco de Ávila (El)	2.624	2.534	90	55	55	0	3,43%
Barraco (El)	2.165	1.960	205	49	49	0	9,47%
Casillas	849	759	90	11	11	0	10,60%
Cebreros	3.524	3.133	391	91	88	3	11,10%
Donvidas	58	50	8	0	0	0	13,79%
Herradón de Pinares	592	479	113	25	25	0	19,09%
Lanzahíta	993	860	133	123	123	0	13,39%
Narros del Puerto	54	42	12	11	11	0	22,22%
Navalperal de Pinares	978	735	243	113	111	2	24,85%
Navarrevisca	369	325	44	5	5	0	11,92%
Navas del Marqués (Las)	5.723	4.582	1.141	512	504	8	19,94%
Peguerinos	389	310	79	22	22	0	20,31%
Poyales del Hoyo	639	566	73	57	55	2	11,42%
Sanchidrián	850	750	100	94	94	0	11,76%
San Pedro del Arroyo	510	456	54	23	23	0	10,59%
Santa María del Tiétar	623	499	124	39	39	0	19,90%
Santo Domingo de las Posadas	83	77	6	3	3	0	7,23%
Sotillo de la Adrada	4.742	4.000	742	224	199	25	15,65%
Tiemblo (El)	4.330	3.689	641	215	194	21	14,80%
San Juan de Gredos	374	329	45	42	42	0	12,03%

BURGOS

	Población	Españoles	Extranj.	Europa	UE	NO UE	%
Total	373.672	341.599	32.073	17.938	17.390	548	8,58%
Ameyugo	100	88	12	8	8	0	12,00%
Anguix	155	129	26	23	23	0	16,77%
Aranda de Duero	32.460	29.232	3.228	1.345	1.255	90	9,94%
Barbadillo del Mercado	166	146	20	17	16	1	12,05%
Barbadillo del Pez	96	74	22	21	21	0	22,92%
Belorado	2.190	1.893	297	238	202	36	13,56%
Briviesca	7.776	6.089	1.687	1.147	1.121	26	21,69%
Burgos	177.879	163.944	13.935	6.325	6.066	259	7,83%
Caleruega	494	400	94	85	85	0	19,03%
Carrias	36	32	4	0	0	0	11,11%
Covarrubias	643	607	36	22	22	0	5,60%
Cueva de Roa (La)	119	95	24	24	24	0	20,17%
Fuentebureba	53	47	6	6	6	0	11,32%
Gumiel de Mercado	382	314	68	56	56	0	17,80%
Hontoria del Pinar	821	732	89	62	62	0	10,84%
Hontoria de Valdearados	234	198	36	33	33	0	15,38%
Lerma	2.808	2.514	294	196	190	6	10,47%
Medina de Pomar	6.212	5.474	738	604	600	4	11,88%
Miranda de Ebro	39.589	34.283	5.306	3.152	3.117	35	13,40%
Pampliega	398	346	52	37	37	0	13,07%
Pancorbo	522	461	61	53	51	2	11,69%
Pedrosa de Duero	531	438	93	48	47	1	17,51%
Quemada	260	202	58	38	38	0	22,31%
Quintanar de la Sierra	2.088	1.855	233	219	218	1	11,16%
Roa	2.454	2.083	371	351	346	5	15,12%
Salas de los Infantes	2.132	1.841	291	218	218	0	13,65%
San Martín de Rubiales	193	163	30	28	28	0	15,54%
Santa Cruz de la Salceda	167	146	21	8	8	0	12,57%
Santa María del Campo	677	598	79	79	79	0	11,67%
Santa María Rivarredonda	118	99	19	18	17	1	16,10%
Torrecilla del Monte	77	66	11	11	10	1	14,29%
Torrepadre	87	75	12	12	12	0	13,79%
Tórtoles de Esgueva	508	430	78	56	56	0	15,35%
Trespaderne	1.172	969	203	160	160	0	17,32%
Quintanilla del Agua Tordueles	560	493	67	52	52	0	11,96%
Villarcayo Merindad de la Vieja	4.765	3.901	864	787	785	2	18,13%

LEON

	Población	Españoles	Extranj.	Europa	UE	NO UE	%
Total	500.200	476.820	23.380	9.969	9.326	643	4,67%
Bañeza (La)	11.040	10.361	679	295	286	9	6,15%
Bembibre	10.136	9.127	1.009	631	629	2	9,95%
Boñar	2.132	2.079	53	24	24	0	2,49%
Cacabelos	5.477	5.168	309	168	165	3	5,64%
Fabero	5.295	5.135	160	138	137	1	3,02%
León	135.119	126.839	8.280	2.424	2.085	339	6,13%
Mansilla de las Mulas	1.963	1.760	203	33	31	2	10,34%
Pajares de los Oteros	385	344	41	39	39	0	10,65%
Pola de Gordón (La)	4.142	3.927	215	99	99	0	5,19%
Ponferrada	67.969	63.820	4.149	1.397	1.359	38	6,10%
San Millán de los Caballeros	199	175	24	11	11	0	12,06%
Santa Cristina de Valmadrigal	334	292	42	19	16	3	12,57%
Toral de los Guzmanes	644	567	77	52	52	0	11,96%
Torre del Bierzo	2.641	2.352	289	259	257	2	10,94%
Villablino	10.860	10.394	466	420	420	0	4,29%
Villagatón	682	585	97	97	97	0	14,22%
Villaquilambre	15.996	15.496	500	209	194	15	3,13%

PALENCIA

	Población	Españoles	Extranj.	Europa	UE	NO UE	%
Total	173.454	167.456	5.998	2.760	2.575	185	3,46%
Aguilar de Campoo	7.196	6.893	303	146	138	8	4,21%
Venta de Baños	6.359	6.113	246	105	102	3	3,87%
Carrión de los Condes	2.328	2.184	144	88	62	26	6,19%
Cervera de Pisuerga	2.595	2.485	110	41	37	4	4,24%
Dehesa de Romanos	39	34	5	5	5	0	12,82%
Dueñas	2.983	2.801	182	92	91	1	6,10%
Guardo	7.528	7.391	137	75	73	2	1,82%
Guaza de Campos	63	54	9	9	9	0	14,29%
Herrera de Pisuerga	2.373	2.284	89	48	48	0	3,75%
Magaz de Pisuerga	993	818	175	140	138	2	17,62%
Palencia	82.626	79.568	3.058	1.173	1.081	92	3,70%
Paredes de Nava	2.126	2.078	48	28	28	0	2,26%
Perales	167	138	29	5	5	0	17,37%
Quintana del Puente	237	208	29	22	22	0	12,24%
Ribas de Campos	181	160	21	4	4	0	11,60%
Saldaña	3.109	2.894	215	102	102	0	6,92%
Villamuriel de Cerrato	6.010	5.740	270	152	128	24	4,49%
Villodrigo	135	106	29	23	23	0	21,48%

SALAMANCA

	Población	Españoles	Extranj.	Europa	UE	NO UE	%
Total	353.404	338.049	15.355	6.549	6.104	445	4,34%
Ahigal de Villarino	45	40	5	5	5	0	11,11%
Alba de Tormes	5.242	5.078	164	91	91	0	3,13%
Aldea del Obispo	340	279	61	43	43	0	17,94%
Armenteros	493	249	244	13	13	0	49,49%
Béjar	15.110	14.419	691	248	246	2	4,57%
Bouza (La)	69	61	8	6	6	0	11,59%
Cabrerizos	3.641	3.543	98	34	26	8	2,69%
Ciudad Rodrigo	13.975	13.459	516	286	269	17	3,69%
Fuentes de Oñoro	1.298	829	469	423	423	0	36,13%
Guijuelo	5.840	5.306	534	325	317	8	9,14%
Iruelos	46	34	12	12	12	0	26,09%
Martinamor	87	69	18	18	18	0	20,69%
Pedrosillo el Ralo	141	118	23	13	13	0	16,31%
Peñaranda de Bracamonte	6.685	6.391	294	218	214	4	4,40%
Salamanca	155.740	147.718	8.022	2.433	2.120	313	5,15%
Santa Marta de Tormes	14.315	13.666	649	286	265	21	4,53%
Tabera de Abajo	103	91	12	12	12	0	11,65%
Terradillos	3.430	3.077	353	75	68	7	10,29%
Valverde de Valdelacasa	75	55	20	20	20	0	26,67%

SEGOVIA

	Población	Españoles	Extranj.	Europa	UE	NO UE	%
Total	163.899	143.448	20.451	13.050	12.783	267	12,48%
Aguilafuente	709	620	89	88	88	0	12,55%
Aldealcorvo	28	21	7	7	7	0	25,00%
Aldealengua de Santa María	88	58	30	30	30	0	34,09%
Ayllón	1.392	1.111	281	204	204	0	20,19%
Boceguillas	748	486	262	151	150	1	35,03%
Brieva	88	62	26	17	17	0	29,55%
Campo de San Pedro	383	306	77	45	45	0	20,10%
Cantalejo	3.967	3.257	710	378	375	3	17,90%
Cantimpalos	1.420	1.241	179	131	131	0	12,61%
Carbonero el Mayor	2.598	2.222	376	351	349	2	14,47%
Casla	173	151	22	8	8	0	12,72%
Castillejo de Mesleón	143	113	30	18	18	0	20,98%
Castro de Fuentidueña	64	54	10	10	10	0	15,63%
Cerezo de Abajo	182	141	41	15	15	0	22,53%
Cerezo de Arriba	208	180	28	19	19	0	13,46%
Coca	2.151	1.853	298	265	265	0	13,85%
Cubillo	63	51	12	12	12	0	19,05%
Cuéllar	9.841	8.703	1.138	888	883	5	11,56%
Chañe	838	624	214	210	210	0	25,54%
Duruero	163	138	25	2	2	0	15,34%
Encinillas	115	87	28	24	24	0	24,35%
Escalona del Prado	612	507	105	90	90	0	17,16%

Espinar (El)	9.217	7.791	1.426	915	790	125	15,47%
Espirdo	763	679	84	38	36	2	11,01%
Fresno de la Fuente	119	86	33	32	31	1	27,73%
Fuentepelayo	1.005	890	115	106	106	0	11,44%
Gomezserracín	717	588	129	104	104	0	17,99%
Grajera	155	122	33	9	9	0	21,29%
Hontanares de Eresma	904	780	124	77	77	0	13,72%
Ituero y Lama	286	237	49	19	19	0	17,13%
Juarros de Riomoros	68	61	7	7	7	0	10,29%
Labajos	153	131	22	21	21	0	14,38%
Lastras del Pozo	92	81	11	6	6	0	11,96%
Lastrilla (La)	3.137	2.750	387	193	177	16	12,34%
Maderuelo	172	150	22	16	16	0	12,79%
Martín Miguel	248	197	51	49	48	1	20,56%
Marugán	618	546	72	37	37	0	11,65%
Matabuena	255	191	64	34	34	0	25,10%
Monterrubio	68	51	17	7	7	0	25,00%
Mozoncillo	1.070	906	164	143	142	1	15,33%
Muñoveros	210	164	46	31	31	0	21,90%
Nava de la Asunción	3.005	2.621	384	347	347	0	12,78%
Navalmanzano	1.189	1.066	123	100	100	0	10,34%
Navas de San Antonio	414	297	117	88	88	0	28,26%
Nieva	355	315	40	39	39	0	11,27%
Olombrada	731	653	78	69	69	0	10,67%
Ortigosa de Pestaño	111	63	48	25	25	0	43,24%
Pajarejos	38	30	8	7	7	0	21,05%
Pradales	65	46	19	18	18	0	29,23%
Prádena	584	489	95	27	20	7	16,27%
Riaza	2.462	1.677	785	524	513	11	31,88%
Ribota	38	34	4	0	0	0	10,53%
Roda de Eresma	177	140	37	31	31	0	20,90%
Sacramenia	514	458	56	48	48	0	10,89%
Sanchonuño	912	754	158	136	136	0	17,32%
Sangarcía	443	377	66	55	55	0	14,90%
San Ildefonso	5.637	5.202	435	172	164	8	7,72%
San Martín y Mudrián	344	232	112	112	112	0	32,56%
Santo Tomé del Puerto	370	317	53	43	42	1	14,32%
Segovia	56.858	49.273	7.585	4.410	4.368	42	13,34%
Sepúlveda	1.287	1.130	157	94	92	2	12,20%
Sequera de Fresno	61	47	14	5	5	0	22,95%
Tabanera la Luenga	78	57	21	21	21	0	26,92%
Torreadrada	94	84	10	2	2	0	10,64%
Torreballeros	1.106	929	177	101	95	6	16,00%
Turégano	1.145	943	202	53	53	0	17,64%
Valdevacas de Montejo	36	32	4	0	0	0	11,11%
Valdevacas y Guijar	139	125	14	3	3	0	10,07%
Valtiendas	144	129	15	15	15	0	10,42%
Valverde del Majano	905	812	93	52	48	4	10,28%
Veganzones	285	228	57	31	31	0	20,00%

Villacastín	1.627	1.384	243	134	123	11	14,94%
Villeguillo	163	140	23	20	20	0	14,11%
Yanguas de Eresma	167	148	19	15	15	0	11,38%
Zarzuela del Monte	580	510	70	15	15	0	12,07%
Marazoleja	133	116	17	11	11	0	12,78%
San Cristóbal de Segovia	2.854	2.534	320	216	215	1	11,21%

SORIA

	Población	Españoles	Extranj.	Europa	UE	NO UE	%
Total	94.646	86.226	8.420	3.138	2.988	150	8,90%
Aldealpozo	30	25	5	0	0	0	16,67%
Almajano	205	169	36	13	13	0	17,56%
Almazán	5.984	5.338	646	201	199	2	10,80%
Arcos de Jalón	1.807	1.560	247	88	84	4	13,67%
Berlanga de Duero	1.034	1.000	34	23	23	0	3,29%
Burgo de Osma	5.158	4.786	372	167	128	39	7,21%
Gómara	417	375	42	31	31	0	10,07%
Gormaz	17	14	3	2	2	0	17,65%
Langa de Duero	859	741	118	88	88	0	13,74%
Medinaceli	775	628	147	66	54	12	18,97%
Montejo de Tiermes	219	190	29	23	23	0	13,24%
Morón de Almazán	239	215	24	22	22	0	10,04%
Ólvega	3.690	3.171	519	264	264	0	14,07%
Rábanos (Los)	532	468	64	50	50	0	12,03%
San Leonardo de Yagüe	2.335	2.078	257	209	209	0	11,01%
San Pedro Manrique	600	493	107	39	39	0	17,83%
Soria	39.078	34.525	4.553	1.349	1.274	75	11,65%
Vadillo	147	125	22	21	21	0	14,97%
Villaseca de Arciel	39	34	5	0	0	0	12,82%
Yanguas	120	98	22	5	5	0	18,33%

VALLADOLID

	Población	Españoles	Extranj.	Europa	UE	NO UE	%
Total	529.019	499.345	29.674	16.692	16.203	489	5,61%
Alaejos	1.613	1.456	157	98	95	3	9,73%
Arroyo de la Encomienda	10.872	10.449	423	208	205	3	3,89%
Becilla de Valderaduey	318	271	47	41	40	1	14,78%
Berrueces	116	102	14	13	13	0	12,07%
Boecillo	3.324	3.195	129	86	81	5	3,88%
Bustillo de Chaves	104	74	30	30	30	0	28,85%
Cabezón de Valderaduey	49	40	9	8	8	0	18,37%
Cabrereros del Monte	89	77	12	12	12	0	13,48%
Campaspero	1.413	1.264	149	144	144	0	10,54%
Canalejas de Peñafiel	306	261	45	43	43	0	14,71%
Castrobol	93	81	12	12	12	0	12,90%
Castroponce	163	144	19	13	13	0	11,66%
Ceinos de Campos	265	231	34	30	30	0	12,83%
Cogeces de Íscar	174	146	28	28	28	0	16,09%
Curiel de Duero	130	114	16	16	16	0	12,31%
Hornillos de Eresma	186	165	21	18	18	0	11,29%
Íscar	6.913	6.016	897	719	719	0	12,98%
Mayorga	1.966	1.465	501	457	456	1	25,48%
Medina del Campo	21.256	20.217	1.039	679	668	11	4,89%
Medina de Rioseco	5.008	4.802	206	161	160	1	4,11%
Megeces	479	431	48	37	37	0	10,02%
Moral de la Reina	208	174	34	33	33	0	16,35%
Olmedo	3.811	3.400	411	290	279	11	10,78%
Olmos de Peñafiel	76	68	8	7	7	0	10,53%
Pedrajas de San Esteban	3.661	3.244	417	359	358	1	11,39%
Peñafiel	5.567	5.009	558	496	492	4	10,02%
Pesquera de Duero	539	473	66	65	65	0	12,24%
Piñel de Arriba	146	124	22	22	20	2	15,07%
Pozaldez	564	494	70	68	68	0	12,41%
Rueda	1.418	1.288	130	115	115	0	9,17%
Santovenia de Pisuegra	3.415	3.273	142	80	76	4	4,16%
Serrada	1.146	1.035	111	95	93	2	9,69%
Simancas	5.053	4.777	276	226	221	5	5,46%
Tordesillas	8.512	8.080	432	351	341	10	5,08%
Tudela de Duero	8.252	7.822	430	310	307	3	5,21%
Valdearcos de la Vega	131	109	22	15	15	0	16,79%
Valladolid	318.461	300.336	18.125	8.047	7.690	357	5,69%
Ventosa de la Cuesta	150	127	23	22	22	0	15,33%
Villacarralón	106	81	25	25	25	0	23,58%
Villacid de Campos	100	90	10	8	8	0	10,00%
Villafranca de Duero	385	330	55	46	46	0	14,29%
Villanueva de la Condesa	69	56	13	8	8	0	18,84%

ZAMORA

	Población	Españoles	Extranj.	Europa	UE	NO UE	%
Total	197.221	189.552	7.669	4.887	4.780	107	3,89%
Benavente	19.093	17.936	1.157	646	627	19	6,06%
Casaseca de las Chanas	401	348	53	37	37	0	13,22%
Cerecinos del Carrizal	144	128	16	15	15	0	11,11%
Fermoselle	1.479	1.371	108	92	92	0	7,30%
Fuentesaúco	1.967	1.737	230	73	73	0	11,69%
Morales de Toro	1.172	1.049	123	119	119	0	10,49%
Pedralba de la Pradería	311	275	36	36	36	0	11,58%
Puebla de Sanabria	1.595	1.535	60	44	44	0	3,76%
Requejo	169	136	33	33	33	0	19,53%
Revellinos	337	299	38	20	20	0	11,28%
Trabazos	1.027	892	135	120	116	4	13,15%
Villalobos	322	251	71	52	52	0	22,05%
Zamora	66.672	63.950	2.722	1.486	1.446	40	4,08%

5. EXTRANJEROS EMPADRONADOS POR GRUPOS NACIONALES

De 2005 a 2008 (último dato publicado: explotación a 1 de enero de 2008):

	2005			2006			2007			2008		
	País	Total	%	País	Total	%	País	Total	%	País	Total	%
1	Bulgaria	15.970	17,49	Bulgaria	17.181	16,18	Bulgaria	20.540	17,15	Bulgaria	27.159	17,54
2	Colombia	9.567	10,48	Rumania	11.158	10,51	Rumania	14.386	12,01	Rumania	24.432	15,78
3	Ecuador	9.072	9,93	Marruecos	10.672	10,05	Marruecos	12.774	10,66	Marruecos	16.616	10,73
4	Marruecos	8.525	9,34	Colombia	9.946	9,37	Portugal	10.817	9,03	Portugal	14.634	9,45
5	Rumania	8.027	8,79	Ecuador	9.002	8,48	Colombia	9.693	8,09	Colombia	10.934	7,06
6	Portugal	7.207	7,89	Portugal	8.817	8,31	Ecuador	8.433	7,04	Ecuador	8.894	5,75
7	Argentina	2.796	3,06	Brasil	3.943	3,71	Brasil	4.697	3,92	Brasil	6.333	4,09
8	Brasil	2.762	3,02	R.Domin.	3.133	2,95	R.Domin.	3.817	3,19	R. Domin.	4.900	3,17
9	R.Domin.	2.516	2,76	Argentina	2.894	2,73	Bolivia	3.615	3,02	Bolivia	4.310	2,78
10	Bolivia	1.979	2,17	Bolivia	2.668	2,51	Polonia	2.534	2,12	Polonia	3.447	2,23
11	Perú	1.479	1,62	China	2.031	1,91	Argentina	2.465	2,06	Perú	2.891	1,87
12	Francia	1.459	1,60	Perú	1.919	1,81	China	2.255	1,88	China	2.559	1,65
13	China	1.401	1,5	Francia	1.728	1,63	Perú	2.237	1,87	Argentina	2.551	1,65
14	Polonia	1.296	1,42	Polonia	1.677	1,58	Francia	1.858	1,55	Francia	2.127	1,37
15	Argelia	1.292	1,41	Venezuela	1.435	1,35	Italia	1.476	1,23	Italia	1.734	1,12
16	Venezuela	1.210	1,33	Argelia	1.434	1,35	Argelia	1.461	1,22	Argelia	1.711	1,11
17	Cuba	1.128	1,24	Italia	1.213	1,14	Venezuela	1.270	1,06	Venezuela	1.419	0,92
18	Italia	1.033	1,13	Cuba	1.159	1,09	Cuba	1.138	0,95	Cuba	1.256	0,81
19	Ucrania	864	0,95	Ucrania	942	0,89	Ucrania	912	0,76	Paraguay	1.233	0,80
20	México	822	0,90	México	866	0,82	Paraguay	910	0,76	Ucrania	1.093	0,71
21	Pakistán	687	0,75	Alemania	767	0,72	Pakistán	814	0,68	Honduras	1.069	0,69
22	Alemania	671	0,73	Pakistán	755	0,71	Alemania	774	0,65	Pakistán	913	0,59
23	EEUU	571	0,63	Uruguay	651	0,61	Honduras	723	0,60	Alemania	879	0,57
24	Uruguay	570	0,62	Chile	634	0,60	Reino U.	713	0,60	Reino U.	810	0,52
25	Chile	566	0,62	EEUU	556	0,52	México	647	0,54	México	768	0,50

6. AVANCE DEL PADRON (resultados provisionales)

Los últimos datos publicados, son el avance de explotación a 1 de enero de 2009. El total provisional de residentes en España en esta fecha, es de 46.661.950 habitantes, lo que supone un aumento de 504.128 personas respecto al 1 de enero de 2008 (datos consolidados).

De este total, 41.063.259 corresponden a personas de nacionalidad española y 5.598.691 son extranjeros, lo que representa el 12,0% del total de inscritos.

Los datos por provincias de Castilla y León son los siguientes:

	Total	Hombre	Mujer
CASTILLA Y LEÓN	166.032	89.022	77.010
Ávila	12.135	6.571	5.564
Burgos	34.566	19.429	15.137
León	24.475	12.559	11.916
Palencia	6.799	3.533	3.266
Salamanca	17.174	8.786	8.388
Segovia	21.307	11.634	9.673
Soria	9.356	5.171	4.185
Valladolid	32.235	16.936	15.299
Zamora	7.985	4.403	3.582

Este dato supone un incremento del 7,25 %, respecto de los datos consolidados a 1 de enero de 2008 (154.802 empadronados extranjeros en Castilla y León).

Los datos para los principales países de origen (ambos sexos):

	Total CyL	AV	BU	LE	P	SA	SG	SO	VA	ZA
Total	166.032	12.135	34.566	24.475	6.799	17.174	21.307	9.356	32.235	7.985
Bulgaria	28.874	865	5.203	2.488	1.057	1.034	7.283	1.301	8.034	1.609
Rumania	27.063	3.427	7.489	2.199	804	1.870	2.867	1.319	5.947	1.141
Marruecos	18.603	2.625	3.200	2.938	945	1.660	2.825	1.178	2.651	581
Portugal	15.822	345	4.687	3.742	539	2.349	404	312	1.470	1.974
Colombia	11.216	752	2.139	2.645	704	1.131	1.131	362	1.983	369
Ecuador	8.672	472	2.615	842	277	539	827	1.406	1.449	245
Brasil	6.578	138	1.239	1.006	266	1.000	400	212	2.102	215
R.Dominicana	5.634	382	617	1.689	101	398	396	431	1.303	317
Bolivia	4.135	587	449	147	108	1.007	193	749	808	87
Polonia	3.605	259	381	224	85	113	2.163	153	180	47
Perú	3.455	403	426	269	341	687	389	240	588	112
China	2.843	164	385	541	153	526	138	176	566	194
Argentina	2.306	221	347	451	98	339	170	111	444	125
Argelia	1.806	78	889	177	32	171	74	109	246	30
Paraguay	1.457	122	258	213	230	122	50	37	368	57
Cuba	1.359	68	228	247	54	189	82	91	291	109

7. PADRON DE ESPAÑOLES RESIDENTES EN EL EXTRANJERO

La siguiente tabla contiene los datos de españoles residentes en países extranjeros, en función de la provincia de procedencia (datos a 1 de enero de 2009; fuente INE):

	AV	BU	LE	P	SA	SG	SO	VA	ZA	CyL
TOTAL	6.177	12.090	35.887	5.610	23.226	2.464	3.974	9.625	14.202	113.255
TOTAL EUROPA	3.591	3.879	14.425	2.466	12.945	1.396	749	4.906	5.473	49.830
ALEMANIA	763	888	1.603	911	1.484	257	147	1.101	1.369	8.523
ANDORRA	43	67	293	36	711	14	31	111	157	1.463
AUSTRIA	1	20	23	12	16	4	5	21	13	115
BELGICA	145	232	1.566	181	293	45	21	283	260	3.026
DINAMARCA	9	15	19	6	18	5	2	15	9	98
FINLANDIA	.	15	9	3	7	.	.	2	5	41
FRANCIA	2.004	1.336	6.228	682	7.993	601	229	1.500	2.198	22.771
GRECIA	2	19	7	4	12	8	3	22	3	80
IRLANDA	7	49	53	10	52	13	10	78	19	291
ITALIA	35	120	172	85	186	55	21	206	72	952
LUXEMBURGO	2	19	97	10	87	5	5	36	18	279
NORUEGA	4	7	18	13	22	5	1	16	6	92
PAISES BAJOS	54	95	457	74	152	19	15	264	111	1.241
PORTUGAL	22	41	135	19	180	11	10	78	93	589
REINO UNIDO	155	477	762	165	413	146	121	559	191	2.989
RUSIA	5	11	8	6	6	2	1	13	2	54
SUECIA	15	28	66	26	121	12	13	51	33	365
SUIZA	313	392	2872	213	1167	186	104	503	901	6.651
Resto <1000 Europa	12	48	37	10	25	8	10	47	13	210
TOTAL ÁFRICA	34	111	82	43	67	37	24	99	40	537
MARRUECOS	13	28	27	4	21	7	8	29	4	141
SUDAFRICA	5	12	15	17	6	10	.	13	12	90
Resto <1000 Africa	16	71	40	22	40	20	16	57	24	306
TOTAL AMÉRICA	2.462	7.841	21.040	2.952	9.998	961	3.160	4.409	8.597	61.420
ARGENTINA	1.371	2.864	11.204	1.020	6.334	181	1.972	1.379	5.578	31.903
BOLIVIA	22	135	140	23	33	24	104	22	33	536
BRASIL	164	417	1815	216	761	101	86	400	489	4.449
CANADA	136	67	156	53	76	40	22	86	42	678
CHILE	49	611	684	225	142	31	289	322	150	2.503
COLOMBIA	22	102	175	55	166	19	19	138	86	782
COSTA RICA	4	47	89	33	37	4	57	19	12	302
CUBA	63	204	951	73	512	22	33	147	832	2.837
ECUADOR	12	37	72	50	45	6	11	29	8	270
EEUU	166	555	949	175	633	162	128	494	261	3.523
GUATEMALA	11	81	106	67	50	3	7	66	30	421
HONDURAS	1	11	42	19	15	19	.	16	12	135
MEXICO	118	823	2176	248	218	106	211	375	224	4.499
NICARAGUA	3	24	24	17	24	7	1	22	3	125
PANAMA	30	58	63	14	146	4	11	70	35	431

PARAGUAY	20	52	32	15	12	2	14	2	28	177
PERU	15	308	113	90	85	16	49	100	82	858
R. DOMINICANA	45	387	226	28	90	11	15	63	50	915
URUGUAY	18	373	660	84	71	35	44	62	119	1.466
VENEZUELA	189	675	1.350	423	546	166	81	584	522	4.536
Resto<1000 America	3	10	13	24	2	2	6	13	1	74
TOTAL ASIA	40	108	147	33	129	33	17	147	26	680
CHINA	4	31	31	4	13	5	1	10	5	104
E. ARABES UNIDOS	3	3	4	.	14	3	.	1	1	29
FILIPINAS	7	20	14	5	9	5	.	18	4	82
ISRAEL	3	7	8	3	4	3	6	21	.	55
JAPON	7	24	18	6	21	6	4	23	2	111
JORDANIA	.	1	1	1	9	3	.	18	2	35
Resto <1000 Asia	16	22	71	14	59	8	6	56	12	264
TOTAL OCEANÍA	50	151	193	116	87	37	24	64	66	788
AUSTRALIA	50	150	191	116	85	35	24	62	65	778
Resto<1000 Ocean.	.	1	2	.	2	2	.	2	1	10

Datos de españoles residentes en todos los países extranjeros, desglosados por sexo y principales grupos de edad:

VARONES

	AV	BU	LE	P	SA	SG	SO	VA	ZA
Menos de 16 años	315	733	1.789	302	1.119	142	179	688	559
De 16 a 64 años	1.813	3.321	11.031	1.637	6.973	738	1.095	2.815	3.998
De 65 y más años	873	1.864	4.945	826	3.212	312	688	1.006	2.275

MUJERES

	AV	BU	LE	P	SA	SG	SO	VA	ZA
Menos de 16 años	325	722	1.666	269	1.057	130	194	687	571
De 16 a 64 años	1.800	3.523	10.970	1.641	6.831	736	1.091	3.098	4.131
De 65 y más años	1.051	1.927	5.486	935	4.034	406	727	1.331	2.668

8. EVOLUCIÓN DEL NÚMERO DE EXTRANJEROS CON CERTIFICADO DE REGISTRO O TARJETA DE RESIDENCIA EN VIGOR Y ESTUDIANTES CON AUTORIZACIÓN DE ESTANCIA POR ESTUDIOS OBTENIDO EN CASTILLA Y LEÓN

Extranjeros con certificado de registro o tarjeta de residencia en vigor y estudiantes con autorización de estancia por estudios en Castilla y León entre 2004 y junio de 2009 (Fuente: MTIN)

Mes	Residentes	Estudiantes	Total
Diciembre 04	56.609	2.162	58.771
Diciembre 05	77.928	1.557	79.485
Diciembre 06	94.398	1.160	95.558
Diciembre 07	146.400	2.833	147.913
Marzo 08	156.530	3.134	159.664
Junio 08	158.777	3.135	161.812
Septiembre 08	167.884	2.675	170.559
Diciembre 08	170.262	3.201	173.463
Marzo 09	165.075	3.506	168.581
Junio 09	167.489	3.315	170.804

Gráficamente la evolución de los datos totales desde 12/2004 hasta 06/2009:

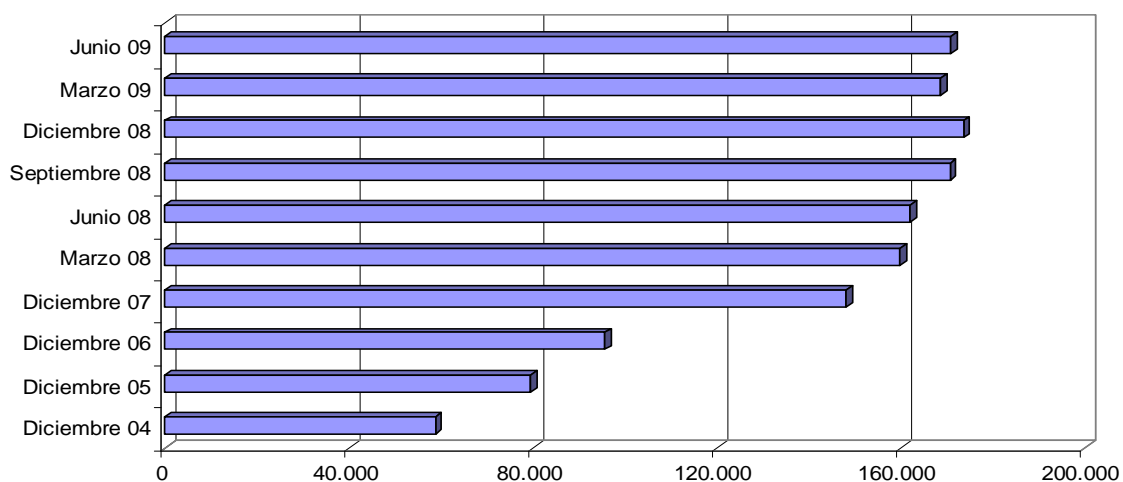

De la cifra de Residentes, 72.410 corresponden al Régimen General (574 más que en 03/2009) y 95.079 al Régimen Comunitario (1.840 más que en 03/2009).

Datos desglosados para procedencia UE (27) y NoUE:

	Residentes	%
TOTAL	167.489	
UE (27)	83.455	49,83%
NoUE	84.034	50,17%

A fecha 30 de junio de 2009, la distribución por provincias:

	Residentes		Estudiantes		Total	
Ávila	14.892	+262	74	-27	14.966	+235
Burgos	33.151	+453	145	-8	33.296	+445
León	24.785	+14	284	-41	25.069	-27
Palencia	7.241	+103	39	-11	7.280	+92
Salamanca	15.725	+259	2.256	-90	17.981	+169
Segovia	22.776	+337	52	0	22.828	+337
Soria	9.254	+158	25	0	9.279	+158
Valladolid	31.113	+659	420	-6	31.533	+653
Zamora	8.552	+169	20	-8	8.572	+161
CASTILLA Y LEÓN	167.489	+2.414	3.315	-191	170.804	+2.223

La evolución de los extranjeros con tarjetas de residencia o certificado de registro en vigor en Castilla y León según las principales nacionalidades de origen:

Nacionalidad	31-3-2008	30-6-2008	30-9-2008	31-12-2008	31-03-2009	30-06-2009
Rumanía	28.214	29.272	31.689	30.444	27.747	28.570
Bulgaria	27.598	27.914	29.028	28.845	26.279	26.655
Marruecos	19.629	19.949	20.725	21.538	21.638	22.062
Portugal	14.024	13.743	15.230	15.818	15.811	16.016
Colombia	12.607	12.697	13.040	13.165	13.105	13.051
Ecuador	9.968	9.604	9.932	9.988	10.035	10.013
República Dominicana	5.560	5.799	6.100	6.238	6.255	6.273
Perú	3.467	3.577	3.817	3.993	4.088	4.123
Polonia	3.445	3.555	3.749	3.888	3.730	3.774
China	2.999	3.017	3.052	3.159	3.078	3.135

Extranjeros con tarjeta de residencia o certificado de registro según grupos de edad a fecha 30-06-2009:

	TOTAL	0-15 años	16-64 años	65 años	No consta	Edad Media
Ávila	14.892	3.199	11.509	173	11	28
Burgos	33.151	4.639	28.200	275	37	31
León	24.785	3.103	21.230	435	17	32
Palencia	7.241	1.029	6.096	110	6	31
Salamanca	15.725	1.963	13.415	338	9	32
Segovia	22.776	3.449	19.072	202	53	31
Soria	9.254	1.565	7.564	104	21	30
Valladolid	31.113	4.073	26.577	410	53	31
Zamora	8.552	1.029	7.323	189	11	32
TOTAL	167.489	24.049	140.986	2.236	218	32

Distribución de extranjeros con tarjeta de estudiante a fecha 30-06-2008:

Provincia	Hombres	Mujeres	No Consta	Total
Ávila	31	43	0	74
Burgos	68	77	0	145
León	123	160	1	284
Palencia	28	11	0	39
Salamanca	1.073	1.182	1	2.256
Segovia	15	37	0	52
Soria	11	14	0	25
Valladolid	200	220	0	420
Zamora	9	11	0	20
TOTAL	1.558	1.755	2	3.315

9. EVOLUCIÓN DEL NÚMERO DE ALUMNOS EXTRANJEROS

Datos del alumnado extranjero por tipo de enseñanza en el curso 2008-2009 (Fuente: Consejería de Educación de la Junta de Castilla y León):

	AV	BU	LE	P	SA	SG	SO	VA	ZA	CyL
RÉGIMEN GENERAL	2.917	5.151	3.416	1.114	3.051	3.250	1.680	4.931	1.152	26.662
E. Infantil Primer Ciclo	42	37	25	0	85	23	40	33	-	285
E. Infantil Segundo Ciclo	457	846	467	145	368	631	252	672	164	4.002
E. Primaria	1.352	2.252	1.455	494	1.146	1.425	776	2.200	509	11.609
Educación Especial	13	17	11	1	9	12	6	28	1	98
E.S.O.	833	1.451	1.080	320	841	867	495	1.405	348	7.640
Bachillerato	73	165	135	37	299	86	31	167	39	1.032
C.F. Grado Medio	49	132	64	38	112	50	34	132	21	632
C.F. Grado Superior	24	105	50	27	99	40	13	131	16	505
Garantía Social	74	146	129	52	92	116	33	163	54	859
RÉGIMEN ESPECIAL	77	165	342	97	602	108	83	133	38	1.645
CFGM Artes Plásticas/Diseño	1	0	0	1	2	3	3	0	0	10
CFGS Artes Plásticas/Diseño	1	2	0	1	3	0	0	1	1	9
Otras Enseñanzas Artísticas	0	1	0	1	0	0	0	0	0	2
Enseñanzas Musicales	12	36	25	6	31	9	5	13	3	140
Enseñanzas Danza	0	1	0	0	0	0	0	4	0	5
Enseñanzas Idiomas	63	125	317	88	566	96	75	115	34	1.479
ENSEÑANZAS DE ADULTOS	278	667	378	328	772	465	228	774	103	3.993
Enseñanzas de Adultos	278	667	378	328	772	465	228	774	103	3.993
TOTAL	3.272	5.983	4.136	1.539	4.425	3.823	1.991	5.838	1.293	32.300



Gráfico de distribución de alumnos por provincia y tipo de enseñanza; curso 2008-09:



Datos consolidados entre los períodos 2002-03 y 2008-09 en enseñanzas no universitarias (Fuente: Consejería de Educación de la Junta de Castilla y León):

	2002-03	2003-04	2004-05	2005-06	2006-07	2007-08	2008-09
RÉGIMEN GENERAL	9.220	11.573	14.508	16.665	20.795	24.690	26.662
RÉGIMEN ESPECIAL	648	745	876	1.008	1.384	1.395	1.645
ENSEÑANZAS DE ADULTOS	2.822	2.088	3.280	3.692	3.696	3.867	3.993
Total	12.690	14.406	18.664	21.365	25.875	29.952	32.300

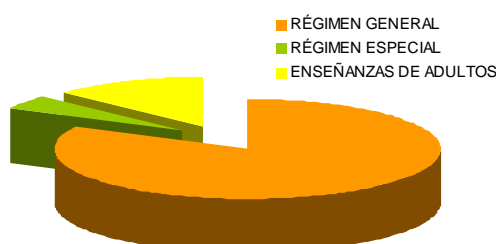
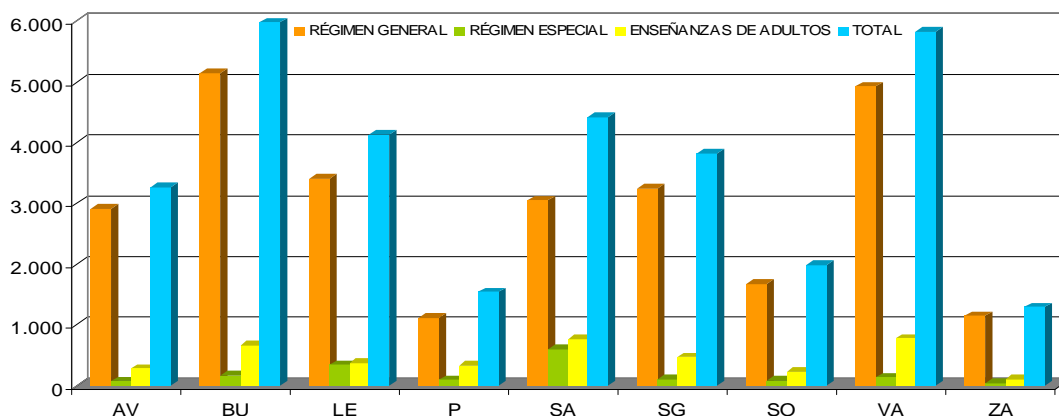
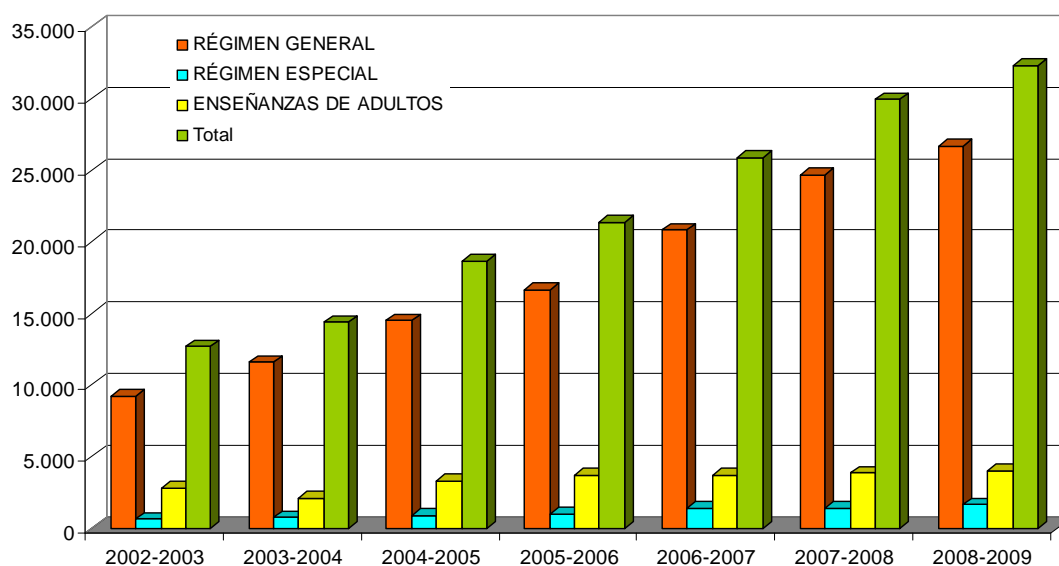

Según el informe "Datos y cifras, Curso Escolar 2008-2009" (Fuente: publicado por el Ministerio de Educación Política Social y Deporte, MEPSYD), el alumnado extranjero en enseñanzas no universitarias en el curso 2007-08 en España es de 695.190 alumnos, con

un aumento respecto al curso anterior de 85.579 alumnos (+ 14,0%), representando en el caso de las enseñanzas no universitarias de Régimen General el 9,4% de su alumnado.

En cuanto a su nacionalidad de origen, sigue destacando el alumnado procedente de América del Sur y Central con un 45,5% (Ecuador y Colombia fundamentalmente), seguido del europeo con un 29,2% (sobresaliendo Rumania) y del originario de África con un 19,4% (mayoritariamente Marruecos).

10. ESTUDIANTES UNIVERSITARIOS

Número de alumnos extranjeros en el curso 2007/2008 (Fuente: Ministerio de Ciencia e Innovación, MICINN):

- Número de alumnos extranjeros matriculados de 1º y 2º ciclo, por procedencia en Universidades presenciales

Total	Total extranjeros	%	Total UE 27	%	otros	%
80.437	1.428	1,8	501	35,1	927	64,9

- Número de alumnos extranjeros graduados de 1º y 2º ciclo, por procedencia en Universidades presenciales

Total	Total extranjeros	%	Total UE 27	%	otros	%
13.835	125	0,9	54	43,2	71	56,8

- Número de alumnos extranjeros matriculados de 1º y 2º ciclo, por universidad pública y procedencia

	TOTAL	Total Extranjeros		UE 27 ^(*)		Otros	
		Total	%	Total	%	Total	%
Total	71.836	1.347	1,9	474	35,2	873	64,8
Burgos	8.000	69	0,9	21	30,4	48	69,6
León	12.068	266	2,2	87	32,7	179	67,3
Salamanca	25.930	696	2,7	275	39,5	421	60,5
Valladolid	25.838	316	1,2	91	28,8	225	71,2

- Número de alumnos extranjeros matriculados de 1º y 2º ciclo, por universidad privada y procedencia

	TOTAL	Total Extranjeros		UE 27 ^(*)		Otros	
		Total	%	Total	%	Total	%
Total	8.601	81	0,9	27	33,3		66,6
Católica Avila	574	-	-	-	-	-	-
Europea Miguel de Cervantes	1.367	7	0,5	2	28,6	5	71,4
Pontificia Salamanca	5.606	56	1,0	17	30,4	39	69,6
S.E.K.	1.054	18	1,7	8	44,4	10	55,6

Distribución del alumnado extranjero matriculado en 1er y 2º ciclo según lugar de procedencia, y evolución entre los cursos 1996-07 y 2006-07

CURSO 1996-1997

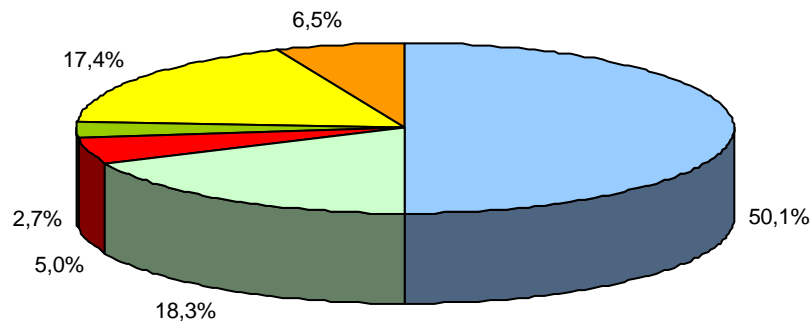

CURSO 2006-2007

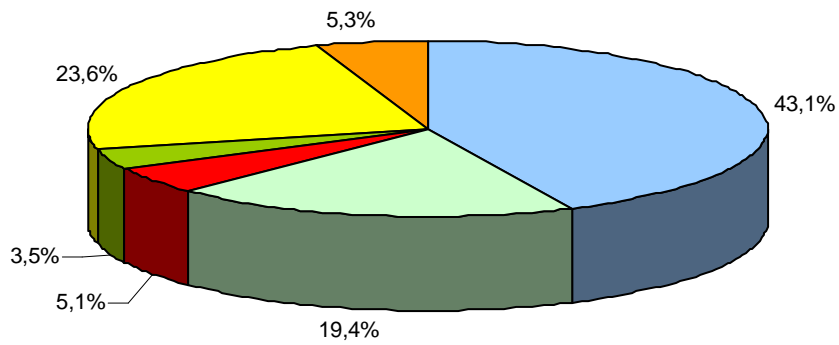

11. DISTRIBUCIÓN DEL NÚMERO DE CONTRATOS DE TRABAJO REGISTRADOS A EXTRANJEROS

De los contratos de trabajo registrados en 2007 en Castilla y León, la evolución por meses para la población extranjera se indica en la siguiente tabla (Fuente: ECYL):

	TOTAL	Agricultura	Industria	Construcción	Servicios
Enero	8.891	899	811	3.336	3.845
Febrero	8.215	875	706	3.128	3.506
Marzo	8.929	889	880	3.248	3.912
Abril	7.462	675	683	2.620	3.484
Mayo	10.181	1.116	926	3.327	4.812
Junio	9.458	937	805	3.121	4.595
Julio	10.337	1.094	849	3.091	5.303
Agosto	9.361	820	675	2.693	5.173
Septiembre	10.678	922	941	3.221	5.594
Octubre	15.067	4.502	1.171	3.344	6.050
Noviembre	10.526	1.193	975	2.787	5.571
Diciembre	6.993	728	552	1.598	4.115

La evolución de los datos generales en 2008 y 2009, son los siguientes (Fuente: ECYL):

	TOTAL			ESPAÑOLES			EXTRANJEROS				
	Total	Hombres	Mujeres	Total	Hombres	Mujeres	Total	% CyL	Hombres	% Extranj.	Mujeres
Enero 08	61.201	31.540	29.661	51.921	25.303	26.618	9.280	15,16%	6.237	67,21%	3.043
Febrero	60.273	31.687	28.586	49.769	24.454	25.315	10.504	17,43%	7.233	68,86%	3.271
Marzo	54.121	27.121	26.909	45.117	21.315	23.802	9.004	16,64%	5.897	65,49%	3.107
Abril	57.726	29.394	28.332	48.150	23.152	24.998	9.576	16,59%	6.242	65,18%	3.334
Mayo	60.081	30.577	29.504	50.166	24.211	25.955	9.915	16,50%	6.366	64,21%	3.549
Junio	63.028	31.708	31.320	53.573	25.857	27.716	9.455	15,00%	5.851	61,88%	3.604
Julio	81.900	41.470	40.430	70.720	34.587	36.133	11.180	13,65%	6.883	61,57%	4.297
Agosto	55.138	27.990	27.148	46.573	22.800	23.773	8.565	15,53%	5.190	60,60%	3.375
Septiembre	69.094	33.537	35.557	58.706	27.238	31.468	10.388	15,03%	6.299	60,64%	4.089
Octubre	78.639	37.332	41.307	63.154	28.967	34.187	15.485	19,69%	8.365	54,02%	7.120
Noviembre	50.273	23.053	27.220	43.046	18.748	24.298	7.227	14,38%	4.305	59,57%	2.922
Diciembre	42.955	18.367	24.588	37.295	15.261	22.034	5.660	13,18%	3.106	54,88%	2.554
Enero 09	46.625	22.463	24.162	39.738	18.041	21.697	6.887	14,8%	4.422	64,20%	2.465
Febrero	40.465	20.400	20.065	34.038	16.135	17.903	6.427	15,88%	4.265	66,36%	2.162
Marzo	43.837	22.272	21.565	37.062	17.868	19.194	6.775	15,45%	4.404	65,36%	2.371
Abril	44.123	21.819	22.304	37.739	17.860	19.879	6.384	14,47%	3.959	62,01%	2.425
Mayo	49.583	25.086	24.497	42.218	20.490	21.728	7.365	14,85%	4.596	62,40%	2.769
Junio	62.222	31.527	30.695	53.690	26.441	27.249	8.532	13,71%	5.086	59,61%	3.446
Julio	72.549	35.803	36.746	63.269	30.434	32.835	9.280	12,79%	5.369	57,86%	3.911

Evolución de los datos de 2008 y 2009 para la población extranjera:

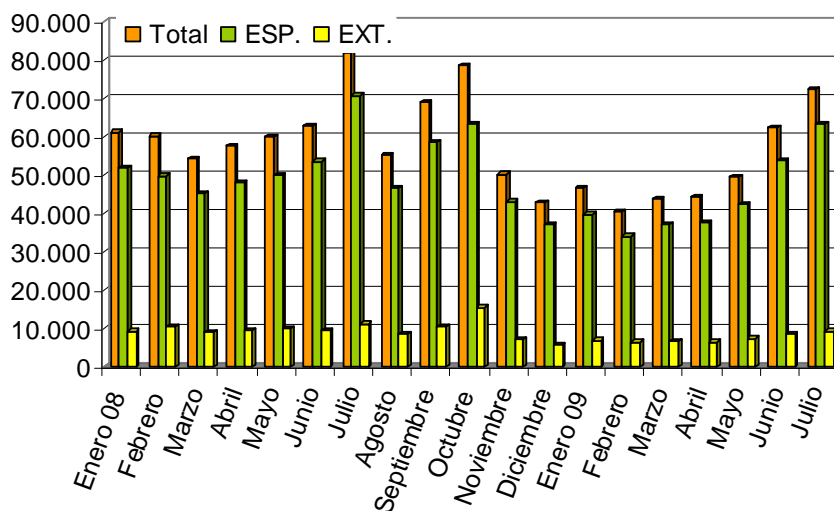

Proporción de hombres y mujeres inmigrantes con contrato en mayo de 2009:

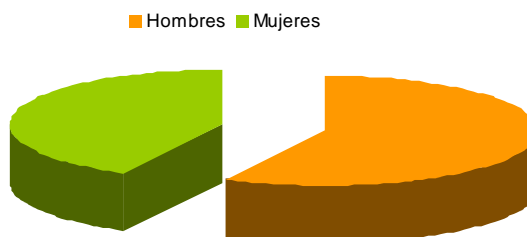
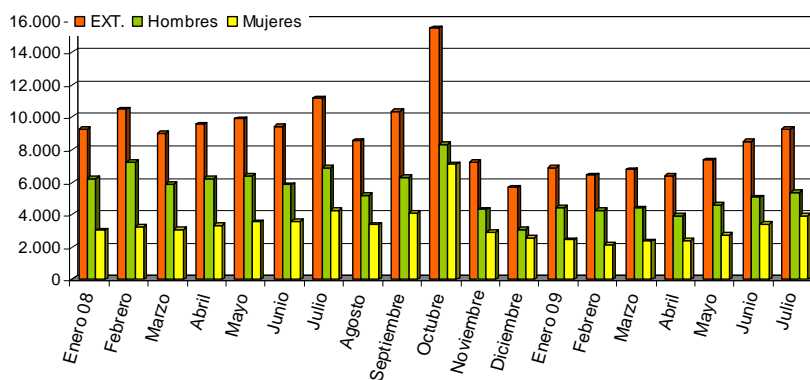

12. PARO REGISTRADO DE TRABAJADORES EXTRANJEROS

La evolución del paro desde 2007 hasta la fecha actual para la población extranjera, se refleja en la siguiente tabla por sectores (Fuente: ECYL):

	TOTAL	Agricultura	Industria	Construcción	Servicios	Sin act anterior
Enero 07	5.531	403	502	1.141	2.437	1.048
Febrero	5.689	380	535	1.110	2.519	1.145
Marzo	5.661	394	506	1.010	2.507	1.244
Abril	5.485	415	407	1.022	2.354	1.287
Mayo	5.359	378	380	953	2.315	1.333
Junio	5.109	365	333	954	2.195	1.262
Julio	5.090	384	354	1.015	2.145	1.192
Agosto	5.253	408	380	1.111	2.191	1.163
Septiembre	5.530	434	417	1.081	2.341	1.257
Octubre	6.030	430	439	1.196	2.527	1.438
Noviembre	6.402	513	466	1.379	2.661	1.383
Diciembre	7.345	617	561	1.970	2.858	1.339
Enero 08	8.894	786	793	2.202	3.476	1.637
Febrero	9.297	883	675	2.144	3.615	1.980
Marzo	8.488	632	575	2.141	3.241	1.899
Abril	8.405	645	574	2.174	3.102	1.910
Mayo	8.456	648	613	2.255	3.075	1.865
Junio	8.584	668	620	2.443	2.999	1.854
Julio	8.688	653	654	2.561	2.987	1.833
Agosto	9.253	722	730	2.808	3.152	1.841
Septiembre	10.279	745	766	3.151	3.503	2.114
Octubre	11.533	855	875	3.452	4.028	2.323
Noviembre	13.732	1.170	1.066	4.346	4.768	2.382
Diciembre	15.916	1.386	1.278	5.658	5.168	2.426
Enero 09	17.831	1.479	1.484	6.088	5.932	2.848
Febrero	17.471	1.433	1.562	5.704	6.047	2.725
Marzo	18.171	1.378	2.002	5.633	7.022	2.136
Abril	18.057	1.371	2.036	5.633	6.911	2.106
Mayo	17.296	1.250	1.914	5.333	6.681	2.118
Junio	16.765	1.217	1.856	5.250	6.322	2.120
Julio	16.633	1.250	1.786	5.194	6.167	2.236

La evolución de los datos generales en 2008 y 2009, son los siguientes (Fuente: ECYL):

	TOTAL			ESPAÑOLES			EXTRANJEROS			
	Total	Hombres	Mujeres	Total	Hombres	Mujeres	Total	% CyL	Hombres	Mujeres
Enero 08	117.479	44.817	72.662	108.585	39.977	68.608	8.894	7,57%	4.840	4.054
Febrero	119.405	45.207	74.198	110.108	40.340	69.768	9.297	7,79%	4.867	4.430
Marzo	119.121	45.457	73.664	110.633	40.886	69.747	8.488	7,13%	4.571	3.917
Abril	119.983	46.093	73.890	111.578	41.544	70.034	8.405	7,01%	4.549	3.856
Mayo	118.656	46.137	72.519	110.200	41.466	68.734	8.456	7,13%	4.671	3.785
Junio	116.228	46.437	69.791	107.644	41.498	66.146	8.584	7,39%	4.939	3.645
Julio	113.137	46.004	67.133	104.449	40.865	63.584	8.688	7,68%	5.139	3.549
Agosto	115.116	47.834	67.282	105.863	42.114	63.749	9.253	8,04%	5.720	3.533
Septiembre	121.182	50.653	70.529	110.903	44.398	66.505	10.279	8,48%	6.255	4.024
Octubre	129.909	55.312	74.597	118.376	48.283	70.093	11.533	8,88%	7.029	4.504
Noviembre	139.381	61.864	77.517	125.649	53.234	72.415	13.732	9,85%	8.630	5.102
Diciembre	150.545	71.782	78.763	134.629	61.180	73.449	15.916	10,57%	10.602	5.314
Enero 09	161.493	77.038	84.455	143.662	65.424	78.238	17.831	11,04%	11.614	6.217
Febrero	167.133	79.279	87.854	149.662	68.151	81.511	17.471	10,45%	11.128	6.343
Marzo	172.570	81.052	91.518	154.399	69.588	84.811	18.171	10,53%	11.464	6.707
Abril	173.902	81.867	92.035	155.845	70.379	85.466	18.057	10,38%	11.488	6.569
Mayo	169.931	79.256	90.675	152.635	68.373	84.262	17.296	10,18%	10.883	6.413
Junio	164.117	77.316	86.801	147.352	66.722	80.630	16.765	10,22%	10.594	6.171
Julio	159.094	75.045	84.049	142.461	64.458	78.003	16.633	10,45%	10.587	6.046

Evolución de los datos de 2008 y 2009 para la población extranjera:

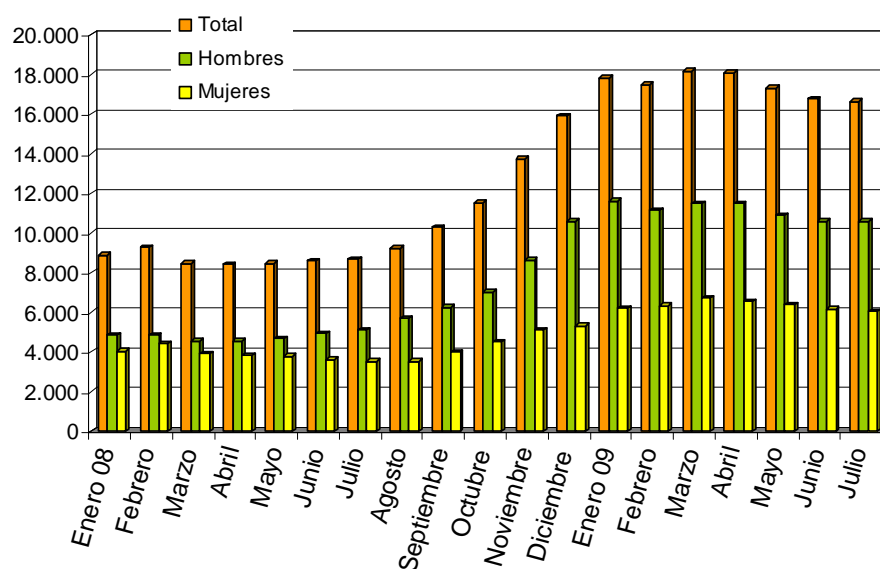

13. EVOLUCIÓN DEL NÚMERO DE AFILIADOS EXTRANJEROS A LA SS

El número de afiliados extranjeros a la SS en Castilla y León en julio de 2009 (datos del ECYL), asciende a 63.043 (332 menos que en junio de 2009, un -0,52%), lo que supone un 3,31% del total nacional (1.904.067). De ellos, el 46,74% proceden de la UE y el 53,26% son NoUE.

Los extranjeros afiliados a la SS en Castilla y León, suponen actualmente el 6,70% sobre el total de afiliados al sistema en la Comunidad.

Evolución de afiliación a la SS de extranjeros en Castilla y León en 2008 y 2009:

	Total	%Total Nac.	General	Autónomo	Agrario	Mar	Carbón	Hogar
Enero 08	66.418	3,31%	47.901	7.015	4.912	0	153	6.437
Febrero	67.850	3,32%	48.917	7.214	5.079	0	152	6.488
Marzo	68.868	3,32%	49.683	7.360	5.088	0	149	6.588
Abril	69.551	3,31%	50.189	7.348	5.170	0	160	6.684
Mayo	71.374	3,33%	51.434	7.450	5.461	0	161	6.868
Junio	71.272	3,35%	51.117	7.500	5.607	0	155	6.893
Julio	71.154	3,36%	51.217	7.399	5.497	0	169	6.872
Agosto	70.636	3,37%	50.782	7.294	5.439	0	171	6.950
Septiembre	70.985	3,44%	49.283	7.230	7.446	0	163	6.863
Octubre	69.838	3,48%	48.069	7.329	7.415	0	160	6.865
Noviembre	67.576	3,42%	46.769	7.064	6.682	0	164	6.897
Diciembre	61.980	3,29%	42.135	6.724	6.129	0	161	6.831
Enero 09	62.047	3,31%	42.273	6.410	6.393	0	165	6.806
Febrero	62.218	3,33%	42.318	6.244	6.654	0	170	6.832
Marzo	61.740	3,31%	42.089	6.081	6.633	0	168	6.769
Abril	61.701	3,28%	42.114	6.052	6.586	0	167	6.782
Mayo	63.448	3,30%	43.178	5.916	7.407	0	167	6.780
Junio	63.375	3,32%	43.371	5.857	7.344	0	169	6.634
Julio	63.043	3,31%	43.742	5.756	6.768	0	171	6.606

Gráficamente estos mismos datos:

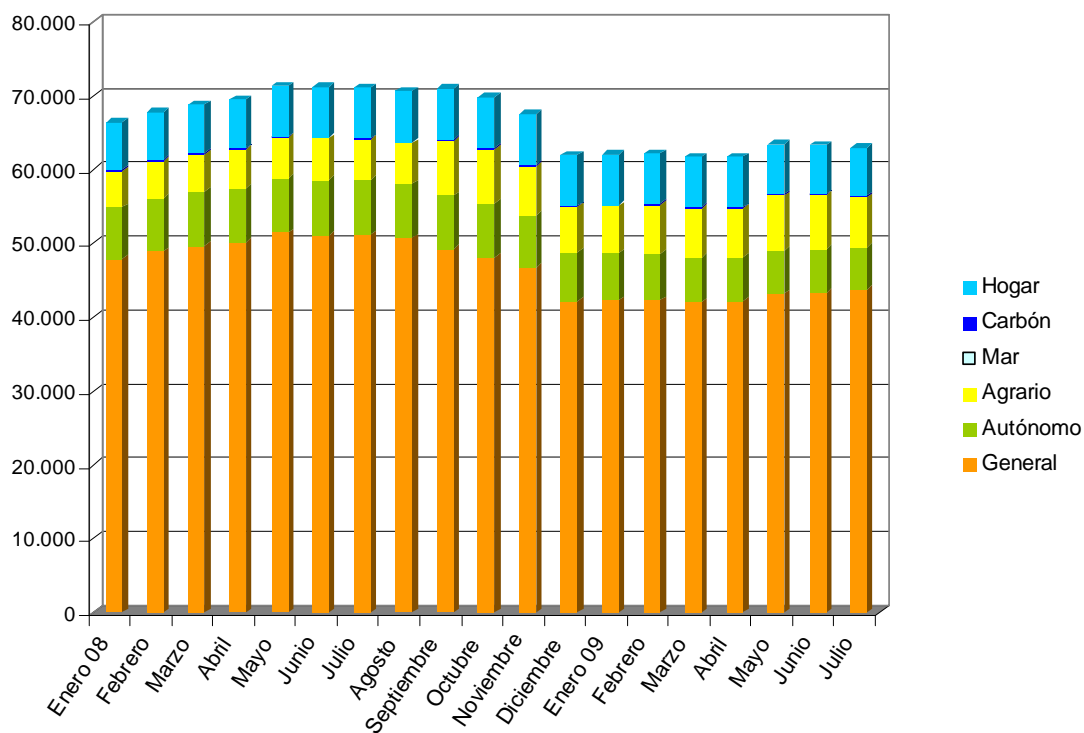

La distribución de extranjeros afiliados a la SS en Castilla y León por provincias desde enero de 2009:

	P	ZA	SO	AV	SA	SG	LE	VA	BU
Enero 09	3.252	3.072	4.098	4.055	6.165	7.812	9.031	12.042	12.520
Febrero	3.288	3.109	4.040	4.040	6.210	7.824	9.092	12.060	12.555
Marzo	3.261	3.099	4.055	3.950	6.100	7.783	9.026	12.018	12.448
Abril	3.245	3.133	4.083	3.984	6.104	7.911	8.935	11.952	12.254
Mayo	3.281	3.214	4.233	4.058	6.186	8.091	9.226	12.396	12.762
Junio	3.271	3.196	4.280	4.053	6.216	8.135	9.100	12.401	12.722
Julio	3.266	3.270	4.343	4.084	6.253	8.139	8.990	12.037	12.661

Por sexos en junio de 2009: el 59,12% son hombres y el 40,88% mujeres.

14. TARJETAS SANITARIAS

El número de tarjetas sanitarias emitidas a 31 de diciembre de 2007 fue de 118.075. Los datos actualizados a mediados de agosto de 2009 indican un aumento del 15,71%:

Area	Régimen general SS		Mutualidad	Sin recursos económicos		Síndrome tóxico	Total
	Activos	Pensión	Total	Farmacia con aportación	Farmacia gratuita		
Avila	8.899	240	1	2.202	48	0	11.390
Burgos	23.533	340	4	4.309	43	0	28.229
León	11.230	401	6	1.412	23	0	13.072
Ponferrada	4.685	802	0	719	37	3	6.246
Palencia	4.406	144	0	1.167	27	0	5.744
Salamanca	10.045	337	7	1.803	18	0	12.210
Segovia	14.019	179	1	3.006	52	0	17.257
Soria	6.389	75	4	1.759	25	0	8.252
Valladolid O	8.102	127	2	3.499	79	0	11.809
Valladolid E	10.795	155	8	5.072	112	0	16.142
Zamora	4.563	236	3	1.445	30	0	6.277
Total	106.666	3.036	36	26.393	494	3	136.628

En función de la estructura de la población extranjera en Castilla y León, los datos actualizados a mediados de agosto de 2009:

Area	Edad			Sexo		Total Población Extranjera	Población total del área	% sobre población total
	<14	14-64	>64	Hombres	Mujeres			
Avila	2.134	9.095	161	5.606	5.784	11.390	162.583	7,01%
Burgos	4.512	23.466	251	15.038	13.191	28.229	365.507	7,72%
León	1.887	10.991	194	6.412	6.660	13.072	330.454	3,96%
Ponferrada	724	5.324	198	3.161	3.085	6.246	144.694	4,32%
Palencia	902	4.738	104	2.786	2.958	5.744	165.560	3,47%
Salamanca	1.606	10.319	285	6.046	6.164	12.210	339.848	3,59%
Segovia	3.171	13.916	170	8.872	8.385	17.257	149.300	11,56%
Soria	1.246	6.908	98	4.366	3.886	8.252	93.097	8,86%
Valladolid O	1.553	10.083	173	5.739	6.070	11.809	247.129	4,78%
Valladolid E	2.298	13.623	221	8.091	8.051	16.142	277.129	5,82%
Zamora	982	5.140	155	3.015	3.262	6.277	181.875	3,45%
Total	21.015	113.603	2.010	69.132	67.496	136.628	2.457.176	5,56%

Evolución del número de tarjetas sanitarias emitidas desde enero de 2009:

	Enero	Febrero	Marzo	Abril	Mayo	Junio	Julio	Agosto
AV	11.151	11.110	11.232	11.306	11.461	11.479	11.539	11.390
BU	27.161	27.165	27.431	27.650	27.807	28.203	28.405	28.229
LE	12.732	12.975	13.042	12.991	12.766	12.893	12.949	13.072
Ponferrada	6.301	6.213	6.263	6.294	6.275	6.378	6.429	6.246
PA	5.711	5.574	5.748	5.735	5.765	5.848	5.896	5.744
SA	11.981	11.852	12.081	12.035	12.069	12.411	12.529	12.210
SG	17.369	17.290	17.534	17.296	17.332	17.482	17.485	17.257
SO	8.313	8.276	8.454	8.337	8.354	8.346	8.406	8.252
VA-O	11.304	11.426	11.543	11.617	11.646	11.730	11.836	11.809
VA-E	16.094	15.991	16.352	16.508	16.255	16.440	16.516	16.142
ZA	6.189	6.148	6.279	6.403	6.210	6.339	6.397	6.277
TOTAL	134.306	134.020	135.959	136.172	135.940	137.549	138.387	136.628

Gráficamente la evolución en el total de Castilla y León:

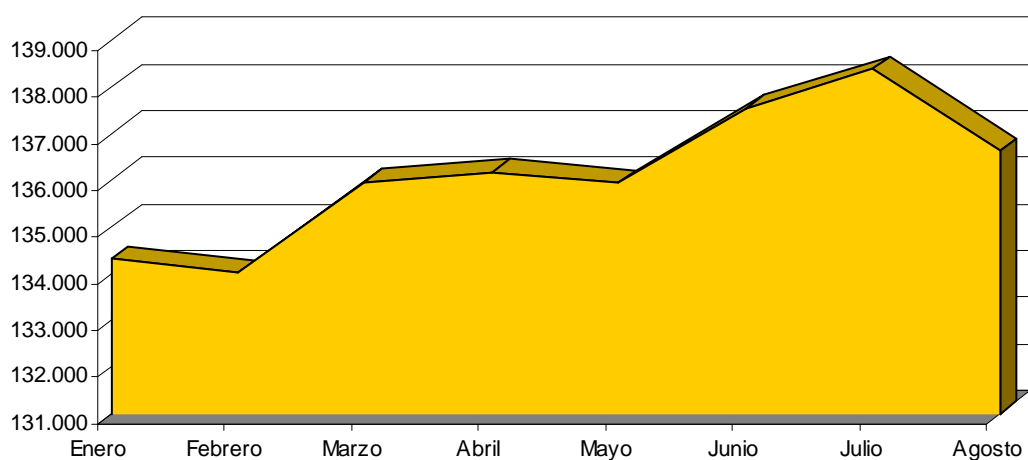

15. PERCEPCIÓN ENCUESTAS DEL CIS

Según el último barómetro del CIS, ante la pregunta: ¿Cuál es, a su juicio, el principal problema que existe actualmente en España?, ¿Y el segundo?, ¿Y el tercero? los ciudadanos sitúan a la inmigración como el tercer problema más importante.

Julio 2009	
Concepto	%
El paro	74,3
Los problemas de índole económica	48,5
El terrorismo, ETA	19,1
La inmigración	18,3

Mayo 2009	
Concepto	%
El paro	77,3
Los problemas de índole económica	48,7
La inmigración	16,3
El terrorismo, ETA	15,5

Abril 2009	
Concepto	%
El paro	75,7
Los problemas de índole económica	54,1
La inmigración	16,1
El terrorismo, ETA	16,0

Marzo 2009	
Concepto	%
El paro	76,1
Los problemas de índole económica	52,0
El terrorismo, ETA	19,4
La inmigración	14,4

Diciembre 2008	
Concepto	%
El paro	72,5
Los problemas de índole económica	54,5
El terrorismo, ETA	28,9
La inmigración	19,5

Diciembre 2007	
Concepto	%
El terrorismo, ETA	39,6
El paro	38,6
Los problemas de índole económica	32,9
La vivienda	28,8
La inmigración	26,9

16. NACIDOS EN ESPAÑA DE MADRE O PADRE EXTRANJERO

Ultimos datos publicados por el MTIN en el "Anuario Estadístico de Extranjería":

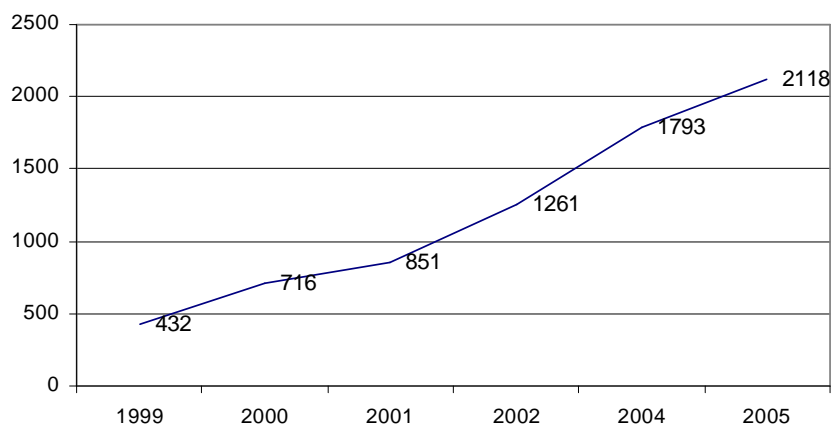

Comparando con el resto de CCAA, en 2005 en Castilla y León tuvieron lugar el 2,57% de todos los nacidos en España de madre o padre extranjero (10,91% en Andalucía, 23,22% en Cataluña, 20,86% en Madrid).

17. MATRIMONIOS CELEBRADOS EN ESPAÑA CON AL MENOS UN CÓNYUGE EXTRANJERO

Ultimos datos publicados por el MTIN en el "Anuario Estadístico de Extranjería":

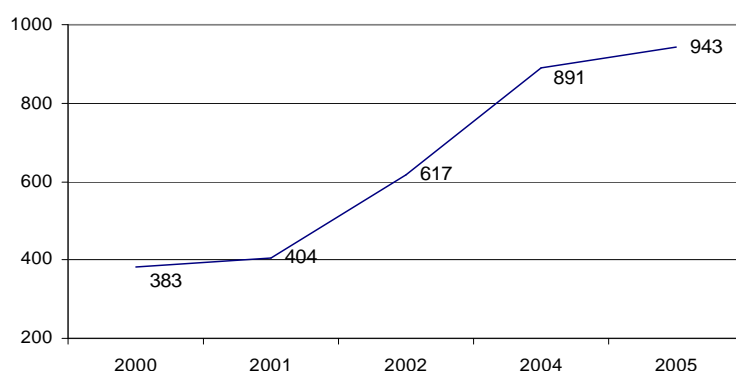

Orígenes: Iberoamérica (41%), Europa (21%), Africa, Asia, América del Norte y Oceanía.

18. DEFUNCIONES DE EXTRANJEROS EN ESPAÑA

Ultimos datos publicados por el MTIN en el "Anuario Estadístico de Extranjería":

