



**Junta de
Castilla y León**

Consejería de Interior y Justicia
Dirección General de Políticas Migratorias
y Cooperación al Desarrollo

ENVIO DE DATOS INFORMATIVOS – 11/09
“PRORROGA CONVENIO DE COLABORACIÓN
FIRMADO ENTRE EL MINISTERIO DE TRABAJO Y
ASUNTOS SOCIALES Y LA COMUNIDAD DE
CASTILLA Y LEON PARA EL DESARROLLO DE
ACTUACIONES DE ACOGIDA, INTEGRACIÓN DE
LAS PERSONAS INMIGRANTES ASÍ COMO DE
REFUERZO EDUCATIVO”

Dirección General de Políticas Migratorias y Cooperación al Desarrollo
Consejería de Interior y Justicia
JUNTA DE CASTILLA Y LEON

INDICE

| | |
|--|----|
| 1. EVOLUCIÓN DE LA POBLACIÓN EXTRANJERA EMPADRONADA | 2 |
| 2. EVOLUCION DE LA DISTRIBUCIÓN DE EXTRANJEROS EMPADRONADOS POR PROVINCIAS | 7 |
| 3. COMPARATIVA DE EXTRANJEROS EMPADRONADOS CON OTRAS CCAA | 7 |
| 4. DISTRIBUCIÓN DE LOS EXTRANJEROS EMPADRONADOS POR MUNICIPIOS..... | 8 |
| 5. EXTRANJEROS EMPADRONADOS POR GRUPOS NACIONALES | 15 |
| 6. AVANCE DEL PADRON (resultados provisionales)..... | 16 |
| 7. PADRON DE ESPAÑOLES RESIDENTES EN EL EXTRANJERO..... | 17 |
| 8. EVOLUCIÓN DEL NÚMERO DE EXTRANJEROS CON CERTIFICADO DE REGISTRO O TARJETA DE RESIDENCIA EN VIGOR Y ESTUDIANTES CON AUTORIZACIÓN DE ESTANCIA POR ESTUDIOS OBTENIDO EN CASTILLA Y LEÓN..... | 19 |
| 9. EVOLUCIÓN DEL NÚMERO DE ALUMNOS EXTRANJEROS | 22 |
| 10. ESTUDIANTES UNIVERSITARIOS | 24 |
| 11. DISTRIBUCIÓN DEL NÚMERO DE CONTRATOS DE TRABAJO REGISTRADOS A EXTRANJEROS..... | 26 |
| 12. PARO REGISTRADO DE TRABAJADORES EXTRANJEROS | 28 |
| 13. EVOLUCIÓN DEL NÚMERO DE AFILIADOS EXTRANJEROS A LA SS | 30 |
| 14. TARJETAS SANITARIAS | 32 |
| 15. PERCEPCIÓN ENCUESTAS DEL CIS | 34 |
| 16. NACIDOS EN ESPAÑA DE MADRE O PADRE EXTRANJERO | 35 |
| 17. MATRIMONIOS CELEBRADOS EN ESPAÑA CON AL MENOS UN CÓNYUGE EXTRANJERO | 35 |
| 18. DEFUNCIONES DE EXTRANJEROS EN ESPAÑA | 36 |

1. EVOLUCIÓN DE LA POBLACIÓN EXTRANJERA EMPADRONADA

Población extranjera empadronada¹ en España y Castilla y León en el año 2005, 2006, 2007 y 2008 (último dato publicado: explotación a 1 de enero de 2008 - 13 enero 2009):

| | España | | Castilla y León | |
|------|-----------|-----------|-----------------|-----------|
| | Nº | Variación | Nº | Variación |
| 2005 | 3.730.610 | 23% | 91.318 | 28% |
| 2006 | 4.144.166 | 11% | 106.159 | 16% |
| 2007 | 4.519.554 | 9% | 119.781 | 13% |
| 2008 | 5.268.762 | 17% | 154.802 | 29% |

La población extranjera empadronada en Castilla y León en 2008 (último dato publicado: explotación a 1 de enero de 2008 - 13 enero 2009), es de 154.802 personas (aumento del 29,24% respecto del año anterior), que dividida por nacionalidad de origen:

| | | |
|-----------------|---------------|----------------|
| Alemania | 879 | 0,568% |
| Austria | 85 | 0,055% |
| Bélgica | 230 | 0,149% |
| Bulgaria | 27.159 | 17,544% |
| Chipre | 12 | 0,008% |
| Dinamarca | 46 | 0,030% |
| Eslovenia | 10 | 0,006% |
| Estonia | 23 | 0,015% |
| Finlandia | 29 | 0,019% |
| Francia | 2.127 | 1,374% |
| Grecia | 85 | 0,055% |
| Hungría | 279 | 0,180% |
| Irlanda | 142 | 0,092% |
| Italia | 1.734 | 1,120% |
| Letonia | 39 | 0,025% |
| Lituania | 165 | 0,107% |
| Luxemburgo | 3 | 0,002% |
| Malta | 2 | 0,001% |
| Países Bajos | 432 | 0,279% |
| Polonia | 3.447 | 2,227% |
| Portugal | 14.634 | 9,453% |
| Reino Unido | 810 | 0,523% |
| República Checa | 161 | 0,104% |

¹ El Padrón municipal es el registro administrativo donde constan los vecinos del municipio. Su formación, mantenimiento, revisión y custodia corresponde a los respectivos ayuntamientos y de su actualización se obtiene la Revisión del Padrón municipal con referencia al 1 de enero de cada año, que es aprobada por el Gobierno a propuesta del INE, tras el informe favorable del Consejo de Empadronamiento. La explotación estadística del Padrón a la misma fecha, 1 de enero, se realiza a partir del fichero derivado de la base padronal del INE del que se obtiene la propuesta de las cifras oficiales, depurándose las variables básicas que contiene el Padrón susceptibles de explotación estadística. Se realizan cruces por: lugar de residencia, sexo, edad, nacionalidad y lugar de nacimiento hasta un nivel de desagregación municipal y por sexo, nacionalidad y edad hasta el nivel de sección censal.

| | | |
|-------------------------------|---------------|----------------|
| República Eslovaca | 172 | 0,111% |
| Rumania | 24.432 | 15,783% |
| Suecia | 67 | 0,043% |
| Albania | 37 | 0,024% |
| Andorra | 25 | 0,016% |
| Armenia | 184 | 0,119% |
| Belarús | 61 | 0,039% |
| Bosnia y Herzegovina | 70 | 0,045% |
| Croacia | 55 | 0,036% |
| Georgia | 178 | 0,115% |
| Islandia | 6 | 0,004% |
| Liechtenstein | 0 | 0,000% |
| Macedonia (Ex-Rep.Yug.) | 36 | 0,023% |
| Moldavia | 421 | 0,272% |
| Noruega | 25 | 0,016% |
| Rusia | 518 | 0,335% |
| Serbia | 37 | 0,024% |
| Suiza | 171 | 0,110% |
| Turquía | 31 | 0,020% |
| Ucrania | 1.093 | 0,706% |
| Resto Nacionalidades Europeas | 2 | 0,001% |
| Angola | 65 | 0,042% |
| Argelia | 1.711 | 1,105% |
| Benín | 13 | 0,008% |
| Burkina Faso | 18 | 0,012% |
| Cabo Verde | 401 | 0,259% |
| Camerún | 48 | 0,031% |
| Congo | 54 | 0,035% |
| Costa De Marfil | 41 | 0,026% |
| Egipto | 58 | 0,037% |
| Etiopía | 17 | 0,011% |
| Gambia | 108 | 0,070% |
| Ghana | 82 | 0,053% |
| Guinea | 40 | 0,026% |
| Guinea Ecuatorial | 253 | 0,163% |
| Guinea-Bissau | 24 | 0,016% |
| Kenia | 25 | 0,016% |
| Liberia | 3 | 0,002% |
| Mali | 243 | 0,157% |
| Marruecos | 16.616 | 10,734% |
| Mauritania | 219 | 0,141% |
| Nigeria | 401 | 0,259% |
| Rep.Democrática Del Congo | 23 | 0,015% |
| Senegal | 604 | 0,390% |
| Sierra Leona | 30 | 0,019% |
| Sudáfrica | 5 | 0,003% |
| Togo | 19 | 0,012% |
| Túnez | 26 | 0,017% |
| Resto de Africa | 144 | 0,093% |

| | | |
|--------------------------------|---------------|---------------|
| Costa Rica | 61 | 0,039% |
| Cuba | 1.256 | 0,811% |
| Dominica | 73 | 0,047% |
| El Salvador | 72 | 0,047% |
| Guatemala | 110 | 0,071% |
| Honduras | 1.069 | 0,691% |
| Nicaragua | 75 | 0,048% |
| Panamá | 59 | 0,038% |
| República Dominicana | 4.900 | 3,165% |
| Resto América Central y Caribe | 6 | 0,004% |
| Canadá | 52 | 0,034% |
| Estados Unidos de América | 535 | 0,346% |
| México | 768 | 0,496% |
| Argentina | 2.551 | 1,648% |
| Bolivia | 4.310 | 2,784% |
| Brasil | 6.333 | 4,091% |
| Chile | 666 | 0,430% |
| Colombia | 10.934 | 7,063% |
| Ecuador | 8.894 | 5,745% |
| Paraguay | 1.233 | 0,797% |
| Perú | 2.891 | 1,868% |
| Uruguay | 613 | 0,396% |
| Venezuela | 1.419 | 0,917% |
| Resto de América del Sur | 3 | 0,002% |
| Arabia Saudí | 0 | 0,000% |
| Bangladesh | 51 | 0,033% |
| China | 2.559 | 1,653% |
| Corea (del Sur) | 78 | 0,050% |
| Filipinas | 109 | 0,070% |
| India | 202 | 0,130% |
| Indonesia | 10 | 0,006% |
| Irán | 68 | 0,044% |
| Iraq | 13 | 0,008% |
| Israel | 33 | 0,021% |
| Japón | 139 | 0,090% |
| Jordania | 20 | 0,013% |
| Kazajstán | 10 | 0,006% |
| Líbano | 23 | 0,015% |
| Nepal | 8 | 0,005% |
| Pakistán | 913 | 0,590% |
| Siria | 53 | 0,034% |
| Tailandia | 38 | 0,025% |
| Vietnam | 7 | 0,005% |
| Resto de Asia | 70 | 0,045% |
| Australia | 31 | 0,020% |
| Nueva Zelanda | 6 | 0,004% |
| Resto de Oceanía | 3 | 0,002% |
| Apátridas | 30 | 0,019% |

Resumiendo los datos por continentes de origen:

- Europa: 80.154 (51,77%), destacando Bulgaria (27.159, 17,54%)
- América: 48.883 (31,58%), destacando Colombia (10.934, 7,06%)
- África: 21.291 (13,75%) destacando Marruecos (16.616, 10,73%)
- Asia: 4.404 (2,85%) destacando China (2.559, 1,65%)
- Oceanía: 40 (0,026%) Australia (31, 0,02%)
- Apátridas: 30 (0,019%)

Datos desglosados para procedencia UE (27) y NoUE:

| | Empadronados | % |
|---------|--------------|--------|
| TOTAL | 154.802 | |
| UE (27) | 77.204 | 49,87% |
| NoUE | 77.598 | 50,13% |

El total nacional (último dato publicado: explotación a 1 de enero de 2008 - 13 enero 2009), asciende a 5.268.762, de forma que Castilla y León supone el 2,94% del total.

De esta forma, la evolución de los extranjeros para Castilla y León en los últimos años:

| Año | Cantidad | % Variación |
|-------------|----------------|---------------|
| 1999 | 16.000 | 5,81% |
| 2000 | 18.381 | 14,88% |
| 2001 | 26.572 | 44,56% |
| 2002 | 42.640 | 60,47% |
| 2003 | 59.440 | 39,40% |
| 2004 | 71.300 | 19,95% |
| 2005 | 91.318 | 28,08% |
| 2006 | 106.159 | 16,25% |
| 2007 | 119.781 | 12,83% |
| 2008 | 154.802 | 29,23% |

Relacionando estos datos con el total de habitantes a nivel nacional y regional en estos mismos años (Cifras de población referidas al 1 de enero de 2008, Real Decreto 2124/2008, de 26 de diciembre):

| | España | Castilla y León |
|-------------|-------------------|------------------|
| 2005 | 44.108.530 | 2.510.849 |
| 2006 | 44.708.964 | 2.523.020 |
| 2007 | 45.200.737 | 2.528.417 |
| 2008 | 46.157.822 | 2.557.330 |

Y en porcentaje:

| | España | Castilla y León |
|-------------|---------------|-----------------|
| 2005 | 8,5% | 3,6% |
| 2006 | 9,3% | 4,2% |
| 2007 | 10,0% | 4,7% |
| 2008 | 11,41% | 6,05% |

Se desglosan las nacionalidades principales de origen por provincias (último dato publicado: explotación a 1 de enero de 2008 - 13 enero 2009):

| | CYL | AV | BU | LE | PA | SA | SH | SO | VA | ZA |
|--------------|----------------|---------------|---------------|---------------|--------------|---------------|---------------|--------------|---------------|--------------|
| Total | 154.802 | 11.782 | 32.073 | 23.380 | 5.998 | 15.355 | 20.451 | 8.420 | 29.674 | 7.669 |
| Bulgaria | 27.159 | 826 | 4.736 | 2.154 | 981 | 981 | 7.163 | 1.202 | 7.599 | 1.517 |
| Rumania | 24.432 | 3.112 | 6.887 | 1.904 | 671 | 1.712 | 2.563 | 1.135 | 5.422 | 1.026 |
| Marruecos | 16.616 | 2.701 | 2.656 | 2.827 | 711 | 1.411 | 2.714 | 989 | 2.115 | 492 |
| Portugal | 14.634 | 319 | 4.456 | 3.529 | 484 | 2.049 | 392 | 278 | 1.284 | 1.843 |
| Colombia | 10.934 | 744 | 2.113 | 2.685 | 662 | 1.052 | 1.120 | 320 | 1.850 | 388 |
| Ecuador | 8.894 | 481 | 2.735 | 878 | 276 | 526 | 804 | 1.358 | 1.524 | 312 |
| Brasil | 6.333 | 160 | 1.165 | 1.053 | 271 | 844 | 406 | 211 | 2.030 | 193 |
| R.Dominicana | 4.900 | 330 | 564 | 1.516 | 84 | 375 | 313 | 372 | 1.052 | 294 |
| Bolivia | 4.310 | 683 | 483 | 146 | 113 | 943 | 199 | 763 | 845 | 135 |
| Polonia | 3.447 | 252 | 330 | 199 | 79 | 89 | 2.143 | 139 | 171 | 45 |
| Perú | 2.891 | 351 | 396 | 219 | 246 | 527 | 347 | 179 | 500 | 126 |
| China | 2.559 | 148 | 289 | 549 | 134 | 467 | 117 | 115 | 529 | 211 |
| Argentina | 2.551 | 237 | 371 | 554 | 103 | 374 | 177 | 111 | 487 | 137 |
| Francia | 2.127 | 129 | 288 | 321 | 108 | 332 | 85 | 73 | 688 | 103 |
| Argelia | 1.711 | 78 | 824 | 197 | 16 | 173 | 70 | 95 | 226 | 32 |
| Cuba | 1.256 | 69 | 203 | 244 | 48 | 182 | 85 | 78 | 251 | 96 |
| Paraguay | 1.233 | 117 | 213 | 166 | 206 | 101 | 42 | 25 | 308 | 55 |
| Ucrania | 1.093 | 67 | 150 | 216 | 43 | 203 | 99 | 46 | 222 | 47 |
| Honduras | 1.069 | 16 | 299 | 31 | 4 | 164 | 475 | 33 | 42 | 5 |

2. EVOLUCION DE LA DISTRIBUCIÓN DE EXTRANJEROS EMPADRONADOS POR PROVINCIAS

Datos por provincias en Castilla y León para los años 2005 a 2008 (último dato publicado: explotación a 1 de enero de 2008 - 13 enero 2009):

| | 2005 | 2006 | 2007 | 2008 |
|--------------|---------------|----------------|----------------|----------------|
| Avila | 6.073 | 7.026 | 8.500 | 11.782 |
| Burgos | 17.357 | 20.875 | 23.680 | 32.073 |
| León | 14.184 | 17.201 | 19.265 | 23.380 |
| Palencia | 3.524 | 4.029 | 4.631 | 5.998 |
| Salamanca | 11.080 | 12.504 | 12.307 | 15.355 |
| Segovia | 11.933 | 12.810 | 15.729 | 20.451 |
| Soria | 5.370 | 6.233 | 6.855 | 8.420 |
| Valladolid | 18.080 | 20.793 | 23.087 | 29.674 |
| Zamora | 3.717 | 4.688 | 5.727 | 7.669 |
| TOTAL | 91.318 | 106.159 | 119.781 | 154.802 |

3. COMPARATIVA DE EXTRANJEROS EMPADRONADOS CON OTRAS CCAA

La cifra del total nacional (último dato publicado: explotación a 1 de enero de 2008 - 13 enero 2009), asciende a 5.268.762; el reparto por CCAA es el siguiente:

| | Número | % de la CA respecto al total |
|--------------------------|----------------|------------------------------|
| ANDALUCIA | 623.279 | 11,83% |
| ARAGÓN | 154.892 | 2,94% |
| ASTURIAS (PRINCIPADO DE) | 40.804 | 0,77% |
| BALEARS (ILLES) | 223.036 | 4,23% |
| CANARIAS | 283.847 | 5,39% |
| CANTABRIA | 33.242 | 0,63% |
| CASTILLA Y LEÓN | 154.802 | 2,94% |
| CASTILLA-LA MANCHA | 206.008 | 3,91% |
| CATALUÑA | 1.103.790 | 20,95% |
| COMUNITAT VALENCIANA | 847.339 | 16,08% |
| EXTREMADURA | 35.315 | 0,67% |
| GALICIA | 95.568 | 1,81% |
| MADRID (COMUNIDAD DE) | 1.005.381 | 19,08% |
| MURCIA (REGION DE) | 225.625 | 4,28% |
| NAVARRA (C. FORAL DE) | 65.045 | 1,23% |
| PAIS VASCO | 117.337 | 2,23% |
| RIOJA (LA) | 43.856 | 0,83% |
| Ceuta | 3.124 | 0,06% |
| Melilla | 6.472 | 0,12% |

4. DISTRIBUCIÓN DE LOS EXTRANJEROS EMPADRONADOS POR MUNICIPIOS

En las siguientes tablas se presentan los principales ayuntamientos por provincias de Castilla y León, en los que la población extranjera supone un porcentaje importante respecto del total de la población (último dato publicado: explotación a 1 de enero de 2008 - 13 enero 2009).

AVILA

| | Población | Españoles | Extranj. | Europa | UE | NO UE | % |
|------------------------------|----------------|----------------|---------------|--------------|--------------|------------|--------------|
| Total | 171.815 | 160.033 | 11.782 | 5.171 | 5.055 | 116 | 6,86% |
| Adanero | 306 | 272 | 34 | 34 | 34 | 0 | 11,11% |
| Adrada (La) | 2.673 | 2.312 | 361 | 90 | 86 | 4 | 13,51% |
| Ávila | 56.144 | 51.909 | 4.235 | 1.939 | 1.909 | 30 | 7,54% |
| Barco de Ávila (El) | 2.624 | 2.534 | 90 | 55 | 55 | 0 | 3,43% |
| Barraco (El) | 2.165 | 1.960 | 205 | 49 | 49 | 0 | 9,47% |
| Casillas | 849 | 759 | 90 | 11 | 11 | 0 | 10,60% |
| Cebreros | 3.524 | 3.133 | 391 | 91 | 88 | 3 | 11,10% |
| Donvidas | 58 | 50 | 8 | 0 | 0 | 0 | 13,79% |
| Herradón de Pinares | 592 | 479 | 113 | 25 | 25 | 0 | 19,09% |
| Lanzahíta | 993 | 860 | 133 | 123 | 123 | 0 | 13,39% |
| Narros del Puerto | 54 | 42 | 12 | 11 | 11 | 0 | 22,22% |
| Navalperal de Pinares | 978 | 735 | 243 | 113 | 111 | 2 | 24,85% |
| Navarrevisca | 369 | 325 | 44 | 5 | 5 | 0 | 11,92% |
| Navas del Marqués (Las) | 5.723 | 4.582 | 1.141 | 512 | 504 | 8 | 19,94% |
| Peguerinos | 389 | 310 | 79 | 22 | 22 | 0 | 20,31% |
| Poyales del Hoyo | 639 | 566 | 73 | 57 | 55 | 2 | 11,42% |
| Sanchidrián | 850 | 750 | 100 | 94 | 94 | 0 | 11,76% |
| San Pedro del Arroyo | 510 | 456 | 54 | 23 | 23 | 0 | 10,59% |
| Santa María del Tiétar | 623 | 499 | 124 | 39 | 39 | 0 | 19,90% |
| Santo Domingo de las Posadas | 83 | 77 | 6 | 3 | 3 | 0 | 7,23% |
| Sotillo de la Adrada | 4.742 | 4.000 | 742 | 224 | 199 | 25 | 15,65% |
| Tiemblo (El) | 4.330 | 3.689 | 641 | 215 | 194 | 21 | 14,80% |
| San Juan de Gredos | 374 | 329 | 45 | 42 | 42 | 0 | 12,03% |

BURGOS

| | Población | Españoles | Extranj. | Europa | UE | NO UE | % |
|---------------------------------|----------------|----------------|---------------|---------------|---------------|------------|--------------|
| Total | 373.672 | 341.599 | 32.073 | 17.938 | 17.390 | 548 | 8,58% |
| Ameyugo | 100 | 88 | 12 | 8 | 8 | 0 | 12,00% |
| Anguix | 155 | 129 | 26 | 23 | 23 | 0 | 16,77% |
| Aranda de Duero | 32.460 | 29.232 | 3.228 | 1.345 | 1.255 | 90 | 9,94% |
| Barbadillo del Mercado | 166 | 146 | 20 | 17 | 16 | 1 | 12,05% |
| Barbadillo del Pez | 96 | 74 | 22 | 21 | 21 | 0 | 22,92% |
| Belorado | 2.190 | 1.893 | 297 | 238 | 202 | 36 | 13,56% |
| Briviesca | 7.776 | 6.089 | 1.687 | 1.147 | 1.121 | 26 | 21,69% |
| Burgos | 177.879 | 163.944 | 13.935 | 6.325 | 6.066 | 259 | 7,83% |
| Caleruega | 494 | 400 | 94 | 85 | 85 | 0 | 19,03% |
| Carrias | 36 | 32 | 4 | 0 | 0 | 0 | 11,11% |
| Covarrubias | 643 | 607 | 36 | 22 | 22 | 0 | 5,60% |
| Cueva de Roa (La) | 119 | 95 | 24 | 24 | 24 | 0 | 20,17% |
| Fuentebureba | 53 | 47 | 6 | 6 | 6 | 0 | 11,32% |
| Gumiel de Mercado | 382 | 314 | 68 | 56 | 56 | 0 | 17,80% |
| Hontoria del Pinar | 821 | 732 | 89 | 62 | 62 | 0 | 10,84% |
| Hontoria de Valdearados | 234 | 198 | 36 | 33 | 33 | 0 | 15,38% |
| Lerma | 2.808 | 2.514 | 294 | 196 | 190 | 6 | 10,47% |
| Medina de Pomar | 6.212 | 5.474 | 738 | 604 | 600 | 4 | 11,88% |
| Miranda de Ebro | 39.589 | 34.283 | 5.306 | 3.152 | 3.117 | 35 | 13,40% |
| Pampliega | 398 | 346 | 52 | 37 | 37 | 0 | 13,07% |
| Pancorbo | 522 | 461 | 61 | 53 | 51 | 2 | 11,69% |
| Pedrosa de Duero | 531 | 438 | 93 | 48 | 47 | 1 | 17,51% |
| Quemada | 260 | 202 | 58 | 38 | 38 | 0 | 22,31% |
| Quintanar de la Sierra | 2.088 | 1.855 | 233 | 219 | 218 | 1 | 11,16% |
| Roa | 2.454 | 2.083 | 371 | 351 | 346 | 5 | 15,12% |
| Salas de los Infantes | 2.132 | 1.841 | 291 | 218 | 218 | 0 | 13,65% |
| San Martín de Rubiales | 193 | 163 | 30 | 28 | 28 | 0 | 15,54% |
| Santa Cruz de la Salceda | 167 | 146 | 21 | 8 | 8 | 0 | 12,57% |
| Santa María del Campo | 677 | 598 | 79 | 79 | 79 | 0 | 11,67% |
| Santa María Rivarredonda | 118 | 99 | 19 | 18 | 17 | 1 | 16,10% |
| Torrecilla del Monte | 77 | 66 | 11 | 11 | 10 | 1 | 14,29% |
| Torrepadre | 87 | 75 | 12 | 12 | 12 | 0 | 13,79% |
| Tórtoles de Esgueva | 508 | 430 | 78 | 56 | 56 | 0 | 15,35% |
| Trespaderne | 1.172 | 969 | 203 | 160 | 160 | 0 | 17,32% |
| Quintanilla del Agua Tordueles | 560 | 493 | 67 | 52 | 52 | 0 | 11,96% |
| Villarcayo Merindad de la Vieja | 4.765 | 3.901 | 864 | 787 | 785 | 2 | 18,13% |

LEON

| | Población | Españoles | Extranj. | Europa | UE | NO UE | % |
|-------------------------------|----------------|----------------|---------------|--------------|--------------|------------|--------------|
| Total | 500.200 | 476.820 | 23.380 | 9.969 | 9.326 | 643 | 4,67% |
| Bañeza (La) | 11.040 | 10.361 | 679 | 295 | 286 | 9 | 6,15% |
| Bembibre | 10.136 | 9.127 | 1.009 | 631 | 629 | 2 | 9,95% |
| Boñar | 2.132 | 2.079 | 53 | 24 | 24 | 0 | 2,49% |
| Cacabelos | 5.477 | 5.168 | 309 | 168 | 165 | 3 | 5,64% |
| Fabero | 5.295 | 5.135 | 160 | 138 | 137 | 1 | 3,02% |
| León | 135.119 | 126.839 | 8.280 | 2.424 | 2.085 | 339 | 6,13% |
| Mansilla de las Mulas | 1.963 | 1.760 | 203 | 33 | 31 | 2 | 10,34% |
| Pajares de los Oteros | 385 | 344 | 41 | 39 | 39 | 0 | 10,65% |
| Pola de Gordón (La) | 4.142 | 3.927 | 215 | 99 | 99 | 0 | 5,19% |
| Ponferrada | 67.969 | 63.820 | 4.149 | 1.397 | 1.359 | 38 | 6,10% |
| San Millán de los Caballeros | 199 | 175 | 24 | 11 | 11 | 0 | 12,06% |
| Santa Cristina de Valmadrigal | 334 | 292 | 42 | 19 | 16 | 3 | 12,57% |
| Toral de los Guzmanes | 644 | 567 | 77 | 52 | 52 | 0 | 11,96% |
| Torre del Bierzo | 2.641 | 2.352 | 289 | 259 | 257 | 2 | 10,94% |
| Villablino | 10.860 | 10.394 | 466 | 420 | 420 | 0 | 4,29% |
| Villagatón | 682 | 585 | 97 | 97 | 97 | 0 | 14,22% |
| Villaquilambre | 15.996 | 15.496 | 500 | 209 | 194 | 15 | 3,13% |

PALENCIA

| | Población | Españoles | Extranj. | Europa | UE | NO UE | % |
|------------------------|----------------|----------------|--------------|--------------|--------------|------------|--------------|
| Total | 173.454 | 167.456 | 5.998 | 2.760 | 2.575 | 185 | 3,46% |
| Aguilar de Campoo | 7.196 | 6.893 | 303 | 146 | 138 | 8 | 4,21% |
| Venta de Baños | 6.359 | 6.113 | 246 | 105 | 102 | 3 | 3,87% |
| Carrión de los Condes | 2.328 | 2.184 | 144 | 88 | 62 | 26 | 6,19% |
| Cervera de Pisuerga | 2.595 | 2.485 | 110 | 41 | 37 | 4 | 4,24% |
| Dehesa de Romanos | 39 | 34 | 5 | 5 | 5 | 0 | 12,82% |
| Dueñas | 2.983 | 2.801 | 182 | 92 | 91 | 1 | 6,10% |
| Guardo | 7.528 | 7.391 | 137 | 75 | 73 | 2 | 1,82% |
| Guaza de Campos | 63 | 54 | 9 | 9 | 9 | 0 | 14,29% |
| Herrera de Pisuerga | 2.373 | 2.284 | 89 | 48 | 48 | 0 | 3,75% |
| Magaz de Pisuerga | 993 | 818 | 175 | 140 | 138 | 2 | 17,62% |
| Palencia | 82.626 | 79.568 | 3.058 | 1.173 | 1.081 | 92 | 3,70% |
| Paredes de Nava | 2.126 | 2.078 | 48 | 28 | 28 | 0 | 2,26% |
| Perales | 167 | 138 | 29 | 5 | 5 | 0 | 17,37% |
| Quintana del Puente | 237 | 208 | 29 | 22 | 22 | 0 | 12,24% |
| Ribas de Campos | 181 | 160 | 21 | 4 | 4 | 0 | 11,60% |
| Saldaña | 3.109 | 2.894 | 215 | 102 | 102 | 0 | 6,92% |
| Villamuriel de Cerrato | 6.010 | 5.740 | 270 | 152 | 128 | 24 | 4,49% |
| Villodrigo | 135 | 106 | 29 | 23 | 23 | 0 | 21,48% |

SALAMANCA

| | Población | Españoles | Extranj. | Europa | UE | NO UE | % |
|-------------------------|----------------|----------------|---------------|--------------|--------------|------------|--------------|
| Total | 353.404 | 338.049 | 15.355 | 6.549 | 6.104 | 445 | 4,34% |
| Ahigal de Villarino | 45 | 40 | 5 | 5 | 5 | 0 | 11,11% |
| Alba de Tormes | 5.242 | 5.078 | 164 | 91 | 91 | 0 | 3,13% |
| Aldea del Obispo | 340 | 279 | 61 | 43 | 43 | 0 | 17,94% |
| Armenteros | 493 | 249 | 244 | 13 | 13 | 0 | 49,49% |
| Béjar | 15.110 | 14.419 | 691 | 248 | 246 | 2 | 4,57% |
| Bouza (La) | 69 | 61 | 8 | 6 | 6 | 0 | 11,59% |
| Cabrerizos | 3.641 | 3.543 | 98 | 34 | 26 | 8 | 2,69% |
| Ciudad Rodrigo | 13.975 | 13.459 | 516 | 286 | 269 | 17 | 3,69% |
| Fuentes de Oñoro | 1.298 | 829 | 469 | 423 | 423 | 0 | 36,13% |
| Guijuelo | 5.840 | 5.306 | 534 | 325 | 317 | 8 | 9,14% |
| Iruelos | 46 | 34 | 12 | 12 | 12 | 0 | 26,09% |
| Martinamor | 87 | 69 | 18 | 18 | 18 | 0 | 20,69% |
| Pedrosillo el Ralo | 141 | 118 | 23 | 13 | 13 | 0 | 16,31% |
| Peñaranda de Bracamonte | 6.685 | 6.391 | 294 | 218 | 214 | 4 | 4,40% |
| Salamanca | 155.740 | 147.718 | 8.022 | 2.433 | 2.120 | 313 | 5,15% |
| Santa Marta de Tormes | 14.315 | 13.666 | 649 | 286 | 265 | 21 | 4,53% |
| Tabera de Abajo | 103 | 91 | 12 | 12 | 12 | 0 | 11,65% |
| Terradillos | 3.430 | 3.077 | 353 | 75 | 68 | 7 | 10,29% |
| Valverde de Valdelacasa | 75 | 55 | 20 | 20 | 20 | 0 | 26,67% |

SEGOVIA

| | Población | Españoles | Extranj. | Europa | UE | NO UE | % |
|----------------------------|----------------|----------------|---------------|---------------|---------------|------------|---------------|
| Total | 163.899 | 143.448 | 20.451 | 13.050 | 12.783 | 267 | 12,48% |
| Aguilafuente | 709 | 620 | 89 | 88 | 88 | 0 | 12,55% |
| Aldealcorvo | 28 | 21 | 7 | 7 | 7 | 0 | 25,00% |
| Aldealengua de Santa María | 88 | 58 | 30 | 30 | 30 | 0 | 34,09% |
| Ayllón | 1.392 | 1.111 | 281 | 204 | 204 | 0 | 20,19% |
| Boceguillas | 748 | 486 | 262 | 151 | 150 | 1 | 35,03% |
| Brieva | 88 | 62 | 26 | 17 | 17 | 0 | 29,55% |
| Campo de San Pedro | 383 | 306 | 77 | 45 | 45 | 0 | 20,10% |
| Cantalejo | 3.967 | 3.257 | 710 | 378 | 375 | 3 | 17,90% |
| Cantimpalos | 1.420 | 1.241 | 179 | 131 | 131 | 0 | 12,61% |
| Carbonero el Mayor | 2.598 | 2.222 | 376 | 351 | 349 | 2 | 14,47% |
| Casla | 173 | 151 | 22 | 8 | 8 | 0 | 12,72% |
| Castillejo de Mesleón | 143 | 113 | 30 | 18 | 18 | 0 | 20,98% |
| Castro de Fuentidueña | 64 | 54 | 10 | 10 | 10 | 0 | 15,63% |
| Cerezo de Abajo | 182 | 141 | 41 | 15 | 15 | 0 | 22,53% |
| Cerezo de Arriba | 208 | 180 | 28 | 19 | 19 | 0 | 13,46% |
| Coca | 2.151 | 1.853 | 298 | 265 | 265 | 0 | 13,85% |
| Cubillo | 63 | 51 | 12 | 12 | 12 | 0 | 19,05% |
| Cuéllar | 9.841 | 8.703 | 1.138 | 888 | 883 | 5 | 11,56% |
| Chañe | 838 | 624 | 214 | 210 | 210 | 0 | 25,54% |
| Duruero | 163 | 138 | 25 | 2 | 2 | 0 | 15,34% |
| Encinillas | 115 | 87 | 28 | 24 | 24 | 0 | 24,35% |
| Escalona del Prado | 612 | 507 | 105 | 90 | 90 | 0 | 17,16% |

| | | | | | | | |
|-----------------------|--------|--------|-------|-------|-------|-----|--------|
| Espinar (El) | 9.217 | 7.791 | 1.426 | 915 | 790 | 125 | 15,47% |
| Espirdo | 763 | 679 | 84 | 38 | 36 | 2 | 11,01% |
| Fresno de la Fuente | 119 | 86 | 33 | 32 | 31 | 1 | 27,73% |
| Fuentepelayo | 1.005 | 890 | 115 | 106 | 106 | 0 | 11,44% |
| Gomezserracín | 717 | 588 | 129 | 104 | 104 | 0 | 17,99% |
| Grajera | 155 | 122 | 33 | 9 | 9 | 0 | 21,29% |
| Hontanares de Eresma | 904 | 780 | 124 | 77 | 77 | 0 | 13,72% |
| Ituero y Lama | 286 | 237 | 49 | 19 | 19 | 0 | 17,13% |
| Juarros de Riomoros | 68 | 61 | 7 | 7 | 7 | 0 | 10,29% |
| Labajos | 153 | 131 | 22 | 21 | 21 | 0 | 14,38% |
| Lastras del Pozo | 92 | 81 | 11 | 6 | 6 | 0 | 11,96% |
| Lastrilla (La) | 3.137 | 2.750 | 387 | 193 | 177 | 16 | 12,34% |
| Maderuelo | 172 | 150 | 22 | 16 | 16 | 0 | 12,79% |
| Martín Miguel | 248 | 197 | 51 | 49 | 48 | 1 | 20,56% |
| Marugán | 618 | 546 | 72 | 37 | 37 | 0 | 11,65% |
| Matabuena | 255 | 191 | 64 | 34 | 34 | 0 | 25,10% |
| Monterrubio | 68 | 51 | 17 | 7 | 7 | 0 | 25,00% |
| Mozoncillo | 1.070 | 906 | 164 | 143 | 142 | 1 | 15,33% |
| Muñoveros | 210 | 164 | 46 | 31 | 31 | 0 | 21,90% |
| Nava de la Asunción | 3.005 | 2.621 | 384 | 347 | 347 | 0 | 12,78% |
| Navalmanzano | 1.189 | 1.066 | 123 | 100 | 100 | 0 | 10,34% |
| Navas de San Antonio | 414 | 297 | 117 | 88 | 88 | 0 | 28,26% |
| Nieva | 355 | 315 | 40 | 39 | 39 | 0 | 11,27% |
| Olombrada | 731 | 653 | 78 | 69 | 69 | 0 | 10,67% |
| Ortigosa de Pestaño | 111 | 63 | 48 | 25 | 25 | 0 | 43,24% |
| Pajarejos | 38 | 30 | 8 | 7 | 7 | 0 | 21,05% |
| Pradales | 65 | 46 | 19 | 18 | 18 | 0 | 29,23% |
| Prádena | 584 | 489 | 95 | 27 | 20 | 7 | 16,27% |
| Riaza | 2.462 | 1.677 | 785 | 524 | 513 | 11 | 31,88% |
| Ribota | 38 | 34 | 4 | 0 | 0 | 0 | 10,53% |
| Roda de Eresma | 177 | 140 | 37 | 31 | 31 | 0 | 20,90% |
| Sacramenia | 514 | 458 | 56 | 48 | 48 | 0 | 10,89% |
| Sanchonuño | 912 | 754 | 158 | 136 | 136 | 0 | 17,32% |
| Sangarcía | 443 | 377 | 66 | 55 | 55 | 0 | 14,90% |
| San Ildefonso | 5.637 | 5.202 | 435 | 172 | 164 | 8 | 7,72% |
| San Martín y Mudrián | 344 | 232 | 112 | 112 | 112 | 0 | 32,56% |
| Santo Tomé del Puerto | 370 | 317 | 53 | 43 | 42 | 1 | 14,32% |
| Segovia | 56.858 | 49.273 | 7.585 | 4.410 | 4.368 | 42 | 13,34% |
| Sepúlveda | 1.287 | 1.130 | 157 | 94 | 92 | 2 | 12,20% |
| Sequera de Fresno | 61 | 47 | 14 | 5 | 5 | 0 | 22,95% |
| Tabanera la Luenga | 78 | 57 | 21 | 21 | 21 | 0 | 26,92% |
| Torreadrada | 94 | 84 | 10 | 2 | 2 | 0 | 10,64% |
| Torreballeros | 1.106 | 929 | 177 | 101 | 95 | 6 | 16,00% |
| Turégano | 1.145 | 943 | 202 | 53 | 53 | 0 | 17,64% |
| Valdevacas de Montejo | 36 | 32 | 4 | 0 | 0 | 0 | 11,11% |
| Valdevacas y Guijar | 139 | 125 | 14 | 3 | 3 | 0 | 10,07% |
| Valtiendas | 144 | 129 | 15 | 15 | 15 | 0 | 10,42% |
| Valverde del Majano | 905 | 812 | 93 | 52 | 48 | 4 | 10,28% |
| Veganzones | 285 | 228 | 57 | 31 | 31 | 0 | 20,00% |

| | | | | | | | |
|--------------------------|-------|-------|-----|-----|-----|----|--------|
| Villacastín | 1.627 | 1.384 | 243 | 134 | 123 | 11 | 14,94% |
| Villeguillo | 163 | 140 | 23 | 20 | 20 | 0 | 14,11% |
| Yanguas de Eresma | 167 | 148 | 19 | 15 | 15 | 0 | 11,38% |
| Zarzuela del Monte | 580 | 510 | 70 | 15 | 15 | 0 | 12,07% |
| Marazoleja | 133 | 116 | 17 | 11 | 11 | 0 | 12,78% |
| San Cristóbal de Segovia | 2.854 | 2.534 | 320 | 216 | 215 | 1 | 11,21% |

SORIA

| | Población | Españoles | Extranj. | Europa | UE | NO UE | % |
|-----------------------|---------------|---------------|--------------|--------------|--------------|------------|--------------|
| Total | 94.646 | 86.226 | 8.420 | 3.138 | 2.988 | 150 | 8,90% |
| Aldealpozo | 30 | 25 | 5 | 0 | 0 | 0 | 16,67% |
| Almajano | 205 | 169 | 36 | 13 | 13 | 0 | 17,56% |
| Almazán | 5.984 | 5.338 | 646 | 201 | 199 | 2 | 10,80% |
| Arcos de Jalón | 1.807 | 1.560 | 247 | 88 | 84 | 4 | 13,67% |
| Berlanga de Duero | 1.034 | 1.000 | 34 | 23 | 23 | 0 | 3,29% |
| Burgo de Osma | 5.158 | 4.786 | 372 | 167 | 128 | 39 | 7,21% |
| Gómara | 417 | 375 | 42 | 31 | 31 | 0 | 10,07% |
| Gormaz | 17 | 14 | 3 | 2 | 2 | 0 | 17,65% |
| Langa de Duero | 859 | 741 | 118 | 88 | 88 | 0 | 13,74% |
| Medinaceli | 775 | 628 | 147 | 66 | 54 | 12 | 18,97% |
| Montejo de Tiermes | 219 | 190 | 29 | 23 | 23 | 0 | 13,24% |
| Morón de Almazán | 239 | 215 | 24 | 22 | 22 | 0 | 10,04% |
| Ólvega | 3.690 | 3.171 | 519 | 264 | 264 | 0 | 14,07% |
| Rábanos (Los) | 532 | 468 | 64 | 50 | 50 | 0 | 12,03% |
| San Leonardo de Yagüe | 2.335 | 2.078 | 257 | 209 | 209 | 0 | 11,01% |
| San Pedro Manrique | 600 | 493 | 107 | 39 | 39 | 0 | 17,83% |
| Soria | 39.078 | 34.525 | 4.553 | 1.349 | 1.274 | 75 | 11,65% |
| Vadillo | 147 | 125 | 22 | 21 | 21 | 0 | 14,97% |
| Villaseca de Arciel | 39 | 34 | 5 | 0 | 0 | 0 | 12,82% |
| Yanguas | 120 | 98 | 22 | 5 | 5 | 0 | 18,33% |

VALLADOLID

| | Población | Españoles | Extranj. | Europa | UE | NO UE | % |
|--------------------------|----------------|----------------|---------------|---------------|---------------|------------|--------------|
| Total | 529.019 | 499.345 | 29.674 | 16.692 | 16.203 | 489 | 5,61% |
| Alaejos | 1.613 | 1.456 | 157 | 98 | 95 | 3 | 9,73% |
| Arroyo de la Encomienda | 10.872 | 10.449 | 423 | 208 | 205 | 3 | 3,89% |
| Becilla de Valderaduey | 318 | 271 | 47 | 41 | 40 | 1 | 14,78% |
| Berrueces | 116 | 102 | 14 | 13 | 13 | 0 | 12,07% |
| Boecillo | 3.324 | 3.195 | 129 | 86 | 81 | 5 | 3,88% |
| Bustillo de Chaves | 104 | 74 | 30 | 30 | 30 | 0 | 28,85% |
| Cabezón de Valderaduey | 49 | 40 | 9 | 8 | 8 | 0 | 18,37% |
| Cabrereros del Monte | 89 | 77 | 12 | 12 | 12 | 0 | 13,48% |
| Campaspero | 1.413 | 1.264 | 149 | 144 | 144 | 0 | 10,54% |
| Canalejas de Peñafiel | 306 | 261 | 45 | 43 | 43 | 0 | 14,71% |
| Castrobol | 93 | 81 | 12 | 12 | 12 | 0 | 12,90% |
| Castroponce | 163 | 144 | 19 | 13 | 13 | 0 | 11,66% |
| Ceinos de Campos | 265 | 231 | 34 | 30 | 30 | 0 | 12,83% |
| Cogeces de Íscar | 174 | 146 | 28 | 28 | 28 | 0 | 16,09% |
| Curiel de Duero | 130 | 114 | 16 | 16 | 16 | 0 | 12,31% |
| Hornillos de Eresma | 186 | 165 | 21 | 18 | 18 | 0 | 11,29% |
| Íscar | 6.913 | 6.016 | 897 | 719 | 719 | 0 | 12,98% |
| Mayorga | 1.966 | 1.465 | 501 | 457 | 456 | 1 | 25,48% |
| Medina del Campo | 21.256 | 20.217 | 1.039 | 679 | 668 | 11 | 4,89% |
| Medina de Rioseco | 5.008 | 4.802 | 206 | 161 | 160 | 1 | 4,11% |
| Megeces | 479 | 431 | 48 | 37 | 37 | 0 | 10,02% |
| Moral de la Reina | 208 | 174 | 34 | 33 | 33 | 0 | 16,35% |
| Olmedo | 3.811 | 3.400 | 411 | 290 | 279 | 11 | 10,78% |
| Olmos de Peñafiel | 76 | 68 | 8 | 7 | 7 | 0 | 10,53% |
| Pedrajas de San Esteban | 3.661 | 3.244 | 417 | 359 | 358 | 1 | 11,39% |
| Peñafiel | 5.567 | 5.009 | 558 | 496 | 492 | 4 | 10,02% |
| Pesquera de Duero | 539 | 473 | 66 | 65 | 65 | 0 | 12,24% |
| Piñel de Arriba | 146 | 124 | 22 | 22 | 20 | 2 | 15,07% |
| Pozaldez | 564 | 494 | 70 | 68 | 68 | 0 | 12,41% |
| Rueda | 1.418 | 1.288 | 130 | 115 | 115 | 0 | 9,17% |
| Santovenia de Pisuegra | 3.415 | 3.273 | 142 | 80 | 76 | 4 | 4,16% |
| Serrada | 1.146 | 1.035 | 111 | 95 | 93 | 2 | 9,69% |
| Simancas | 5.053 | 4.777 | 276 | 226 | 221 | 5 | 5,46% |
| Tordesillas | 8.512 | 8.080 | 432 | 351 | 341 | 10 | 5,08% |
| Tudela de Duero | 8.252 | 7.822 | 430 | 310 | 307 | 3 | 5,21% |
| Valdearcos de la Vega | 131 | 109 | 22 | 15 | 15 | 0 | 16,79% |
| Valladolid | 318.461 | 300.336 | 18.125 | 8.047 | 7.690 | 357 | 5,69% |
| Ventosa de la Cuesta | 150 | 127 | 23 | 22 | 22 | 0 | 15,33% |
| Villacarralón | 106 | 81 | 25 | 25 | 25 | 0 | 23,58% |
| Villacid de Campos | 100 | 90 | 10 | 8 | 8 | 0 | 10,00% |
| Villafranca de Duero | 385 | 330 | 55 | 46 | 46 | 0 | 14,29% |
| Villanueva de la Condesa | 69 | 56 | 13 | 8 | 8 | 0 | 18,84% |

ZAMORA

| | Población | Españoles | Extranj. | Europa | UE | NO UE | % |
|-------------------------|----------------|----------------|--------------|--------------|--------------|------------|--------------|
| Total | 197.221 | 189.552 | 7.669 | 4.887 | 4.780 | 107 | 3,89% |
| Benavente | 19.093 | 17.936 | 1.157 | 646 | 627 | 19 | 6,06% |
| Casaseca de las Chanas | 401 | 348 | 53 | 37 | 37 | 0 | 13,22% |
| Cerecinos del Carrizal | 144 | 128 | 16 | 15 | 15 | 0 | 11,11% |
| Fermoselle | 1.479 | 1.371 | 108 | 92 | 92 | 0 | 7,30% |
| Fuentesaúco | 1.967 | 1.737 | 230 | 73 | 73 | 0 | 11,69% |
| Morales de Toro | 1.172 | 1.049 | 123 | 119 | 119 | 0 | 10,49% |
| Pedralba de la Pradería | 311 | 275 | 36 | 36 | 36 | 0 | 11,58% |
| Puebla de Sanabria | 1.595 | 1.535 | 60 | 44 | 44 | 0 | 3,76% |
| Requejo | 169 | 136 | 33 | 33 | 33 | 0 | 19,53% |
| Revellinos | 337 | 299 | 38 | 20 | 20 | 0 | 11,28% |
| Trabazos | 1.027 | 892 | 135 | 120 | 116 | 4 | 13,15% |
| Villalobos | 322 | 251 | 71 | 52 | 52 | 0 | 22,05% |
| Zamora | 66.672 | 63.950 | 2.722 | 1.486 | 1.446 | 40 | 4,08% |

5. EXTRANJEROS EMPADRONADOS POR GRUPOS NACIONALES

De 2005 a 2008 (último dato publicado: explotación a 1 de enero de 2008):

| | 2005 | | | 2006 | | | 2007 | | | 2008 | | |
|----|-----------|--------|-------|-----------|--------|-------|-----------|--------|-------|-----------|--------|--------------|
| | País | Total | % | País | Total | % | País | Total | % | País | Total | % |
| 1 | Bulgaria | 15.970 | 17,49 | Bulgaria | 17.181 | 16,18 | Bulgaria | 20.540 | 17,15 | Bulgaria | 27.159 | 17,54 |
| 2 | Colombia | 9.567 | 10,48 | Rumania | 11.158 | 10,51 | Rumania | 14.386 | 12,01 | Rumania | 24.432 | 15,78 |
| 3 | Ecuador | 9.072 | 9,93 | Marruecos | 10.672 | 10,05 | Marruecos | 12.774 | 10,66 | Marruecos | 16.616 | 10,73 |
| 4 | Marruecos | 8.525 | 9,34 | Colombia | 9.946 | 9,37 | Portugal | 10.817 | 9,03 | Portugal | 14.634 | 9,45 |
| 5 | Rumania | 8.027 | 8,79 | Ecuador | 9.002 | 8,48 | Colombia | 9.693 | 8,09 | Colombia | 10.934 | 7,06 |
| 6 | Portugal | 7.207 | 7,89 | Portugal | 8.817 | 8,31 | Ecuador | 8.433 | 7,04 | Ecuador | 8.894 | 5,75 |
| 7 | Argentina | 2.796 | 3,06 | Brasil | 3.943 | 3,71 | Brasil | 4.697 | 3,92 | Brasil | 6.333 | 4,09 |
| 8 | Brasil | 2.762 | 3,02 | R.Domin. | 3.133 | 2,95 | R.Domin. | 3.817 | 3,19 | R. Domin. | 4.900 | 3,17 |
| 9 | R.Domin. | 2.516 | 2,76 | Argentina | 2.894 | 2,73 | Bolivia | 3.615 | 3,02 | Bolivia | 4.310 | 2,78 |
| 10 | Bolivia | 1.979 | 2,17 | Bolivia | 2.668 | 2,51 | Polonia | 2.534 | 2,12 | Polonia | 3.447 | 2,23 |
| 11 | Perú | 1.479 | 1,62 | China | 2.031 | 1,91 | Argentina | 2.465 | 2,06 | Perú | 2.891 | 1,87 |
| 12 | Francia | 1.459 | 1,60 | Perú | 1.919 | 1,81 | China | 2.255 | 1,88 | China | 2.559 | 1,65 |
| 13 | China | 1.401 | 1,5 | Francia | 1.728 | 1,63 | Perú | 2.237 | 1,87 | Argentina | 2.551 | 1,65 |
| 14 | Polonia | 1.296 | 1,42 | Polonia | 1.677 | 1,58 | Francia | 1.858 | 1,55 | Francia | 2.127 | 1,37 |
| 15 | Argelia | 1.292 | 1,41 | Venezuela | 1.435 | 1,35 | Italia | 1.476 | 1,23 | Italia | 1.734 | 1,12 |
| 16 | Venezuela | 1.210 | 1,33 | Argelia | 1.434 | 1,35 | Argelia | 1.461 | 1,22 | Argelia | 1.711 | 1,11 |
| 17 | Cuba | 1.128 | 1,24 | Italia | 1.213 | 1,14 | Venezuela | 1.270 | 1,06 | Venezuela | 1.419 | 0,92 |
| 18 | Italia | 1.033 | 1,13 | Cuba | 1.159 | 1,09 | Cuba | 1.138 | 0,95 | Cuba | 1.256 | 0,81 |
| 19 | Ucrania | 864 | 0,95 | Ucrania | 942 | 0,89 | Ucrania | 912 | 0,76 | Paraguay | 1.233 | 0,80 |
| 20 | México | 822 | 0,90 | México | 866 | 0,82 | Paraguay | 910 | 0,76 | Ucrania | 1.093 | 0,71 |
| 21 | Pakistán | 687 | 0,75 | Alemania | 767 | 0,72 | Pakistán | 814 | 0,68 | Honduras | 1.069 | 0,69 |
| 22 | Alemania | 671 | 0,73 | Pakistán | 755 | 0,71 | Alemania | 774 | 0,65 | Pakistán | 913 | 0,59 |
| 23 | EEUU | 571 | 0,63 | Uruguay | 651 | 0,61 | Honduras | 723 | 0,60 | Alemania | 879 | 0,57 |
| 24 | Uruguay | 570 | 0,62 | Chile | 634 | 0,60 | Reino U. | 713 | 0,60 | Reino U. | 810 | 0,52 |
| 25 | Chile | 566 | 0,62 | EEUU | 556 | 0,52 | México | 647 | 0,54 | México | 768 | 0,50 |

6. AVANCE DEL PADRON (resultados provisionales)

Los últimos datos publicados, son el avance de explotación a 1 de enero de 2009. El total provisional de residentes en España en esta fecha, es de 46.661.950 habitantes, lo que supone un aumento de 504.128 personas respecto al 1 de enero de 2008 (datos consolidados).

De este total, 41.063.259 corresponden a personas de nacionalidad española y 5.598.691 son extranjeros, lo que representa el 12,0% del total de inscritos.

Los datos por provincias de Castilla y León son los siguientes:

| | Total | Hombre | Mujer |
|------------------------|----------------|---------------|---------------|
| CASTILLA Y LEÓN | 166.032 | 89.022 | 77.010 |
| Ávila | 12.135 | 6.571 | 5.564 |
| Burgos | 34.566 | 19.429 | 15.137 |
| León | 24.475 | 12.559 | 11.916 |
| Palencia | 6.799 | 3.533 | 3.266 |
| Salamanca | 17.174 | 8.786 | 8.388 |
| Segovia | 21.307 | 11.634 | 9.673 |
| Soria | 9.356 | 5.171 | 4.185 |
| Valladolid | 32.235 | 16.936 | 15.299 |
| Zamora | 7.985 | 4.403 | 3.582 |

Este dato supone un incremento del 7,25 %, respecto de los datos consolidados a 1 de enero de 2008 (154.802 empadronados extranjeros en Castilla y León).

Los datos para los principales países de origen (ambos sexos):

| | Total CyL | AV | BU | LE | P | SA | SG | SO | VA | ZA |
|--------------|----------------|---------------|---------------|---------------|--------------|---------------|---------------|--------------|---------------|--------------|
| Total | 166.032 | 12.135 | 34.566 | 24.475 | 6.799 | 17.174 | 21.307 | 9.356 | 32.235 | 7.985 |
| Bulgaria | 28.874 | 865 | 5.203 | 2.488 | 1.057 | 1.034 | 7.283 | 1.301 | 8.034 | 1.609 |
| Rumania | 27.063 | 3.427 | 7.489 | 2.199 | 804 | 1.870 | 2.867 | 1.319 | 5.947 | 1.141 |
| Marruecos | 18.603 | 2.625 | 3.200 | 2.938 | 945 | 1.660 | 2.825 | 1.178 | 2.651 | 581 |
| Portugal | 15.822 | 345 | 4.687 | 3.742 | 539 | 2.349 | 404 | 312 | 1.470 | 1.974 |
| Colombia | 11.216 | 752 | 2.139 | 2.645 | 704 | 1.131 | 1.131 | 362 | 1.983 | 369 |
| Ecuador | 8.672 | 472 | 2.615 | 842 | 277 | 539 | 827 | 1.406 | 1.449 | 245 |
| Brasil | 6.578 | 138 | 1.239 | 1.006 | 266 | 1.000 | 400 | 212 | 2.102 | 215 |
| R.Dominicana | 5.634 | 382 | 617 | 1.689 | 101 | 398 | 396 | 431 | 1.303 | 317 |
| Bolivia | 4.135 | 587 | 449 | 147 | 108 | 1.007 | 193 | 749 | 808 | 87 |
| Polonia | 3.605 | 259 | 381 | 224 | 85 | 113 | 2.163 | 153 | 180 | 47 |
| Perú | 3.455 | 403 | 426 | 269 | 341 | 687 | 389 | 240 | 588 | 112 |
| China | 2.843 | 164 | 385 | 541 | 153 | 526 | 138 | 176 | 566 | 194 |
| Argentina | 2.306 | 221 | 347 | 451 | 98 | 339 | 170 | 111 | 444 | 125 |
| Argelia | 1.806 | 78 | 889 | 177 | 32 | 171 | 74 | 109 | 246 | 30 |
| Paraguay | 1.457 | 122 | 258 | 213 | 230 | 122 | 50 | 37 | 368 | 57 |
| Cuba | 1.359 | 68 | 228 | 247 | 54 | 189 | 82 | 91 | 291 | 109 |

7. PADRON DE ESPAÑOLES RESIDENTES EN EL EXTRANJERO

La siguiente tabla contiene los datos de españoles residentes en países extranjeros, en función de la provincia de procedencia (datos a 1 de enero de 2009; fuente INE):

| | AV | BU | LE | P | SA | SG | SO | VA | ZA | CyL |
|--------------------|--------------|---------------|---------------|--------------|---------------|--------------|--------------|--------------|---------------|----------------|
| TOTAL | 6.177 | 12.090 | 35.887 | 5.610 | 23.226 | 2.464 | 3.974 | 9.625 | 14.202 | 113.255 |
| TOTAL EUROPA | 3.591 | 3.879 | 14.425 | 2.466 | 12.945 | 1.396 | 749 | 4.906 | 5.473 | 49.830 |
| ALEMANIA | 763 | 888 | 1.603 | 911 | 1.484 | 257 | 147 | 1.101 | 1.369 | 8.523 |
| ANDORRA | 43 | 67 | 293 | 36 | 711 | 14 | 31 | 111 | 157 | 1.463 |
| AUSTRIA | 1 | 20 | 23 | 12 | 16 | 4 | 5 | 21 | 13 | 115 |
| BELGICA | 145 | 232 | 1.566 | 181 | 293 | 45 | 21 | 283 | 260 | 3.026 |
| DINAMARCA | 9 | 15 | 19 | 6 | 18 | 5 | 2 | 15 | 9 | 98 |
| FINLANDIA | . | 15 | 9 | 3 | 7 | . | . | 2 | 5 | 41 |
| FRANCIA | 2.004 | 1.336 | 6.228 | 682 | 7.993 | 601 | 229 | 1.500 | 2.198 | 22.771 |
| GRECIA | 2 | 19 | 7 | 4 | 12 | 8 | 3 | 22 | 3 | 80 |
| IRLANDA | 7 | 49 | 53 | 10 | 52 | 13 | 10 | 78 | 19 | 291 |
| ITALIA | 35 | 120 | 172 | 85 | 186 | 55 | 21 | 206 | 72 | 952 |
| LUXEMBURGO | 2 | 19 | 97 | 10 | 87 | 5 | 5 | 36 | 18 | 279 |
| NORUEGA | 4 | 7 | 18 | 13 | 22 | 5 | 1 | 16 | 6 | 92 |
| PAISES BAJOS | 54 | 95 | 457 | 74 | 152 | 19 | 15 | 264 | 111 | 1.241 |
| PORTUGAL | 22 | 41 | 135 | 19 | 180 | 11 | 10 | 78 | 93 | 589 |
| REINO UNIDO | 155 | 477 | 762 | 165 | 413 | 146 | 121 | 559 | 191 | 2.989 |
| RUSIA | 5 | 11 | 8 | 6 | 6 | 2 | 1 | 13 | 2 | 54 |
| SUECIA | 15 | 28 | 66 | 26 | 121 | 12 | 13 | 51 | 33 | 365 |
| SUIZA | 313 | 392 | 2872 | 213 | 1167 | 186 | 104 | 503 | 901 | 6.651 |
| Resto <1000 Europa | 12 | 48 | 37 | 10 | 25 | 8 | 10 | 47 | 13 | 210 |
| TOTAL ÁFRICA | 34 | 111 | 82 | 43 | 67 | 37 | 24 | 99 | 40 | 537 |
| MARRUECOS | 13 | 28 | 27 | 4 | 21 | 7 | 8 | 29 | 4 | 141 |
| SUDAFRICA | 5 | 12 | 15 | 17 | 6 | 10 | . | 13 | 12 | 90 |
| Resto <1000 Africa | 16 | 71 | 40 | 22 | 40 | 20 | 16 | 57 | 24 | 306 |
| TOTAL AMÉRICA | 2.462 | 7.841 | 21.040 | 2.952 | 9.998 | 961 | 3.160 | 4.409 | 8.597 | 61.420 |
| ARGENTINA | 1.371 | 2.864 | 11.204 | 1.020 | 6.334 | 181 | 1.972 | 1.379 | 5.578 | 31.903 |
| BOLIVIA | 22 | 135 | 140 | 23 | 33 | 24 | 104 | 22 | 33 | 536 |
| BRASIL | 164 | 417 | 1815 | 216 | 761 | 101 | 86 | 400 | 489 | 4.449 |
| CANADA | 136 | 67 | 156 | 53 | 76 | 40 | 22 | 86 | 42 | 678 |
| CHILE | 49 | 611 | 684 | 225 | 142 | 31 | 289 | 322 | 150 | 2.503 |
| COLOMBIA | 22 | 102 | 175 | 55 | 166 | 19 | 19 | 138 | 86 | 782 |
| COSTA RICA | 4 | 47 | 89 | 33 | 37 | 4 | 57 | 19 | 12 | 302 |
| CUBA | 63 | 204 | 951 | 73 | 512 | 22 | 33 | 147 | 832 | 2.837 |
| ECUADOR | 12 | 37 | 72 | 50 | 45 | 6 | 11 | 29 | 8 | 270 |
| EEUU | 166 | 555 | 949 | 175 | 633 | 162 | 128 | 494 | 261 | 3.523 |
| GUATEMALA | 11 | 81 | 106 | 67 | 50 | 3 | 7 | 66 | 30 | 421 |
| HONDURAS | 1 | 11 | 42 | 19 | 15 | 19 | . | 16 | 12 | 135 |
| MEXICO | 118 | 823 | 2176 | 248 | 218 | 106 | 211 | 375 | 224 | 4.499 |
| NICARAGUA | 3 | 24 | 24 | 17 | 24 | 7 | 1 | 22 | 3 | 125 |
| PANAMA | 30 | 58 | 63 | 14 | 146 | 4 | 11 | 70 | 35 | 431 |

| | | | | | | | | | | |
|--------------------|-----|-----|-------|-----|-----|-----|----|-----|-----|-------|
| PARAGUAY | 20 | 52 | 32 | 15 | 12 | 2 | 14 | 2 | 28 | 177 |
| PERU | 15 | 308 | 113 | 90 | 85 | 16 | 49 | 100 | 82 | 858 |
| R. DOMINICANA | 45 | 387 | 226 | 28 | 90 | 11 | 15 | 63 | 50 | 915 |
| URUGUAY | 18 | 373 | 660 | 84 | 71 | 35 | 44 | 62 | 119 | 1.466 |
| VENEZUELA | 189 | 675 | 1.350 | 423 | 546 | 166 | 81 | 584 | 522 | 4.536 |
| Resto<1000 America | 3 | 10 | 13 | 24 | 2 | 2 | 6 | 13 | 1 | 74 |
| TOTAL ASIA | 40 | 108 | 147 | 33 | 129 | 33 | 17 | 147 | 26 | 680 |
| CHINA | 4 | 31 | 31 | 4 | 13 | 5 | 1 | 10 | 5 | 104 |
| E. ARABES UNIDOS | 3 | 3 | 4 | . | 14 | 3 | . | 1 | 1 | 29 |
| FILIPINAS | 7 | 20 | 14 | 5 | 9 | 5 | . | 18 | 4 | 82 |
| ISRAEL | 3 | 7 | 8 | 3 | 4 | 3 | 6 | 21 | . | 55 |
| JAPON | 7 | 24 | 18 | 6 | 21 | 6 | 4 | 23 | 2 | 111 |
| JORDANIA | . | 1 | 1 | 1 | 9 | 3 | . | 18 | 2 | 35 |
| Resto <1000 Asia | 16 | 22 | 71 | 14 | 59 | 8 | 6 | 56 | 12 | 264 |
| TOTAL OCEANÍA | 50 | 151 | 193 | 116 | 87 | 37 | 24 | 64 | 66 | 788 |
| AUSTRALIA | 50 | 150 | 191 | 116 | 85 | 35 | 24 | 62 | 65 | 778 |
| Resto<1000 Ocean. | . | 1 | 2 | . | 2 | 2 | . | 2 | 1 | 10 |

Datos de españoles residentes en todos los países extranjeros, desglosados por sexo y principales grupos de edad:

VARONES

| | AV | BU | LE | P | SA | SG | SO | VA | ZA |
|------------------|-------|-------|--------|-------|-------|-----|-------|-------|-------|
| Menos de 16 años | 315 | 733 | 1.789 | 302 | 1.119 | 142 | 179 | 688 | 559 |
| De 16 a 64 años | 1.813 | 3.321 | 11.031 | 1.637 | 6.973 | 738 | 1.095 | 2.815 | 3.998 |
| De 65 y más años | 873 | 1.864 | 4.945 | 826 | 3.212 | 312 | 688 | 1.006 | 2.275 |

MUJERES

| | AV | BU | LE | P | SA | SG | SO | VA | ZA |
|------------------|-------|-------|--------|-------|-------|-----|-------|-------|-------|
| Menos de 16 años | 325 | 722 | 1.666 | 269 | 1.057 | 130 | 194 | 687 | 571 |
| De 16 a 64 años | 1.800 | 3.523 | 10.970 | 1.641 | 6.831 | 736 | 1.091 | 3.098 | 4.131 |
| De 65 y más años | 1.051 | 1.927 | 5.486 | 935 | 4.034 | 406 | 727 | 1.331 | 2.668 |

8. EVOLUCIÓN DEL NÚMERO DE EXTRANJEROS CON CERTIFICADO DE REGISTRO O TARJETA DE RESIDENCIA EN VIGOR Y ESTUDIANTES CON AUTORIZACIÓN DE ESTANCIA POR ESTUDIOS OBTENIDO EN CASTILLA Y LEÓN

Extranjeros con certificado de registro o tarjeta de residencia en vigor y estudiantes con autorización de estancia por estudios en Castilla y León entre 2004 y septiembre de 2009 (Fuente: MTIN)

| Mes | Residentes | Estudiantes | Total |
|----------------------|----------------|--------------|----------------|
| Diciembre 04 | 56.609 | 2.162 | 58.771 |
| Diciembre 05 | 77.928 | 1.557 | 79.485 |
| Diciembre 06 | 94.398 | 1.160 | 95.558 |
| Diciembre 07 | 146.400 | 2.833 | 147.913 |
| Marzo 08 | 156.530 | 3.134 | 159.664 |
| Junio 08 | 158.777 | 3.135 | 161.812 |
| Septiembre 08 | 167.884 | 2.675 | 170.559 |
| Diciembre 08 | 170.262 | 3.201 | 173.463 |
| Marzo 09 | 165.075 | 3.506 | 168.581 |
| Junio 09 | 167.489 | 3.315 | 170.804 |
| Septiembre 09 | 172.281 | 2.976 | 175.257 |

Gráficamente la evolución de los datos totales desde 12/2004 hasta 09/2009:

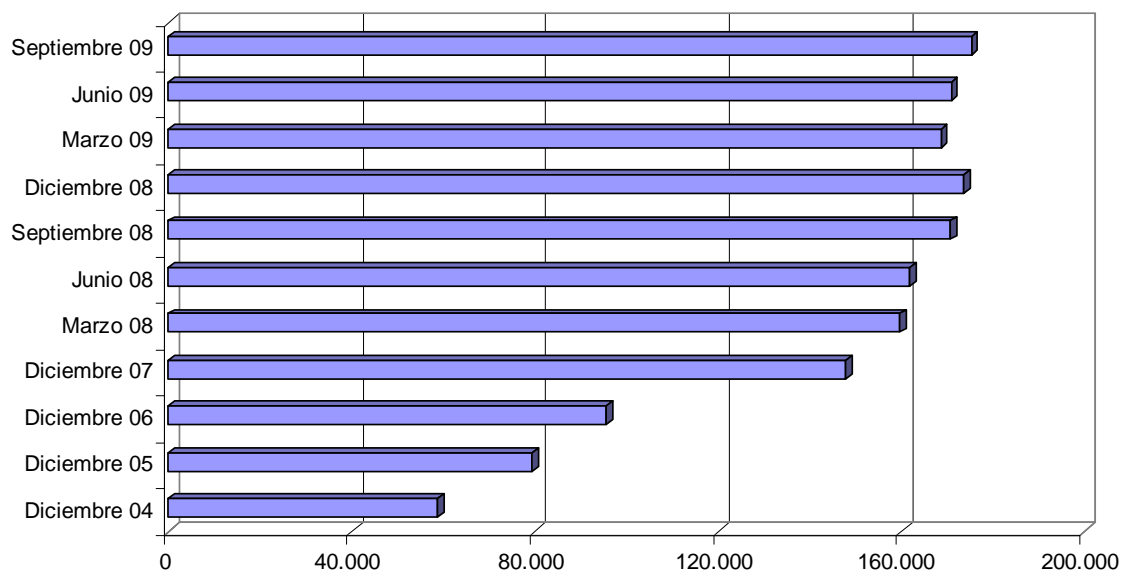

De la cifra de Residentes, 73.389 corresponden al Régimen General (979 más que en 06/2009) y 98.892 al Régimen Comunitario (3.813 más que en 06/2009).

Datos desglosados para procedencia UE (27) y Resto:

| | Residentes | % |
|---------|------------|--------|
| TOTAL | 167.489 | |
| UE (27) | 87.230 | 52,08% |
| Resto | 80.259 | 47,92% |

A fecha 30 de septiembre de 2009, la distribución por provincias:

| | Residentes | | Estudiantes | | Total | |
|------------------------|----------------|--------------|--------------|-------------|----------------|--------------|
| | | | | | | |
| Ávila | 15.195 | 303 | 65 | -9 | 15.260 | 294 |
| Burgos | 34.441 | 1.290 | 96 | -49 | 34.537 | 1.241 |
| León | 25.161 | 376 | 133 | -151 | 25.294 | 225 |
| Palencia | 7.386 | 145 | 36 | -3 | 7.422 | 142 |
| Salamanca | 16.225 | 500 | 2.273 | 17 | 18.498 | 517 |
| Segovia | 23.511 | 735 | 29 | -23 | 23.540 | 712 |
| Soria | 9.474 | 220 | 22 | -3 | 9.496 | 217 |
| Valladolid | 31.888 | 775 | 304 | -116 | 32.192 | 659 |
| Zamora | 9.000 | 448 | 18 | -2 | 9.018 | 446 |
| CASTILLA Y LEÓN | 172.281 | 4.792 | 2.976 | -339 | 175.257 | 4.453 |

La evolución de los extranjeros con tarjetas de residencia o certificado de registro en vigor en Castilla y León según las principales nacionalidades de origen:

| Nacionalidad | 31/3/2008 | 30/6/2008 | 30/9/2008 | 31/12/2008 | 31/03/2009 | 30/06/2009 | 30/09/2009 |
|------------------|---------------|---------------|---------------|---------------|---------------|---------------|---------------|
| Rumanía | 28.214 | 29.272 | 31.689 | 30.444 | 27.747 | 28.570 | 30.617 |
| Bulgaria | 27.598 | 27.914 | 29.028 | 28.845 | 26.279 | 26.655 | 27.461 |
| Marruecos | 19.629 | 19.949 | 20.725 | 21.538 | 21.638 | 22.062 | 22.347 |
| Portugal | 14.024 | 13.743 | 15.230 | 15.818 | 15.811 | 16.016 | 16.422 |
| Colombia | 12.607 | 12.697 | 13.040 | 13.165 | 13.105 | 13.051 | 13.095 |
| Ecuador | 9.968 | 9.604 | 9.932 | 9.988 | 10.035 | 10.013 | 10.023 |
| R. Dominicana | 5.560 | 5.799 | 6.100 | 6.238 | 6.255 | 6.273 | 6.354 |
| Perú | 3.467 | 3.577 | 3.817 | 3.993 | 4.088 | 4.123 | 4.201 |
| Polonia | 3.445 | 3.555 | 3.749 | 3.888 | 3.730 | 3.774 | 3.846 |
| China | 2.999 | 3.017 | 3.052 | 3.159 | 3.078 | 3.135 | 3.167 |

Extranjeros con tarjeta de residencia o certificado de registro según grupos de edad a fecha 30/09/2009:

| | TOTAL | 0-15 años | 16-64 años | 65 años | No consta | Edad Media |
|--------------|----------------|---------------|----------------|--------------|------------|--------------|
| Ávila | 15.195 | 3.273 | 11.731 | 181 | 10 | 28,52 |
| Burgos | 34.441 | 4.815 | 29.302 | 285 | 39 | 30,84 |
| León | 25.161 | 3.212 | 21.484 | 448 | 17 | 32,09 |
| Palencia | 7.386 | 1.071 | 6.192 | 116 | 7 | 31,07 |
| Salamanca | 16.225 | 2.036 | 13.825 | 353 | 11 | 31,88 |
| Segovia | 23.511 | 3.507 | 19.737 | 213 | 54 | 30,71 |
| Soria | 9.474 | 1.604 | 7.741 | 108 | 21 | 30,13 |
| Valladolid | 31.888 | 4.147 | 27.272 | 417 | 52 | 31,36 |
| Zamora | 9.000 | 1.069 | 7.727 | 193 | 11 | 32,38 |
| TOTAL | 172.281 | 24.734 | 145.011 | 2.314 | 222 | 31,10 |

Distribución de extranjeros con tarjeta de estudiante a fecha 30/09/2009:

| Provincia | Hombres | Mujeres | No Consta | Total |
|--------------|--------------|--------------|-----------|--------------|
| Ávila | 25 | 40 | 0 | 65 |
| Burgos | 38 | 58 | 0 | 96 |
| León | 58 | 75 | 0 | 133 |
| Palencia | 32 | 4 | 0 | 36 |
| Salamanca | 1.046 | 1.226 | 1 | 2.273 |
| Segovia | 11 | 18 | 0 | 29 |
| Soria | 8 | 14 | 0 | 22 |
| Valladolid | 147 | 157 | 0 | 304 |
| Zamora | 12 | 6 | 0 | 18 |
| TOTAL | 1.377 | 1.598 | 1 | 2.976 |

9. EVOLUCIÓN DEL NÚMERO DE ALUMNOS EXTRANJEROS

Datos del alumnado extranjero por tipo de enseñanza en el curso 2008-2009 (Fuente: Consejería de Educación de la Junta de Castilla y León):

| | AV | BU | LE | P | SA | SG | SO | VA | ZA | CyL |
|------------------------------|--------------|--------------|--------------|--------------|--------------|--------------|--------------|--------------|--------------|---------------|
| RÉGIMEN GENERAL | 2.917 | 5.151 | 3.416 | 1.114 | 3.051 | 3.250 | 1.680 | 4.931 | 1.152 | 26.662 |
| E. Infantil Primer Ciclo | 42 | 37 | 25 | 0 | 85 | 23 | 40 | 33 | - | 285 |
| E. Infantil Segundo Ciclo | 457 | 846 | 467 | 145 | 368 | 631 | 252 | 672 | 164 | 4.002 |
| E. Primaria | 1.352 | 2.252 | 1.455 | 494 | 1.146 | 1.425 | 776 | 2.200 | 509 | 11.609 |
| Educación Especial | 13 | 17 | 11 | 1 | 9 | 12 | 6 | 28 | 1 | 98 |
| E.S.O. | 833 | 1.451 | 1.080 | 320 | 841 | 867 | 495 | 1.405 | 348 | 7.640 |
| Bachillerato | 73 | 165 | 135 | 37 | 299 | 86 | 31 | 167 | 39 | 1.032 |
| C.F. Grado Medio | 49 | 132 | 64 | 38 | 112 | 50 | 34 | 132 | 21 | 632 |
| C.F. Grado Superior | 24 | 105 | 50 | 27 | 99 | 40 | 13 | 131 | 16 | 505 |
| Garantía Social | 74 | 146 | 129 | 52 | 92 | 116 | 33 | 163 | 54 | 859 |
| RÉGIMEN ESPECIAL | 77 | 165 | 342 | 97 | 602 | 108 | 83 | 133 | 38 | 1.645 |
| CFGM Artes Plásticas/Diseño | 1 | 0 | 0 | 1 | 2 | 3 | 3 | 0 | 0 | 10 |
| CFGS Artes Plásticas/Diseño | 1 | 2 | 0 | 1 | 3 | 0 | 0 | 1 | 1 | 9 |
| Otras Enseñanzas Artísticas | 0 | 1 | 0 | 1 | 0 | 0 | 0 | 0 | 0 | 2 |
| Enseñanzas Musicales | 12 | 36 | 25 | 6 | 31 | 9 | 5 | 13 | 3 | 140 |
| Enseñanzas Danza | 0 | 1 | 0 | 0 | 0 | 0 | 0 | 4 | 0 | 5 |
| Enseñanzas Idiomas | 63 | 125 | 317 | 88 | 566 | 96 | 75 | 115 | 34 | 1.479 |
| ENSEÑANZAS DE ADULTOS | 278 | 667 | 378 | 328 | 772 | 465 | 228 | 774 | 103 | 3.993 |
| Enseñanzas de Adultos | 278 | 667 | 378 | 328 | 772 | 465 | 228 | 774 | 103 | 3.993 |
| TOTAL | 3.272 | 5.983 | 4.136 | 1.539 | 4.425 | 3.823 | 1.991 | 5.838 | 1.293 | 32.300 |



Gráfico de distribución de alumnos por provincia y tipo de enseñanza; curso 2008-09:



Datos consolidados entre los períodos 2002-03 y 2008-09 en enseñanzas no universitarias (Fuente: Consejería de Educación de la Junta de Castilla y León):

| | 2002-03 | 2003-04 | 2004-05 | 2005-06 | 2006-07 | 2007-08 | 2008-09 |
|-----------------------|---------|---------|---------|---------|---------|---------|---------|
| RÉGIMEN GENERAL | 9.220 | 11.573 | 14.508 | 16.665 | 20.795 | 24.690 | 26.662 |
| RÉGIMEN ESPECIAL | 648 | 745 | 876 | 1.008 | 1.384 | 1.395 | 1.645 |
| ENSEÑANZAS DE ADULTOS | 2.822 | 2.088 | 3.280 | 3.692 | 3.696 | 3.867 | 3.993 |
| Total | 12.690 | 14.406 | 18.664 | 21.365 | 25.875 | 29.952 | 32.300 |

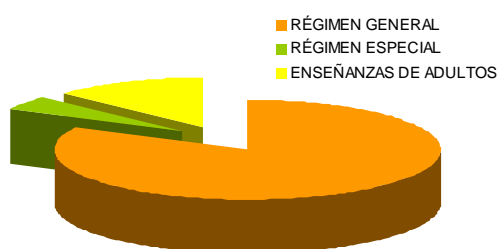
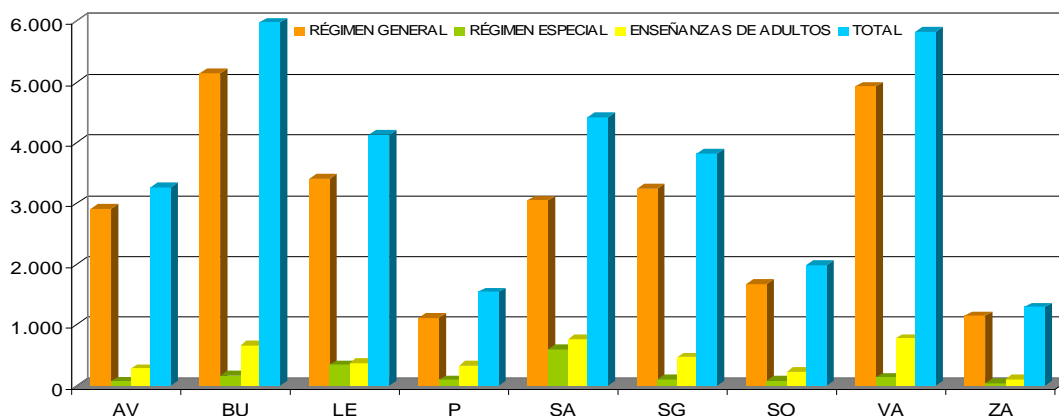
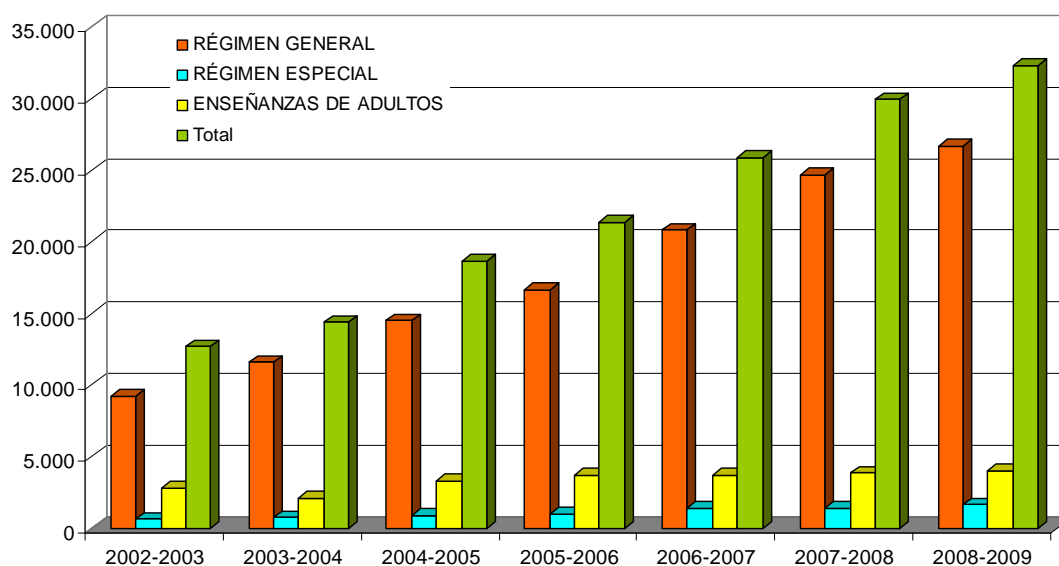

Según el informe "Datos y cifras, Curso Escolar 2008-2009" (Fuente: publicado por el Ministerio de Educación Política Social y Deporte, MEPSYD), el alumnado extranjero en enseñanzas no universitarias en el curso 2007-08 en España es de 695.190 alumnos, con

un aumento respecto al curso anterior de 85.579 alumnos (+ 14,0%), representando en el caso de las enseñanzas no universitarias de Régimen General el 9,4% de su alumnado.

En cuanto a su nacionalidad de origen, sigue destacando el alumnado procedente de América del Sur y Central con un 45,5% (Ecuador y Colombia fundamentalmente), seguido del europeo con un 29,2% (sobresaliendo Rumania) y del originario de África con un 19,4% (mayoritariamente Marruecos).

10. ESTUDIANTES UNIVERSITARIOS

Número de alumnos extranjeros en el curso 2007/2008 (Fuente: Ministerio de Ciencia e Innovación, MICINN):

- Número de alumnos extranjeros matriculados de 1º y 2º ciclo, por procedencia en Universidades presenciales

| Total | Total extranjeros | % | Total UE 27 | % | otros | % |
|--------|-------------------|-----|-------------|------|-------|------|
| 80.437 | 1.428 | 1,8 | 501 | 35,1 | 927 | 64,9 |

- Número de alumnos extranjeros graduados de 1º y 2º ciclo, por procedencia en Universidades presenciales

| Total | Total extranjeros | % | Total UE 27 | % | otros | % |
|--------|-------------------|-----|-------------|------|-------|------|
| 13.835 | 125 | 0,9 | 54 | 43,2 | 71 | 56,8 |

- Número de alumnos extranjeros matriculados de 1º y 2º ciclo, por universidad pública y procedencia

| | TOTAL | Total Extranjeros | | UE 27 ^(*) | | Otros | |
|--------------|---------------|-------------------|------------|----------------------|-------------|------------|-------------|
| | | Total | % | Total | % | Total | % |
| Total | 71.836 | 1.347 | 1,9 | 474 | 35,2 | 873 | 64,8 |
| Burgos | 8.000 | 69 | 0,9 | 21 | 30,4 | 48 | 69,6 |
| León | 12.068 | 266 | 2,2 | 87 | 32,7 | 179 | 67,3 |
| Salamanca | 25.930 | 696 | 2,7 | 275 | 39,5 | 421 | 60,5 |
| Valladolid | 25.838 | 316 | 1,2 | 91 | 28,8 | 225 | 71,2 |

- Número de alumnos extranjeros matriculados de 1º y 2º ciclo, por universidad privada y procedencia

| | TOTAL | Total Extranjeros | | UE 27 ^(*) | | Otros | |
|-----------------------------|--------------|-------------------|------------|----------------------|-------------|-------|-------------|
| | | Total | % | Total | % | Total | % |
| Total | 8.601 | 81 | 0,9 | 27 | 33,3 | | 66,6 |
| Católica Avila | 574 | - | - | - | - | - | - |
| Europea Miguel de Cervantes | 1.367 | 7 | 0,5 | 2 | 28,6 | 5 | 71,4 |
| Pontificia Salamanca | 5.606 | 56 | 1,0 | 17 | 30,4 | 39 | 69,6 |
| S.E.K. | 1.054 | 18 | 1,7 | 8 | 44,4 | 10 | 55,6 |

Distribución del alumnado extranjero matriculado en 1er y 2º ciclo según lugar de procedencia, y evolución entre los cursos 1996-07 y 2006-07

CURSO 1996-1997

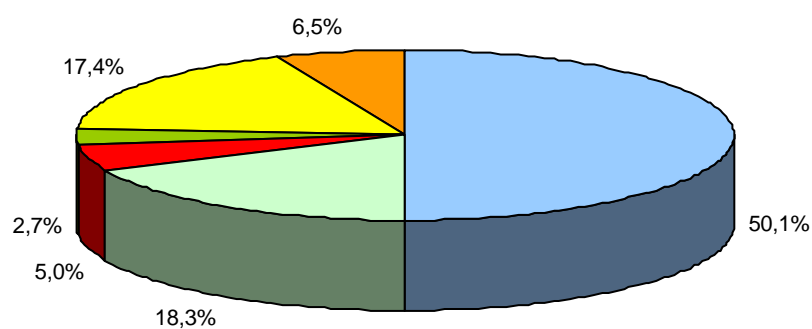

CURSO 2006-2007

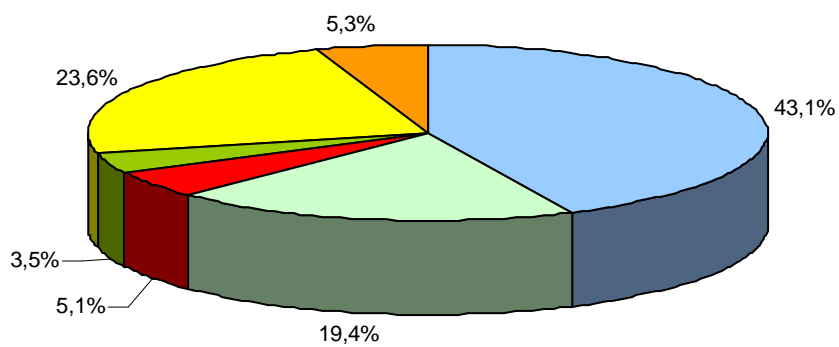

■ Europa ■ África ■ América del Norte ■ América Central ■ América del Sur ■ Asia y Oceanía

11. DISTRIBUCIÓN DEL NÚMERO DE CONTRATOS DE TRABAJO REGISTRADOS A EXTRANJEROS

De los contratos de trabajo registrados en 2007 en Castilla y León, la evolución por meses para la población extranjera se indica en la siguiente tabla (Fuente: ECYL):

| | TOTAL | Agricultura | Industria | Construcción | Servicios |
|------------|---------------|-------------|-----------|--------------|-----------|
| Enero | 8.891 | 899 | 811 | 3.336 | 3.845 |
| Febrero | 8.215 | 875 | 706 | 3.128 | 3.506 |
| Marzo | 8.929 | 889 | 880 | 3.248 | 3.912 |
| Abril | 7.462 | 675 | 683 | 2.620 | 3.484 |
| Mayo | 10.181 | 1.116 | 926 | 3.327 | 4.812 |
| Junio | 9.458 | 937 | 805 | 3.121 | 4.595 |
| Julio | 10.337 | 1.094 | 849 | 3.091 | 5.303 |
| Agosto | 9.361 | 820 | 675 | 2.693 | 5.173 |
| Septiembre | 10.678 | 922 | 941 | 3.221 | 5.594 |
| Octubre | 15.067 | 4.502 | 1.171 | 3.344 | 6.050 |
| Noviembre | 10.526 | 1.193 | 975 | 2.787 | 5.571 |
| Diciembre | 6.993 | 728 | 552 | 1.598 | 4.115 |

La evolución de los datos generales en 2008 y 2009, son los siguientes (Fuente: ECYL):

| | TOTAL | | | ESPAÑOLES | | | EXTRANJEROS | | | | |
|------------|--------|---------|---------|-----------|---------|---------|---------------|---------------|---------|------------|---------|
| | Total | Hombres | Mujeres | Total | Hombres | Mujeres | Total | % CyL | Hombres | % Extranj. | Mujeres |
| Enero 08 | 61.201 | 31.540 | 29.661 | 51.921 | 25.303 | 26.618 | 9.280 | 15,16% | 6.237 | 67,21% | 3.043 |
| Febrero | 60.273 | 31.687 | 28.586 | 49.769 | 24.454 | 25.315 | 10.504 | 17,43% | 7.233 | 68,86% | 3.271 |
| Marzo | 54.121 | 27.121 | 26.909 | 45.117 | 21.315 | 23.802 | 9.004 | 16,64% | 5.897 | 65,49% | 3.107 |
| Abril | 57.726 | 29.394 | 28.332 | 48.150 | 23.152 | 24.998 | 9.576 | 16,59% | 6.242 | 65,18% | 3.334 |
| Mayo | 60.081 | 30.577 | 29.504 | 50.166 | 24.211 | 25.955 | 9.915 | 16,50% | 6.366 | 64,21% | 3.549 |
| Junio | 63.028 | 31.708 | 31.320 | 53.573 | 25.857 | 27.716 | 9.455 | 15,00% | 5.851 | 61,88% | 3.604 |
| Julio | 81.900 | 41.470 | 40.430 | 70.720 | 34.587 | 36.133 | 11.180 | 13,65% | 6.883 | 61,57% | 4.297 |
| Agosto | 55.138 | 27.990 | 27.148 | 46.573 | 22.800 | 23.773 | 8.565 | 15,53% | 5.190 | 60,60% | 3.375 |
| Septiembre | 69.094 | 33.537 | 35.557 | 58.706 | 27.238 | 31.468 | 10.388 | 15,03% | 6.299 | 60,64% | 4.089 |
| Octubre | 78.639 | 37.332 | 41.307 | 63.154 | 28.967 | 34.187 | 15.485 | 19,69% | 8.365 | 54,02% | 7.120 |
| Noviembre | 50.273 | 23.053 | 27.220 | 43.046 | 18.748 | 24.298 | 7.227 | 14,38% | 4.305 | 59,57% | 2.922 |
| Diciembre | 42.955 | 18.367 | 24.588 | 37.295 | 15.261 | 22.034 | 5.660 | 13,18% | 3.106 | 54,88% | 2.554 |
| Enero 09 | 46.625 | 22.463 | 24.162 | 39.738 | 18.041 | 21.697 | 6.887 | 14,8% | 4.422 | 64,20% | 2.465 |
| Febrero | 40.465 | 20.400 | 20.065 | 34.038 | 16.135 | 17.903 | 6.427 | 15,88% | 4.265 | 66,36% | 2.162 |
| Marzo | 43.837 | 22.272 | 21.565 | 37.062 | 17.868 | 19.194 | 6.775 | 15,45% | 4.404 | 65,36% | 2.371 |
| Abril | 44.123 | 21.819 | 22.304 | 37.739 | 17.860 | 19.879 | 6.384 | 14,47% | 3.959 | 62,01% | 2.425 |
| Mayo | 49.583 | 25.086 | 24.497 | 42.218 | 20.490 | 21.728 | 7.365 | 14,85% | 4.596 | 62,40% | 2.769 |
| Junio | 62.222 | 31.527 | 30.695 | 53.690 | 26.441 | 27.249 | 8.532 | 13,71% | 5.086 | 59,61% | 3.446 |
| Julio | 72.549 | 35.803 | 36.746 | 63.269 | 30.434 | 32.835 | 9.280 | 12,79% | 5.369 | 57,86% | 3.911 |
| Agosto | 52.002 | 26.366 | 25.636 | 44.231 | 21.835 | 22.396 | 7.771 | 14,94% | 4.531 | 58,31% | 3.240 |
| Septiembre | 67.579 | 33.047 | 34.532 | 56.391 | 26.470 | 29.921 | 11.188 | 16,56% | 6.577 | 58,79% | 4.611 |

Evolución de los datos de 2008 y 2009 para la población extranjera:

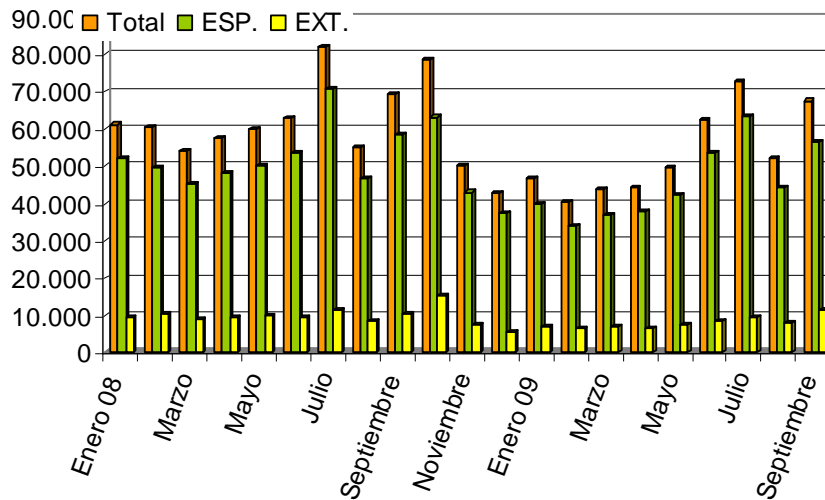

Evolución por sexos:

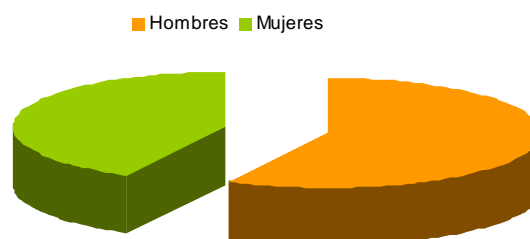
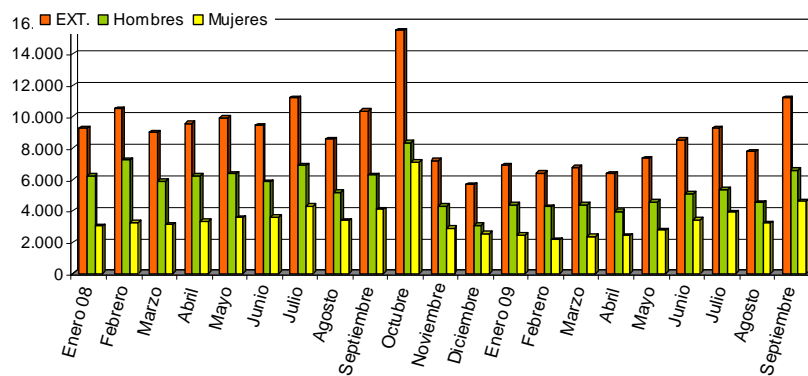

12. PARO REGISTRADO DE TRABAJADORES EXTRANJEROS

La evolución del paro desde 2007 hasta la fecha actual para la población extranjera, se refleja en la siguiente tabla por sectores (Fuente: ECYL):

| | TOTAL | Agricultura | Industria | Construcción | Servicios | Sin act anterior |
|------------|---------------|-------------|-----------|--------------|-----------|------------------|
| Enero 07 | 5.531 | 403 | 502 | 1.141 | 2.437 | 1.048 |
| Febrero | 5.689 | 380 | 535 | 1.110 | 2.519 | 1.145 |
| Marzo | 5.661 | 394 | 506 | 1.010 | 2.507 | 1.244 |
| Abril | 5.485 | 415 | 407 | 1.022 | 2.354 | 1.287 |
| Mayo | 5.359 | 378 | 380 | 953 | 2.315 | 1.333 |
| Junio | 5.109 | 365 | 333 | 954 | 2.195 | 1.262 |
| Julio | 5.090 | 384 | 354 | 1.015 | 2.145 | 1.192 |
| Agosto | 5.253 | 408 | 380 | 1.111 | 2.191 | 1.163 |
| Septiembre | 5.530 | 434 | 417 | 1.081 | 2.341 | 1.257 |
| Octubre | 6.030 | 430 | 439 | 1.196 | 2.527 | 1.438 |
| Noviembre | 6.402 | 513 | 466 | 1.379 | 2.661 | 1.383 |
| Diciembre | 7.345 | 617 | 561 | 1.970 | 2.858 | 1.339 |
| Enero 08 | 8.894 | 786 | 793 | 2.202 | 3.476 | 1.637 |
| Febrero | 9.297 | 883 | 675 | 2.144 | 3.615 | 1.980 |
| Marzo | 8.488 | 632 | 575 | 2.141 | 3.241 | 1.899 |
| Abril | 8.405 | 645 | 574 | 2.174 | 3.102 | 1.910 |
| Mayo | 8.456 | 648 | 613 | 2.255 | 3.075 | 1.865 |
| Junio | 8.584 | 668 | 620 | 2.443 | 2.999 | 1.854 |
| Julio | 8.688 | 653 | 654 | 2.561 | 2.987 | 1.833 |
| Agosto | 9.253 | 722 | 730 | 2.808 | 3.152 | 1.841 |
| Septiembre | 10.279 | 745 | 766 | 3.151 | 3.503 | 2.114 |
| Octubre | 11.533 | 855 | 875 | 3.452 | 4.028 | 2.323 |
| Noviembre | 13.732 | 1.170 | 1.066 | 4.346 | 4.768 | 2.382 |
| Diciembre | 15.916 | 1.386 | 1.278 | 5.658 | 5.168 | 2.426 |
| Enero 09 | 17.831 | 1.479 | 1.484 | 6.088 | 5.932 | 2.848 |
| Febrero | 17.471 | 1.433 | 1.562 | 5.704 | 6.047 | 2.725 |
| Marzo | 18.171 | 1.378 | 2.002 | 5.633 | 7.022 | 2.136 |
| Abril | 18.057 | 1.371 | 2.036 | 5.633 | 6.911 | 2.106 |
| Mayo | 17.296 | 1.250 | 1.914 | 5.333 | 6.681 | 2.118 |
| Junio | 16.765 | 1.217 | 1.856 | 5.250 | 6.322 | 2.120 |
| Julio | 16.633 | 1.250 | 1.786 | 5.194 | 6.167 | 2.236 |
| Agosto | 16.818 | 1.255 | 1.788 | 5.219 | 6.203 | 2.353 |
| Septiembre | 16.665 | 1.036 | 1.718 | 5.143 | 6.370 | 2.398 |

La evolución de los datos generales en 2008 y 2009, son los siguientes (Fuente: ECYL):

| | TOTAL | | | ESPAÑOLES | | | EXTRANJEROS | | | |
|------------|----------------|---------|---------|-----------|---------|---------|---------------|---------------|---------|---------|
| | Total | Hombres | Mujeres | Total | Hombres | Mujeres | Total | % CyL | Hombres | Mujeres |
| Enero 08 | 117.479 | 44.817 | 72.662 | 108.585 | 39.977 | 68.608 | 8.894 | 7,57% | 4.840 | 4.054 |
| Febrero | 119.405 | 45.207 | 74.198 | 110.108 | 40.340 | 69.768 | 9.297 | 7,79% | 4.867 | 4.430 |
| Marzo | 119.121 | 45.457 | 73.664 | 110.633 | 40.886 | 69.747 | 8.488 | 7,13% | 4.571 | 3.917 |
| Abril | 119.983 | 46.093 | 73.890 | 111.578 | 41.544 | 70.034 | 8.405 | 7,01% | 4.549 | 3.856 |
| Mayo | 118.656 | 46.137 | 72.519 | 110.200 | 41.466 | 68.734 | 8.456 | 7,13% | 4.671 | 3.785 |
| Junio | 116.228 | 46.437 | 69.791 | 107.644 | 41.498 | 66.146 | 8.584 | 7,39% | 4.939 | 3.645 |
| Julio | 113.137 | 46.004 | 67.133 | 104.449 | 40.865 | 63.584 | 8.688 | 7,68% | 5.139 | 3.549 |
| Agosto | 115.116 | 47.834 | 67.282 | 105.863 | 42.114 | 63.749 | 9.253 | 8,04% | 5.720 | 3.533 |
| Septiembre | 121.182 | 50.653 | 70.529 | 110.903 | 44.398 | 66.505 | 10.279 | 8,48% | 6.255 | 4.024 |
| Octubre | 129.909 | 55.312 | 74.597 | 118.376 | 48.283 | 70.093 | 11.533 | 8,88% | 7.029 | 4.504 |
| Noviembre | 139.381 | 61.864 | 77.517 | 125.649 | 53.234 | 72.415 | 13.732 | 9,85% | 8.630 | 5.102 |
| Diciembre | 150.545 | 71.782 | 78.763 | 134.629 | 61.180 | 73.449 | 15.916 | 10,57% | 10.602 | 5.314 |
| Enero 09 | 161.493 | 77.038 | 84.455 | 143.662 | 65.424 | 78.238 | 17.831 | 11,04% | 11.614 | 6.217 |
| Febrero | 167.133 | 79.279 | 87.854 | 149.662 | 68.151 | 81.511 | 17.471 | 10,45% | 11.128 | 6.343 |
| Marzo | 172.570 | 81.052 | 91.518 | 154.399 | 69.588 | 84.811 | 18.171 | 10,53% | 11.464 | 6.707 |
| Abril | 173.902 | 81.867 | 92.035 | 155.845 | 70.379 | 85.466 | 18.057 | 10,38% | 11.488 | 6.569 |
| Mayo | 169.931 | 79.256 | 90.675 | 152.635 | 68.373 | 84.262 | 17.296 | 10,18% | 10.883 | 6.413 |
| Junio | 164.117 | 77.316 | 86.801 | 147.352 | 66.722 | 80.630 | 16.765 | 10,22% | 10.594 | 6.171 |
| Julio | 159.094 | 75.045 | 84.049 | 142.461 | 64.458 | 78.003 | 16.633 | 10,45% | 10.587 | 6.046 |
| Agosto | 159.843 | 75.134 | 84.709 | 143.025 | 64.434 | 78.591 | 16.818 | 10,52% | 10.700 | 6.118 |
| Septiembre | 164.236 | 75.863 | 88.373 | 147.571 | 65.560 | 82.011 | 16.665 | 10,15% | 10.303 | 6.362 |

Evolución de los datos de 2008 y 2009 para la población extranjera:

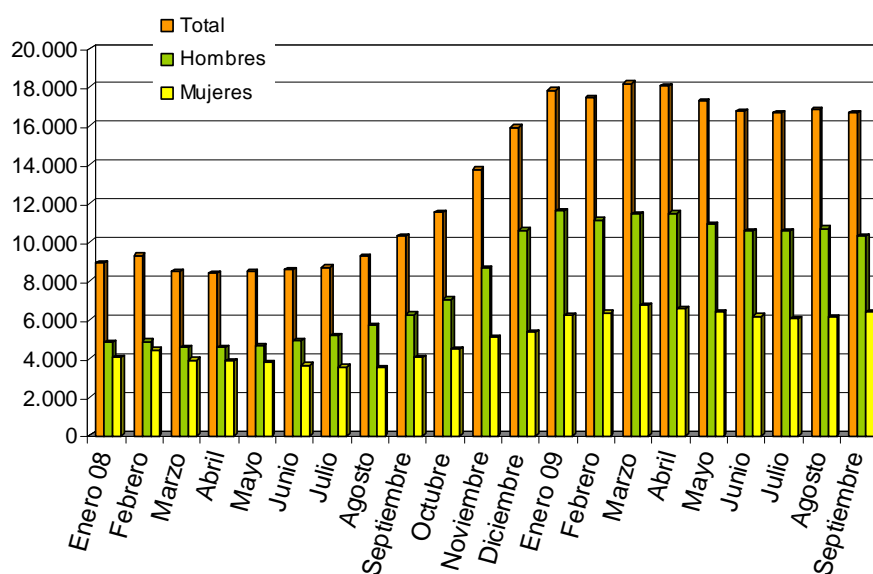

13. EVOLUCIÓN DEL NÚMERO DE AFILIADOS EXTRANJEROS A LA SS

El número de afiliados extranjeros a la SS en Castilla y León en julio de 2009 (datos del ECYL), asciende a 62.868 (175 menos que en julio de 2008, un -0,28%), lo que supone un 3,33% del total nacional (1.889.998). De ellos, el 46,74% proceden de la UE y el 53,26% son NoUE.

Los extranjeros afiliados a la SS en Castilla y León, suponen actualmente el 6,70% sobre el total de afiliados al sistema en la Comunidad.

Evolución de afiliación a la SS de extranjeros en Castilla y León en 2008 y 2009:

| | Total | %Total Nac. | General | Autónomo | Agrario | Mar | Carbón | Hogar |
|------------|---------------|-------------|---------|----------|---------|-----|--------|-------|
| Enero 08 | 66.418 | 3,31% | 47.901 | 7.015 | 4.912 | 0 | 153 | 6.437 |
| Febrero | 67.850 | 3,32% | 48.917 | 7.214 | 5.079 | 0 | 152 | 6.488 |
| Marzo | 68.868 | 3,32% | 49.683 | 7.360 | 5.088 | 0 | 149 | 6.588 |
| Abril | 69.551 | 3,31% | 50.189 | 7.348 | 5.170 | 0 | 160 | 6.684 |
| Mayo | 71.374 | 3,33% | 51.434 | 7.450 | 5.461 | 0 | 161 | 6.868 |
| Junio | 71.272 | 3,35% | 51.117 | 7.500 | 5.607 | 0 | 155 | 6.893 |
| Julio | 71.154 | 3,36% | 51.217 | 7.399 | 5.497 | 0 | 169 | 6.872 |
| Agosto | 70.636 | 3,37% | 50.782 | 7.294 | 5.439 | 0 | 171 | 6.950 |
| Septiembre | 70.985 | 3,44% | 49.283 | 7.230 | 7.446 | 0 | 163 | 6.863 |
| Octubre | 69.838 | 3,48% | 48.069 | 7.329 | 7.415 | 0 | 160 | 6.865 |
| Noviembre | 67.576 | 3,42% | 46.769 | 7.064 | 6.682 | 0 | 164 | 6.897 |
| Diciembre | 61.980 | 3,29% | 42.135 | 6.724 | 6.129 | 0 | 161 | 6.831 |
| Enero 09 | 62.047 | 3,31% | 42.273 | 6.410 | 6.393 | 0 | 165 | 6.806 |
| Febrero | 62.218 | 3,33% | 42.318 | 6.244 | 6.654 | 0 | 170 | 6.832 |
| Marzo | 61.740 | 3,31% | 42.089 | 6.081 | 6.633 | 0 | 168 | 6.769 |
| Abril | 61.701 | 3,28% | 42.114 | 6.052 | 6.586 | 0 | 167 | 6.782 |
| Mayo | 63.448 | 3,30% | 43.178 | 5.916 | 7.407 | 0 | 167 | 6.780 |
| Junio | 63.375 | 3,32% | 43.371 | 5.857 | 7.344 | 0 | 169 | 6.634 |
| Julio | 63.043 | 3,31% | 43.742 | 5.756 | 6.768 | 0 | 171 | 6.606 |
| Agosto | 62.868 | 3,33% | 43.637 | 5.710 | 6.857 | 0 | 171 | 6.493 |

Gráficamente estos mismos datos:

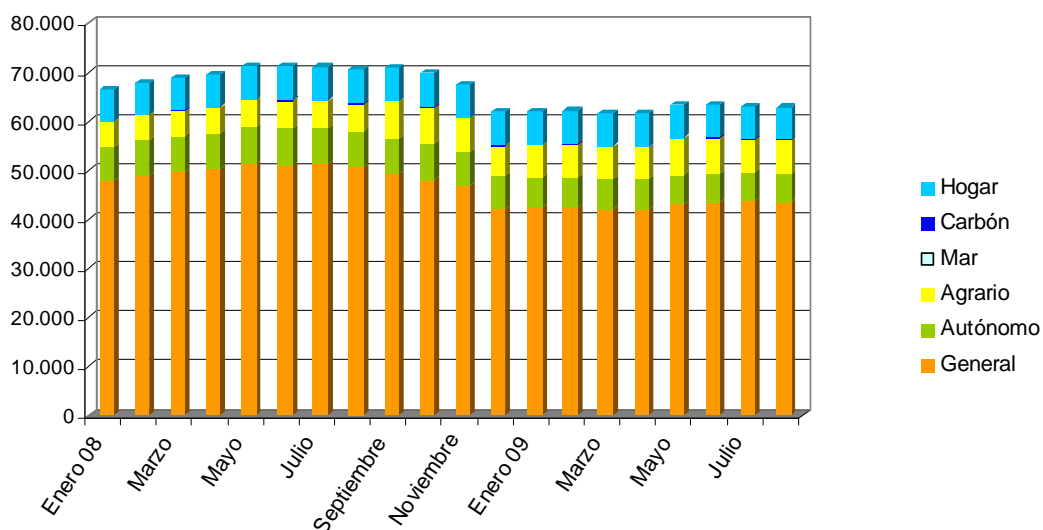

La distribución de extranjeros afiliados a la SS en Castilla y León por provincias desde enero de 2009:

| | P | ZA | SO | AV | SA | SG | LE | VA | BU |
|----------|-------|-------|-------|-------|-------|-------|-------|--------|--------|
| Enero 09 | 3.252 | 3.072 | 4.098 | 4.055 | 6.165 | 7.812 | 9.031 | 12.042 | 12.520 |
| Febrero | 3.288 | 3.109 | 4.040 | 4.040 | 6.210 | 7.824 | 9.092 | 12.060 | 12.555 |
| Marzo | 3.261 | 3.099 | 4.055 | 3.950 | 6.100 | 7.783 | 9.026 | 12.018 | 12.448 |
| Abril | 3.245 | 3.133 | 4.083 | 3.984 | 6.104 | 7.911 | 8.935 | 11.952 | 12.254 |
| Mayo | 3.281 | 3.214 | 4.233 | 4.058 | 6.186 | 8.091 | 9.226 | 12.396 | 12.762 |
| Junio | 3.271 | 3.196 | 4.280 | 4.053 | 6.216 | 8.135 | 9.100 | 12.401 | 12.722 |
| Julio | 3.266 | 3.270 | 4.343 | 4.084 | 6.253 | 8.139 | 8.990 | 12.037 | 12.661 |
| Agosto | 3.273 | 3.346 | 4.321 | 4.061 | 6.166 | 8.163 | 9.019 | 11.956 | 12.573 |

Por sexos en junio de 2009: el 59,08% son hombres y el 40,92% mujeres.

14. TARJETAS SANITARIAS

El número de tarjetas sanitarias emitidas a 31 de diciembre de 2007 fue de 118.075. Los datos actualizados a mediados de octubre de 2009 indican un aumento del 19,19%:

| Area | Régimen general SS | | Mutualidad | Sin recursos económicos | | Síndrome tóxico | Total |
|--------------|--------------------|--------------|------------|-------------------------|-------------------|-----------------|----------------|
| | Activos | Pensión | Total | Farmacia con aportación | Farmacia gratuita | | |
| Avila | 9.389 | 247 | 2 | 2.113 | 48 | 0 | 11.799 |
| Burgos | 24.236 | 352 | 5 | 4.231 | 43 | 0 | 28.867 |
| León | 11.657 | 409 | 6 | 1.431 | 25 | 0 | 13.528 |
| Ponferrada | 4.865 | 826 | 0 | 728 | 37 | 3 | 6.459 |
| Palencia | 4.556 | 146 | 0 | 1.187 | 28 | 0 | 5.917 |
| Salamanca | 10.479 | 356 | 6 | 1.834 | 20 | 0 | 12.695 |
| Segovia | 14.819 | 193 | 1 | 2.944 | 53 | 0 | 18.010 |
| Soria | 6.725 | 83 | 4 | 1.707 | 26 | 0 | 8.545 |
| Valladolid O | 8.260 | 129 | 3 | 3.482 | 81 | 0 | 11.955 |
| Valladolid E | 11.175 | 169 | 7 | 5.028 | 110 | 0 | 16.489 |
| Zamora | 4.766 | 250 | 3 | 1.432 | 26 | 0 | 6.477 |
| Total | 110.927 | 3.160 | 37 | 26.117 | 497 | 3 | 140.741 |

En función de la estructura de la población extranjera en Castilla y León, los datos actualizados a mediados de octubre de 2009:

| Area | Edad | | | Sexo | | Total Población Extranjera | Población total del área | % sobre población total |
|--------------|---------------|----------------|--------------|---------------|---------------|----------------------------|--------------------------|-------------------------|
| | <14 | 14-64 | >64 | Hombres | Mujeres | | | |
| Avila | 2.215 | 9.418 | 166 | 5.815 | 5.984 | 11.799 | 163.386 | 7,22% |
| Burgos | 4.659 | 23.950 | 258 | 15.370 | 13.497 | 28.867 | 366.554 | 7,88% |
| León | 1.970 | 11.360 | 198 | 6.636 | 6.892 | 13.528 | 332.010 | 4,07% |
| Ponferrada | 753 | 5.503 | 203 | 3.260 | 3.199 | 6.459 | 145.284 | 4,45% |
| Palencia | 936 | 4.873 | 108 | 2.859 | 3.058 | 5.917 | 165.616 | 3,57% |
| Salamanca | 1.681 | 10.718 | 296 | 6.283 | 6.412 | 12.695 | 341.379 | 3,72% |
| Segovia | 3.299 | 14.537 | 174 | 9.257 | 8.753 | 18.010 | 150.559 | 11,96% |
| Soria | 1.311 | 7.134 | 100 | 4.536 | 4.009 | 8.545 | 93.635 | 9,13% |
| Valladolid O | 1.573 | 10.202 | 180 | 5.801 | 6.154 | 11.955 | 248.115 | 4,82% |
| Valladolid E | 2.341 | 13.924 | 224 | 8.268 | 8.221 | 16.489 | 277.686 | 5,94% |
| Zamora | 1.005 | 5.319 | 153 | 3.115 | 3.362 | 6.477 | 182.475 | 3,55% |
| Total | 21.743 | 116.938 | 2.060 | 71.200 | 69.541 | 140.741 | 2.466.699 | 5,71% |

Evolución del número de tarjetas sanitarias emitidas desde enero de 2009:

| | Enero | Febrero | Marzo | Abril | Mayo | Junio | Julio | Agosto | Octubre |
|--------------|----------------|----------------|----------------|----------------|----------------|----------------|----------------|----------------|----------------|
| AV | 11.151 | 11.110 | 11.232 | 11.306 | 11.461 | 11.479 | 11.539 | 11.390 | 11.799 |
| BU | 27.161 | 27.165 | 27.431 | 27.650 | 27.807 | 28.203 | 28.405 | 28.229 | 28.867 |
| LE | 12.732 | 12.975 | 13.042 | 12.991 | 12.766 | 12.893 | 12.949 | 13.072 | 13.528 |
| Ponferrada | 6.301 | 6.213 | 6.263 | 6.294 | 6.275 | 6.378 | 6.429 | 6.246 | 6.459 |
| PA | 5.711 | 5.574 | 5.748 | 5.735 | 5.765 | 5.848 | 5.896 | 5.744 | 5.917 |
| SA | 11.981 | 11.852 | 12.081 | 12.035 | 12.069 | 12.411 | 12.529 | 12.210 | 12.695 |
| SG | 17.369 | 17.290 | 17.534 | 17.296 | 17.332 | 17.482 | 17.485 | 17.257 | 18.010 |
| SO | 8.313 | 8.276 | 8.454 | 8.337 | 8.354 | 8.346 | 8.406 | 8.252 | 8.545 |
| VA-O | 11.304 | 11.426 | 11.543 | 11.617 | 11.646 | 11.730 | 11.836 | 11.809 | 11.955 |
| VA-E | 16.094 | 15.991 | 16.352 | 16.508 | 16.255 | 16.440 | 16.516 | 16.142 | 16.489 |
| ZA | 6.189 | 6.148 | 6.279 | 6.403 | 6.210 | 6.339 | 6.397 | 6.277 | 6.477 |
| TOTAL | 134.306 | 134.020 | 135.959 | 136.172 | 135.940 | 137.549 | 138.387 | 136.628 | 140.741 |

Gráficamente la evolución en el total de Castilla y León:

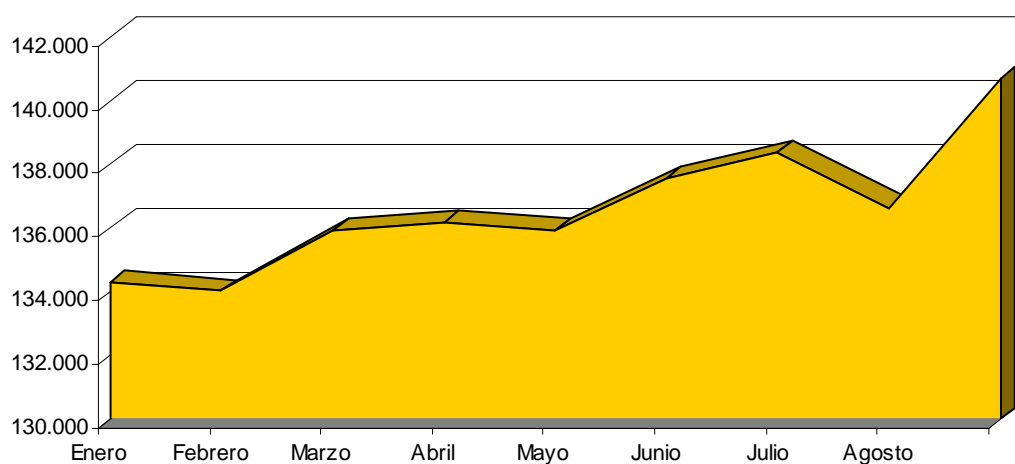

15. PERCEPCIÓN ENCUESTAS DEL CIS

Según el último barómetro del CIS, ante la pregunta: ¿Cuál es, a su juicio, el principal problema que existe actualmente en España?, ¿Y el segundo?, ¿Y el tercero? los ciudadanos sitúan a la inmigración como el tercer problema más importante.

| Julio 2009 | |
|-----------------------------------|-------------|
| Concepto | % |
| El paro | 74,3 |
| Los problemas de índole económica | 48,5 |
| El terrorismo, ETA | 19,1 |
| La inmigración | 18,3 |

| Mayo 2009 | |
|-----------------------------------|-------------|
| Concepto | % |
| El paro | 77,3 |
| Los problemas de índole económica | 48,7 |
| La inmigración | 16,3 |
| El terrorismo, ETA | 15,5 |

| Abril 2009 | |
|-----------------------------------|-------------|
| Concepto | % |
| El paro | 75,7 |
| Los problemas de índole económica | 54,1 |
| La inmigración | 16,1 |
| El terrorismo, ETA | 16,0 |

| Marzo 2009 | |
|-----------------------------------|-------------|
| Concepto | % |
| El paro | 76,1 |
| Los problemas de índole económica | 52,0 |
| El terrorismo, ETA | 19,4 |
| La inmigración | 14,4 |

| Diciembre 2008 | |
|-----------------------------------|-------------|
| Concepto | % |
| El paro | 72,5 |
| Los problemas de índole económica | 54,5 |
| El terrorismo, ETA | 28,9 |
| La inmigración | 19,5 |

| Diciembre 2007 | |
|-----------------------------------|-------------|
| Concepto | % |
| El terrorismo, ETA | 39,6 |
| El paro | 38,6 |
| Los problemas de índole económica | 32,9 |
| La vivienda | 28,8 |
| La inmigración | 26,9 |

16. NACIDOS EN ESPAÑA DE MADRE O PADRE EXTRANJERO

Ultimos datos publicados por el MTIN en el "Anuario Estadístico de Extranjería":

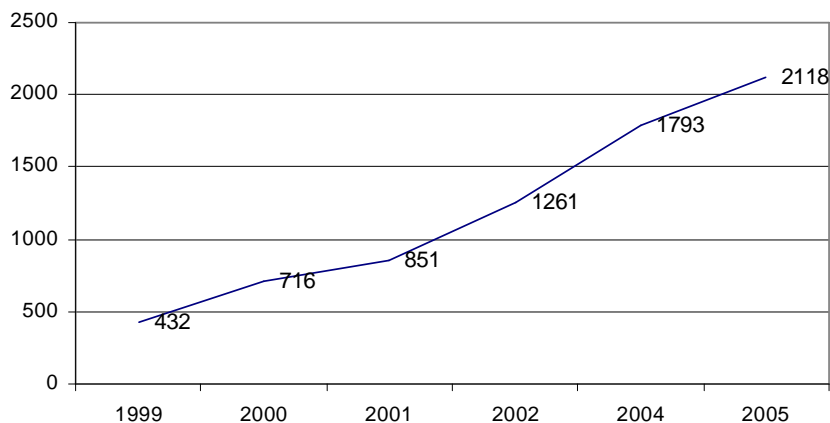

Comparando con el resto de CCAA, en 2005 en Castilla y León tuvieron lugar el 2,57% de todos los nacidos en España de madre o padre extranjero (10,91% en Andalucía, 23,22% en Cataluña, 20,86% en Madrid).

17. MATRIMONIOS CELEBRADOS EN ESPAÑA CON AL MENOS UN CÓNYUGE EXTRANJERO

Ultimos datos publicados por el MTIN en el "Anuario Estadístico de Extranjería":

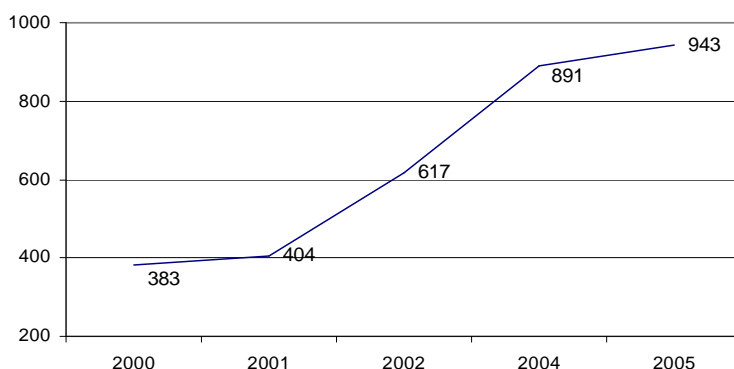

Orígenes: Iberoamérica (41%), Europa (21%), Africa, Asia, América del Norte y Oceanía.

18. DEFUNCIONES DE EXTRANJEROS EN ESPAÑA

Ultimos datos publicados por el MTIN en el "Anuario Estadístico de Extranjería":

