



**Junta de
Castilla y León**

Consejería de la Presidencia
Dirección General de RR. Institucionales
y Acción Exterior

**ENVÍO DE DATOS INFORMATIVOS DE LA
POBLACIÓN INMIGRANTE DE CASTILLA Y LEÓN
(Diciembre 2011)**

Dirección General de Relaciones Institucionales y Acción Exterior
Consejería de la Presidencia
JUNTA DE CASTILLA Y LEÓN

INDICE

1. EVOLUCIÓN DE LA POBLACIÓN EXTRANJERA EMPADRONADA	3
2. DISTRIBUCIÓN DE LA POBLACIÓN EXTRANJERA EMPADRONADA EN CASTILLA Y LEÓN EN 2011, POR PAISES DE NACIONALIDAD	5
3. EVOLUCIÓN DE LA POBLACIÓN EXTRANJERA EMPADRONADA EN CASTILLA Y LEÓN POR PROVINCIAS	2
4. POBLACIÓN EXTRANJERA EMPADRONADA EN CASTILLA Y LEON EN 2011 POR PROVINCIAS Y PAIS DE PROCEDENCIA	3
5. EVOLUCION DE LA POBLACIÓN EXTRANJERA EMPADRONADA EN CASTILLA Y LEON POR PRINCIPALES PAISES DE PROCEDENCIA	4
6. EXTRANJEROS EMPADRONADOS EN CASTILLA Y LEON EN 2011, POR SEXO Y EDAD ...	5
7. COMPARATIVA DE EXTRANJEROS EMPADRONADOS CON OTRAS CCAA	6
8. DISTRIBUCIÓN DE LOS EXTRANJEROS EMPADRONADOS POR MUNICIPIOS.....	7
9. PADRON DE ESPAÑOLES RESIDENTES EN EL EXTRANJERO	29
10. EVOLUCIÓN DEL NÚMERO DE EXTRANJEROS CON CERTIFICADO DE REGISTRO O TARJETA DE RESIDENCIA EN VIGOR Y ESTUDIANTES CON AUTORIZACIÓN DE ESTANCIA POR ESTUDIOS OBTENIDO EN CASTILLA Y LEÓN	32
11. EVOLUCIÓN DEL NÚMERO DE ALUMNOS EXTRANJEROS NO UNIVERSITARIOS	36
12. ESTUDIANTES UNIVERSITARIOS	38
13. DISTRIBUCIÓN DEL NÚMERO DE CONTRATOS DE TRABAJO REGISTRADOS A EXTRANJEROS.....	42
14. PARO REGISTRADO DE TRABAJADORES EXTRANJEROS	48
15. EVOLUCIÓN DEL NÚMERO DE AFILIADOS EXTRANJEROS A LA SS	54
16. TARJETAS SANITARIAS	58
17. PERCEPCIÓN ENCUESTAS DEL CIS	61
18. NACIDOS EN ESPAÑA DE MADRE EXTRANJERA	62
19. MATRIMONIOS CELEBRADOS EN ESPAÑA CON AL MENOS UN CÓNYUGE EXTRANJERO	63

20. DEFUNCIONES DE EXTRANJEROS EN ESPAÑA	64
21. CONCESIONES DE NACIONALIDAD ESPAÑOLA.....	65
22. RETORNADOS ESPAÑOLES A CASTILLA Y LEÓN	66

1. EVOLUCIÓN DE LA POBLACIÓN EXTRANJERA EMPADRONADA

Evolución de la población extranjera empadronada en España y en Castilla y León, entre 1999 y 2011 (último dato publicado: explotación a 1 de enero de 2011 - 13 de enero de 2012):

	España		Castilla y León	
	Nº	% variación interanual	Nº	% variación interanual
1999	748.954	-	16.000	-
2000	923.879	23,36%	18.381	14,88 %
2001	1.370.657	48,36%	26.572	44,56 %
2002	1.977.946	44,31%	42.640	60,47 %
2003	2.664.167	34,69%	59.440	39,40 %
2004	3.034.326	13,89%	71.300	19,95 %
2005	3.730.610	22,95%	91.318	28,08 %
2006	4.144.166	11,09%	106.159	16,25 %
2007	4.519.554	9,06%	119.781	12,83 %
2008	5.268.762	16,58%	154.802	29,23 %
2009	5.648.671	7,21%	167.641	8,29 %
2010	5.747.734	1,75%	169.498	1,11%
2011	5.751.487	0,07%	172.816	1,95%

Fuente: Instituto Nacional de Estadística (INE). Elaboración: propia.

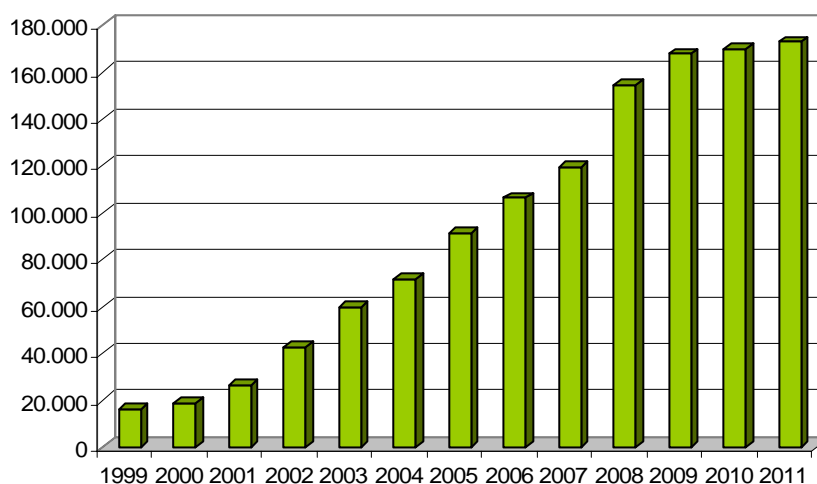

Evolución del número de extranjeros empadronados en Castilla y León en el período 1999-2010

El número de extranjeros empadronados a nivel nacional en 2011, asciende a 5.751.487, de forma que Castilla y León suponen el 3,0% del total nacional (2,95% en 2010).

Evolución de la población empadronada en España y en Castilla y León, y porcentaje de extranjeros empadronados sobre el total de dicha población:

	España (% del total)	Castilla y León (% del total)
2005	44.108.530 (8,46 %)	2.510.849 (3,64 %)
2006	44.708.964 (9,27 %)	2.523.020 (4,21 %)
2007	45.200.737 (10,00 %)	2.528.417 (4,74 %)
2008	46.157.822 (11,41 %)	2.557.330 (6,05 %)
2009	46.745.807 (12,08 %)	2.563.521 (6,54 %)
2010	47.021.031 (12,22 %)	2.559.515 (6,62 %)
2011	47.190.493 (12,19%)	2.558.463 (6,75%)

Fuente: Instituto Nacional de Estadística (INE). Elaboración: propia.

2. DISTRIBUCIÓN DE LA POBLACIÓN EXTRANJERA EMPADRONADA EN CASTILLA Y LEÓN EN 2011, POR PAISES DE NACIONALIDAD

La población extranjera empadronada en Castilla y León en 2011, es de 172.816 personas (aumento del 1,95% respecto 2010), que se distribuye de la siguiente forma según el país de nacionalidad:

País	Nº extranjeros	% sobre el total
Alemania	1.001	0,58%
Austria	103	0,06%
Bélgica	246	0,14%
Bulgaria	30.107	17,42%
Chipre	8	0,00%
Dinamarca	51	0,03%
Eslovenia	19	0,01%
Estonia	25	0,01%
Finlandia	33	0,02%
Francia	2.172	1,26%
Grecia	112	0,06%
Hungría	416	0,24%
Irlanda	156	0,09%
Italia	2.002	1,16%
Letonia	41	0,02%
Lituania	195	0,11%
Luxemburgo	2	0,00%
Malta	4	0,00%
Países Bajos	478	0,28%
Polonia	3.374	1,95%
Portugal	15.777	9,13%
Reino Unido	906	0,52%
República Checa	151	0,09%
República Eslovaca	153	0,09%
Rumania	30.181	17,46%
Suecia	68	0,04%
Albania	41	0,02%
Andorra	25	0,01%
Armenia	194	0,11%
Belarús	58	0,03%
Bosnia y Herzegovina	49	0,03%
Croacia	37	0,02%
Georgia	199	0,12%
Islandia	7	0,00%
Liechtenstein	0	0,00%
Macedonia	34	0,02%
Moldavia	497	0,29%
Noruega	36	0,02%
Rusia	564	0,33%
Serbia	40	0,02%
Suiza	174	0,10%
Turquía	71	0,04%

Ucrania	1.199	0,69%
Resto de Europeas	1	0,00%
Angola	62	0,04%
Argelia	1.927	1,12%
Benín	10	0,01%
Burkina Faso	24	0,01%
Cabo Verde	400	0,23%
Camerún	93	0,05%
Congo	73	0,04%
Costa De Marfil	65	0,04%
Egipto	70	0,04%
Etiopía	21	0,01%
Gambia	179	0,10%
Ghana	185	0,11%
Guinea	61	0,04%
Guinea Ecuatorial	333	0,19%
Guinea-Bissau	25	0,01%
Kenia	52	0,03%
Liberia	6	0,00%
Mali	353	0,20%
Marruecos	21.221	12,28%
Mauritania	223	0,13%
Nigeria	523	0,30%
R.D. del Congo	16	0,01%
Senegal	787	0,46%
Sierra Leona	24	0,01%
Sudáfrica	12	0,01%
Togo	33	0,02%
Túnez	29	0,02%
Resto de Africa	183	0,11%
Costa Rica	88	0,05%
Cuba	1.369	0,79%
Dominica	66	0,04%
El Salvador	114	0,07%
Guatemala	124	0,07%
Honduras	1.259	0,73%
Nicaragua	116	0,07%
Panamá	70	0,04%
República Dominicana	6.009	3,48%
Resto A. Central/Caribe	20	0,01%
Canadá	68	0,04%
EEUU	679	0,39%
México	879	0,51%
Argentina	2.057	1,19%

Bolivia	3.789	2,19%
Brasil	5.442	3,15%
Chile	727	0,42%
Colombia	10.963	6,34%
Ecuador	7.779	4,50%
Paraguay	1.570	0,91%
Perú	3.827	2,21%
Uruguay	549	0,32%
Venezuela	1.534	0,89%
Resto América del Sur	3	0,00%
Arabia Saudí	4	0,00%
Bangladesh	161	0,09%
China	3.317	1,92%
Corea (del Sur)	95	0,05%
Filipinas	134	0,04%
India	271	0,39%
Indonesia	9	0,51%
Irán	71	22,13%
Iraq	13	1,19%
Israel	41	2,19%
Japón	195	3,15%
Jordania	20	0,42%
Kazajstán	11	6,34%
Líbano	20	4,50%
Nepal	4	0,00%
Pakistán	1.054	0,61%
Siria	51	0,03%
Tailandia	59	0,89%
Vietnam	24	0,01%
Resto de Asia	81	0,05%
Australia	35	0,09%
Nueva Zelanda	10	0,01%
Resto de Oceanía	3	0,00%
Apátridas	35	0,04%
TOTAL	172.816	100 %

Fuente: Instituto Nacional de Estadística (INE). Elaboración: propia.

Resumiendo los datos por continentes de origen:

- Europa: 91.007 (52,66%), destacando Rumanía (30.181, 17,46%)
- América: 49.101 (28,41%), destacando Colombia (10.963, 6,34%)
- África: 26.990 (16,62%), destacando Marruecos (21.221, 12,28%)
- Asia: 5.635 (3,26%), destacando China (3.317, 1,92%)
- Oceanía: 48 (0,03%), Australia (35, 0,09%)
- Apátridas: 35 (0,04%)

Datos desglosados para procedencia UE¹ (27) y NoUE:

	Empadronados (%) 2008	Empadronados (%) 2009	Empadronados (%) 201	Empadronados (%) 2011
TOTAL	154.802	167.641	169.498	172.816
UE (27)	77.204 (49,87 %)	83.734 (49,95 %)	84.808 (50,03%)	87.781(50,79%)
NoUE	77.598 (50,13 %)	83.907 (50,05 %)	84.690 (49,97%)	85.035 (49,21%)

Fuente: Instituto Nacional de Estadística (INE). Elaboración: propia.

¹ UE27: Rp.F. Alemania, Rp. Austria, Reino Bélgica, Rp. Bulgaria, Rp. Chipre, Reino Dinamarca, Rp. Eslovaca, Rp. Eslovenia, Reino España, Rp. Estonia, Rp. Finlandia, Rp. Francia, Rp. Grecia, Rp. Hungría, Rp. Irlanda, Rp. Italia, Rp. Letonia, Rp. Lituania, Gran Ducado Luxemburgo, Rp. Malta, Reino Países Bajos, Rp. Polonia, Rp. Portugal, Reino Unido Gran Bretaña e Irlanda del Norte, Rp. Checa, Rumanía, Reino Suecia

3. EVOLUCIÓN DE LA POBLACIÓN EXTRANJERA EMPADRONADA EN CASTILLA Y LEÓN POR PROVINCIAS

Evolución de la población extranjera empadronada en Castilla y León por provincias, en el período 2005 a 2010 (último dato publicado: explotación a 1 de enero de 2011 - 13 de enero de 2012):

	2005	2006	2007	2008	2009	2010	2011
Ávila	6.073	7.026	8.500	11.782	12.423	12.613	13.574
Burgos	17.357	20.875	23.680	32.073	34.671	34.566	34.853
León	14.184	17.201	19.265	23.380	25.080	25.963	26.260
Palencia	3.524	4.029	4.631	5.998	6.873	7.209	7.454
Salamanca	11.080	12.504	12.307	15.355	17.319	17.506	17.669
Segovia	11.933	12.810	15.729	20.451	21.512	21.074	21.206
Soria	5.370	6.233	6.855	8.420	9.483	9.870	10.137
Valladolid	18.080	20.793	23.087	29.674	32.288	32.656	33.257
Zamora	3.717	4.688	5.727	7.669	7.992	8.041	8.406
TOTAL	91.318	106.159	119.781	154.802	167.641	169.498	172.816

Fuente: Instituto Nacional de Estadística (INE). Elaboración: propia.

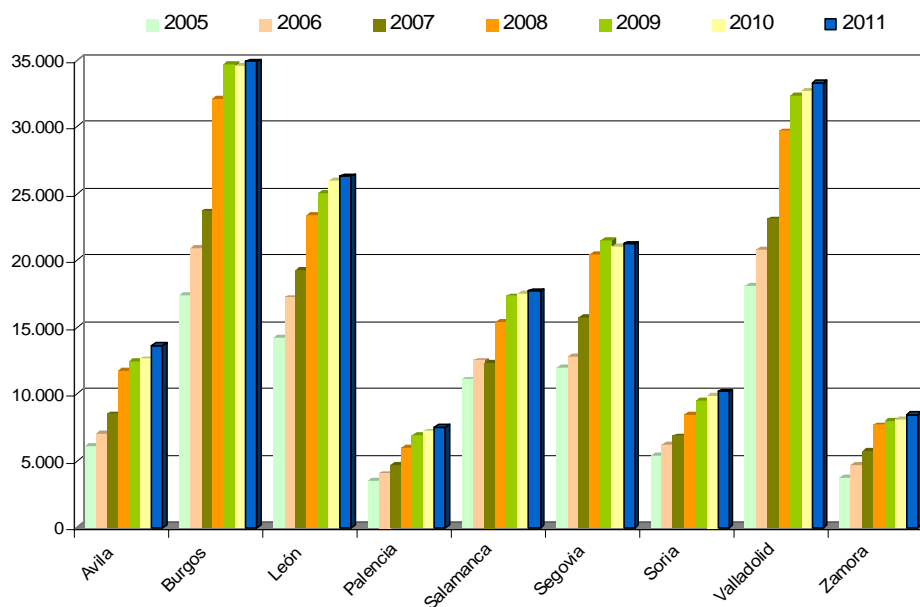

Evolución del número de extranjeros empadronados en Castilla y León por provincias en el período 2005-2011

4. POBLACIÓN EXTRANJERA EMPADRONADA EN CASTILLA Y LEÓN EN 2011 POR PROVINCIAS Y PAÍS DE PROCEDENCIA

Distribución por provincias de la población extranjera empadronada en Castilla y León en 2011, para los principales países de procedencia (último dato publicado: explotación a 1 de enero de 2011 - 13 de enero de 2012):

	CYL	AV	BU	LE	PA	SA	SG	SO	VA	ZA
Tot. Extranj.	172.816	13.574	34.853	26.260	7.454	17.669	21.206	10.137	33.257	8.406
Rumania	30.181	3.804	7.957	2.622	908	2.123	3.221	1.606	6.576	1.364
Bulgaria	30.107	913	5.496	2.864	1.090	1.077	7.044	1.462	8.459	1.702
Marruecos	21.221	3.251	3.451	3.173	1.271	1.759	3.147	1.435	3.094	640
Portugal	15.777	385	4.244	3.774	540	2.547	317	385	1.550	2.035
Colombia	10.963	850	2.058	2.581	666	1.112	1.046	396	1.914	340
Ecuador	7.779	549	2.260	780	277	499	748	1.226	1.259	181
R. Dominicana	6.009	443	649	1.779	122	425	460	494	1.322	315
Brasil	5.442	177	1.116	1.033	267	731	346	184	1.394	194
Perú	3.827	433	464	310	386	765	393	261	654	161
Bolivia	3.789	487	435	135	111	943	177	694	732	75
Polonia	3.374	251	370	229	74	112	1.904	174	195	65
China	3.317	251	475	649	206	534	135	198	664	205
Francia	2.172	150	292	360	94	328	99	66	677	106
Argentina	2.057	224	288	417	93	294	130	105	406	100
Italia	2.002	142	282	324	99	411	148	64	451	81
Argelia	1.927	116	866	210	37	253	54	124	241	26
Paraguay	1.570	99	269	238	281	115	68	53	363	84
Venezuela	1.534	77	267	375	59	253	64	70	273	96
Cuba	1.369	67	218	261	54	215	71	90	296	97
Honduras	1.259	19	334	28	18	264	500	39	53	4
Ucrania	1.199	64	171	243	41	221	116	42	260	41

Fuente: Instituto Nacional de Estadística (INE). Elaboración: propia.

5. EVOLUCION DE LA POBLACIÓN EXTRANJERA EMPADRONADA EN CASTILLA Y LEON POR PRINCIPALES PAISES DE PROCEDENCIA

Evolución de la población extranjera empadronada en Castilla y León en el período 2006-2011, para los principales países de procedencia (último dato publicado: explotación a 1 de enero de 2011 -13 de enero de 2012):

Id	País	2006		2007		2008		2009		2010		2011	
		Total	%	Total	%	Total	%	Total	%	Total	%	Total	%
1	Bulgaria	17.181	16,18	20.540	17,15	27.159	17,54	28.970	17,28	29.235	17,25	30.107	17,42
2	Rumania	11.158	10,51	14.386	12,01	24.432	15,78	27.247	16,25	28.442	16,78	30.181	17,46
3	Marruecos	10.672	10,05	12.774	10,66	16.616	10,73	18.983	11,32	20.047	11,83	21.221	12,28
4	Portugal	8.817	8,31	10.817	9,03	14.634	9,45	15.898	9,48	15.657	9,24	15.777	9,13
5	Colombia	9.946	9,37	9.693	8,09	10.934	7,06	11.376	6,79	11.353	6,70	10.963	6,34
6	Ecuador	9.002	8,48	8.433	7,04	8.894	5,75	8.788	5,24	8.363	4,93	7.779	4,50
7	Brasil	3.943	3,71	4.697	3,92	6.333	4,09	6.649	3,97	5.956	3,51	5.442	3,15
8	R.Domin.	3.133	2,95	3.817	3,19	4.900	3,17	5.713	3,41	5.925	3,50	6.009	3,48
9	Bolivia	2.668	2,51	3.615	3,02	4.310	2,78	4.165	2,48	3.977	2,35	3.789	2,19
10	Perú	1.919	1,81	2.237	1,87	2.891	1,87	3.500	2,09	3.757	2,22	3.827	2,21
11	Polonia	1.677	1,58	2.534	2,12	3.447	2,23	3.605	2,15	3.472	2,05	3.374	1,95
12	China	2.031	1,91	2.255	1,88	2.559	1,65	2.874	1,71	3.122	1,84	3.317	1,92
13	Argentina	2.894	2,73	2.465	2,06	2.551	1,65	2.356	1,41	2.170	1,28	2.057	1,19
14	Francia	1.728	1,63	1.858	1,55	2.127	1,37	2.182	1,30	2.105	1,24	2.172	1,26
15	Italia	1.213	1,14	1.476	1,23	1.734	1,12	1.849	1,10	1.877	1,11	2.002	1,16
16	Argelia	1.434	1,35	1.461	1,22	1.711	1,11	1.821	1,09	1.843	1,09	1.927	1,12
17	Paraguay	635	0,59	910	0,76	1.233	0,79	1.470	0,88	1.540	0,91	1.570	0,91
18	Venezuela	1.435	1,35	1.270	1,06	1.419	0,92	1.452	0,87	1.482	0,87	1.534	0,89
19	Cuba	1.159	1,09	1.138	0,95	1.256	0,81	1.370	0,82	1.385	0,82	1.369	0,79
20	Ucrania	942	0,88	912	0,76	1.093	0,71	1.134	0,68	1.168	0,69	1.199	0,69
21	Honduras	562	0,52	723	0,60	1.069	0,69	1.160	0,69	1.146	0,68	1.259	0,73

Fuente: Instituto Nacional de Estadística (INE). Elaboración: propia.

6. EXTRANJEROS EMPADRONADOS EN CASTILLA Y LEÓN EN 2011, POR SEXO Y EDAD

Población extranjera empadronada en Castilla y León en 2011, dividida por sexo y por tramos de edad (último dato publicado: explotación a 1 de enero de 2011 -13 de enero de 2012):

Edad	TOTAL	Hombres	Mujeres
0-4	9.532	4.908	4.624
05-09	8.536	4.466	4.070
10-14	9.794	5.126	4.668
15-19	10.652	5.510	5.142
20-24	16.470	8.010	8.460
25-29	22.873	11.461	11.412
30-34	25.600	13.763	11.837
35-39	21.121	11.801	9.320
40-44	16.918	9.203	7.715
45-49	11.750	6.345	5.405
50-54	8.539	4.617	3.922
55-59	5.172	2.635	2.537
60-64	2.783	1.358	1.425
65-69	1.305	575	730
70-74	812	328	484
75-79	479	196	283
80-84	273	98	175
85-89	144	58	86
90-94	41	15	26
95-99	22	5	17
100 y más	0	0	0
TOTAL	172.816	90.478	82.338

Fuente: Instituto Nacional de Estadística (INE). Elaboración: propia.

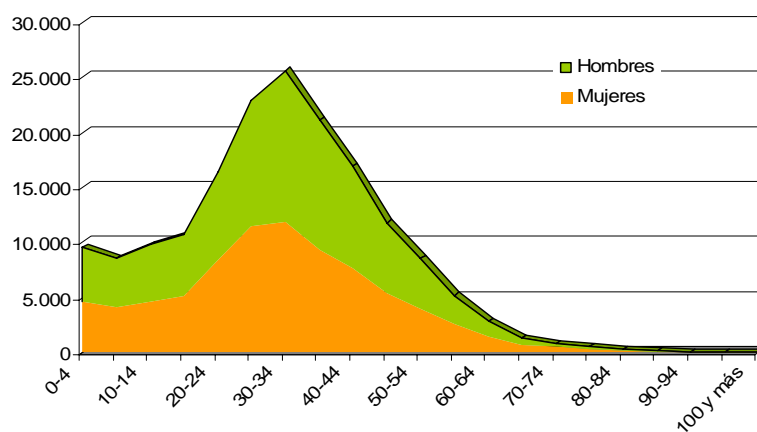

Evolución del número de extranjeros empadronados en Castilla y León en 2011 por sexo y tramos de edad

7. COMPARATIVA DE EXTRANJEROS EMPADRONADOS CON OTRAS CCAA

La cifra del total de extranjeros empadronados a nivel nacional asciende a 5.751.487 (último dato publicado: explotación a 1 de enero de 2011 -13 de enero de 2012), siendo el reparto y la evolución en los cuatro últimos años por CCAA, el siguiente:

	2008		2009		2010		2011	
	Extr.	%	Extr.	%	Extr.	%	Extr.	%
ANDALUCIA	623.279	11,83	675.180	11,95	704.056	12,25	730.155	12,70
ARAGÓN	154.892	2,94	172.138	3,05	173.086	3,01	171.193	2,98
ASTURIAS (PRINCIPADO DE)	40.804	0,77	47.119	0,83	49.286	0,86	50.399	0,88
BALEARS (ILLES)	223.036	4,23	237.562	4,21	242.256	4,21	242.812	4,22
CANARIAS	283.847	5,39	301.204	5,33	307.379	5,35	307.009	5,34
CANTABRIA	33.242	0,63	38.096	0,67	39.201	0,68	38.994	0,68
CASTILLA Y LEÓN	154.802	2,94	167.641	2,97	169.498	2,95	172.816	3,00
CASTILLA-LA MANCHA	206.008	3,91	225.888	4,00	229.554	3,99	232.735	4,05
CATALUÑA	1.103.790	20,9	1.189.279	21,05	1.198.538	20,8	1.185.852	20,62
COMUNITAT VALENCIANA	847.339	16,08	889.340	15,74	893.759	15,55	880.782	15,31
EXTREMADURA	35.315	0,67	37.223	0,66	39.356	0,68	41.719	0,73
GALICIA	95.568	1,81	106.637	1,89	109.670	1,91	110.468	1,92
MADRID (COMUNIDAD DE)	1.005.381	19,08	1.063.803	18,83	1.079.944	18,79	1.067.585	18,56
MURCIA (REGION DE)	225.625	4,28	235.991	4,18	241.865	4,21	240.863	4,19
NAVARRA (C. FORAL DE)	65.045	1,23	70.627	1,25	71.369	1,24	71.600	1,24
PAIS VASCO	117.337	2,23	132.865	2,35	139.369	2,42	145.256	2,53
RIOJA (LA)	43.856	0,83	46.931	0,83	46.680	0,81	46.288	0,80
Ceuta	3.124	0,06	3.550	0,06	3.995	0,07	4.928	0,09
Melilla	6.472	0,12	7.597	0,13	8.873	0,15	10.033	0,17
TOTAL	5.268.762		5.648.671		5.747.734		5.751.487	

Fuente: Instituto Nacional de Estadística (INE). Elaboración: propia.

8. DISTRIBUCIÓN DE LOS EXTRANJEROS EMPADRONADOS POR MUNICIPIOS

En las siguientes tablas se presentan los principales Ayuntamientos por provincias de Castilla y León, en los que la población extranjera supone un porcentaje importante respecto del total de la población (último dato publicado: explotación a 1 de enero de 2010 - 31 de enero de 2011).

ÁVILA

	TOTAL	EXT.	%Ext	UE	Bulgaria	Rumanía	NoUE	AFR.	AME.	ASIA	OC/Ap
Total	172.704	13.574	7,86%	5.955	913	3.804	112	3.420	3.760	324	3
Adanero	292	37	12,67%	34	25	6	0	1	2	0	0
Adrada, La	2.680	299	11,16%	63	14	27	5	100	128	2	1
Aldehuela, La	200	9	4,50%	9	0	9	0	0	0	0	0
Arenal, El	1.060	70	6,60%	54	0	40	2	3	11	0	0
Arenas de San Pedro	6.933	396	5,71%	265	43	167	6	35	81	9	0
Arévalo	8.099	459	5,67%	207	55	106	0	151	88	13	0
Aveinte	97	5	5,15%	5	0	5	0	0	0	0	0
Avellaneda	30	2	6,67%	2	0	0	0	0	0	0	0
Ávila	59.008	5.339	9,05%	2.356	142	1.708	25	904	1.815	237	2
Barco de Ávila, El	2.729	261	9,56%	179	1	148	0	6	71	5	0
Barraco, El	2.077	167	8,04%	40	6	12	0	23	102	2	0
Bercial de Zapardiel	251	17	6,77%	10	4	2	0	0	7	0	0
Berlanas, Las	369	32	8,67%	15	5	10	0	0	17	0	0
Bularros	84	4	4,76%	3	0	3	0	0	1	0	0
Burgohondo	1.278	117	9,15%	62	44	13	1	14	40	0	0
Cabezas de Alambre	180	8	4,44%	4	1	3	0	0	4	0	0
Cabizuela	116	5	4,31%	0	0	0	0	0	5	0	0
Candeleda	5.213	239	4,58%	129	0	91	1	7	101	1	0
Casavieja	1.574	85	5,40%	30	0	20	1	5	49	0	0
Casillas	841	110	13,08%	9	0	4	0	94	7	0	0
Cebreros	3.529	457	12,95%	104	34	38	2	224	121	6	0
Colilla, La	345	28	8,12%	14	0	11	0	10	4	0	0
Donvidas	45	3	6,67%	0	0	0	0	3	0	0	0
Espinosa de los Caballeros	111	8	7,21%	8	2	6	0	0	0	0	0
Fresnedilla	108	7	6,48%	1	0	0	0	0	6	0	0
Fuentes de Año	143	6	4,20%	6	0	5	0	0	0	0	0
Hernansancho	200	16	8,00%	15	15	0	0	0	1	0	0
Herradón de Pinares	525	74	14,10%	17	0	14	0	54	3	0	0
Higuera de las Dueñas	343	18	5,25%	14	4	10	0	0	4	0	0
Hoyo de Pinares, El	2.422	211	8,71%	46	5	17	1	133	26	5	0
Hoyocasero	344	16	4,65%	14	12	0	0	1	1	0	0
Hoyos del Espino	444	39	8,78%	25	0	24	0	6	7	1	0
Lanzahíta	959	137	14,29%	125	109	6	2	0	10	0	0
Madrigal de las Altas Torres	1.659	26	1,57%	11	0	8	0	0	15	0	0
Maello	714	73	10,22%	53	9	34	4	1	15	0	0
Mombeltrán	1.228	33	2,69%	21	0	20	0	2	10	0	0
Moraleja de Matacabras	51	3	5,88%	3	0	2	0	0	0	0	0
Muñogalindo	387	33	8,53%	27	0	21	0	0	6	0	0
Muñomer del Peco	143	8	5,59%	7	7	0	0	0	1	0	0
Narros del Puerto	44	5	11,36%	5	1	4	0	0	0	0	0
Nava de Arévalo	868	39	4,49%	24	8	13	0	0	15	0	0

Navacepedilla de Corneja	115	7	6,09%	5	0	0	0	0	2	0	0
Navadijos	56	5	8,93%	2	0	2	0	3	0	0	0
Navahondilla	351	36	10,26%	20	1	11	0	2	14	0	0
Navalperal de Pinares	1.066	337	31,61%	123	1	121	0	204	10	0	0
Navaluenga	2.190	166	7,58%	78	1	45	1	14	72	1	0
Navarredonda de Gredos	472	40	8,47%	39	0	37	0	0	1	0	0
Navarredondilla	270	15	5,56%	5	0	5	0	0	10	0	0
Navarrevisca	329	29	8,81%	6	5	1	0	0	23	0	0
Navas del Marqués, Las	5.844	1.259	21,54%	441	29	362	9	731	69	9	0
Niharra	161	9	5,59%	7	0	5	0	0	2	0	0
Orbita	97	8	8,25%	0	0	0	0	0	8	0	0
Oso, El	212	13	6,13%	1	0	1	0	0	12	0	0
Padiernos	261	19	7,28%	1	0	0	0	17	1	0	0
Pajares de Adaja	207	20	9,66%	20	14	6	0	0	0	0	0
Pascualcobo	39	4	10,26%	1	0	1	0	0	3	0	0
Pedro Bernardo	1.006	46	4,57%	42	15	27	0	0	4	0	0
Pedro-Rodríguez	198	16	8,08%	16	7	0	0	0	0	0	0
Peguerinos	306	35	11,44%	14	0	10	0	14	5	2	0
Peñalba de Ávila	123	5	4,07%	5	0	0	0	0	0	0	0
Piedrahíta	2.014	103	5,11%	64	0	45	2	6	30	1	0
Piedralaves	2.298	163	7,09%	81	2	39	2	29	51	0	0
Poyales del Hoyo	598	72	12,04%	68	6	56	2	0	2	0	0
Riocabado	176	8	4,55%	2	0	2	0	5	1	0	0
Salobral	127	11	8,66%	8	0	7	0	0	3	0	0
San Bartolomé de Corneja	64	5	7,81%	5	0	5	0	0	0	0	0
San Juan de Gredos	338	32	9,47%	32	0	17	0	0	0	0	0
San Lorenzo de Tormes	58	3	5,17%	0	0	0	0	0	3	0	0
San Miguel de Serrezuela	164	10	6,10%	5	0	5	0	3	2	0	0
San Pedro del Arroyo	487	32	6,57%	9	1	5	0	4	19	0	0
Sanchidrián	845	107	12,66%	100	93	6	0	0	7	0	0
Santa María del Tiétar	593	124	20,91%	45	10	27	2	58	18	1	0
Santo Domingo de las Posadas	105	8	7,62%	3	1	2	0	1	4	0	0
Santo Tomé de Zabarcos	96	11	11,46%	11	10	1	0	0	0	0	0
Sotillo de la Adrada	4.821	714	14,81%	187	114	46	18	139	355	15	0
Tiemblo, El	4.442	698	15,71%	239	10	163	20	324	107	8	0
Vadillo de la Sierra	89	7	7,87%	7	7	0	0	0	0	0	0
Vega de Santa María	102	5	4,90%	5	3	2	0	0	0	0	0
Velayos	266	26	9,77%	8	0	8	0	12	6	0	0
Villanueva de Gómez	144	11	7,64%	8	0	8	0	0	3	0	0
Villatoro	195	8	4,10%	0	0	0	0	0	8	0	0

Fuente: Instituto Nacional de Estadística (INE). Elaboración: propia.

BURGOS

	TOTAL	EXT.	%Ext	UE	Bulgaria	Rumanía	NoUE	AFR.	AME.	ASIA	OC/Ap
Total	375.657	34.853	9,28%	19.167	5.496	7.957	614	5.200	8.742	1.119	11
Adrada de Haza	252	24	9,52%	20	6	13	0	0	4	0	0
Aguilar de Bureba	63	3	4,76%	0	0	0	0	0	3	0	0
Alfoz de Quintanadueñas	1.936	151	7,80%	111	59	10	0	14	26	0	0
Altos, Los	201	15	7,46%	14	0	0	0	1	0	0	0
Ameyugo	100	6	6,00%	4	0	0	1	0	1	0	0
Anguix	145	40	27,59%	15	4	9	0	25	0	0	0
Aranda de Duero	33.229	3.833	11,54%	1.616	722	592	102	751	1.288	76	0
Arandilla	180	10	5,56%	6	3	3	0	0	4	0	0
Arauzo de Miel	350	37	10,57%	36	20	16	0	0	1	0	0
Arcos	1.331	30	2,25%	15	4	0	2	1	11	1	0
Arenillas de Riopisuerga	188	9	4,79%	4	0	2	0	4	1	0	0
Ausines, Los	151	8	5,30%	4	1	2	3	0	1	0	0
Bahabón de Esgueva	118	5	4,24%	4	0	0	0	0	1	0	0
Balbases, Los	343	22	6,41%	12	3	0	1	5	4	0	0
Barbadillo del Mercado	162	27	16,67%	22	12	9	0	1	3	1	0
Barbadillo del Pez	80	24	30,00%	24	24	0	0	0	0	0	0
Barrio de Muñó	35	4	11,43%	0	0	0	0	4	0	0	0
Basconcillos del Tozo	315	13	4,13%	4	2	1	0	4	5	0	0
Belbimbre	75	5	6,67%	4	4	0	0	0	1	0	0
Belorado	2.140	318	14,86%	224	0	204	28	15	48	3	0
Briviesca	7.677	1.658	21,60%	1.068	121	526	14	353	191	32	0
Bugedo	189	8	4,23%	0	0	0	0	0	8	0	0
Buniel	467	21	4,50%	14	8	0	0	1	6	0	0
Burgos	179.251	15.170	8,46%	7.074	1.721	3.957	317	2.300	4.652	820	7
Busto de Bureba	193	15	7,77%	12	0	0	0	1	2	0	0
Cabañes de Esgueva	210	9	4,29%	9	4	0	0	0	0	0	0
Caleruega	504	114	22,62%	106	102	0	0	0	8	0	0
Campillo de Aranda	194	18	9,28%	17	11	5	0	1	0	0	0
Canicosa de la Sierra	557	36	6,46%	32	23	9	0	3	1	0	0
Carazo	46	7	15,22%	3	3	0	0	4	0	0	0
Carcedo de Burgos	357	17	4,76%	8	2	3	0	2	7	0	0
Cardeñadijo	1.159	56	4,83%	45	2	9	0	1	10	0	0
Cardeñajimeno	950	73	7,68%	53	20	24	1	4	15	0	0
Castrillo de la Reina	228	15	6,58%	11	9	0	0	4	0	0	0
Castrillo de la Vega	644	56	8,70%	44	33	5	0	5	7	0	0
Castrillo del Val	728	43	5,91%	12	8	1	1	2	27	1	0
Castrojeriz	873	47	5,38%	23	7	13	1	17	6	0	0
Cavia	278	21	7,55%	19	4	2	0	1	1	0	0
Cayuela	196	8	4,08%	2	0	1	0	0	6	0	0
Cerezo de Río Tirón	625	27	4,32%	18	1	14	1	4	4	0	0
Cilleruelo de Abajo	277	18	6,50%	18	0	18	0	0	0	0	0
Cogollos	498	28	5,62%	13	0	4	0	0	15	0	0
Condado de Treviño	1.461	70	4,79%	53	0	12	0	5	12	0	0
Covarrubias	627	56	8,93%	33	0	29	0	10	10	1	2
Cubo de Bureba	117	9	7,69%	7	2	1	0	0	2	0	0
Cueva de Roa, La	107	23	21,50%	23	16	7	0	0	0	0	0
Cuevas de San Clemente	54	5	9,26%	4	0	0	0	0	1	0	0
Espinosa de los Monteros	2.075	224	10,80%	201	7	27	0	1	22	0	0

Frاندovínez	105	12	11,43%	11	6	0	0	0	1	0	0
Fresneda de la Sierra Tirón	140	20	14,29%	15	0	14	0	0	5	0	0
Fresnillo de las Dueñas	517	44	8,51%	9	1	5	0	29	5	1	0
Fuentebureba	46	5	10,87%	5	0	0	0	0	0	0	0
Fuentecén	249	20	8,03%	5	0	5	0	10	5	0	0
Fuentelcésped	219	31	14,16%	24	21	2	0	0	7	0	0
Fuentelisendo	103	10	9,71%	10	1	9	0	0	0	0	0
Fuentenebro	162	11	6,79%	2	1	0	0	5	4	0	0
Galbarros	30	3	10,00%	0	0	0	0	0	3	0	0
Gallega, La	73	5	6,85%	4	4	0	1	0	0	0	0
Grijalba	119	11	9,24%	4	3	1	0	6	1	0	0
Gumiel de Izán	637	32	5,02%	25	14	10	0	5	2	0	0
Gumiel de Mercado	380	87	22,89%	70	10	60	0	11	6	0	0
Hacinas	183	9	4,92%	8	5	3	0	0	1	0	0
Hontanas	70	8	11,43%	2	0	0	0	5	1	0	0
Hontoria de Valdearados	232	37	15,95%	31	17	13	0	0	6	0	0
Hontoria del Pinar	774	78	10,08%	57	40	7	0	10	11	0	0
Hortigüela	99	4	4,04%	3	3	0	1	0	0	0	0
Huerta de Rey	1.070	76	7,10%	69	66	2	0	0	7	0	0
Ibeas de Juarros	1.432	68	4,75%	34	4	7	0	22	12	0	0
Iglesiarubia	49	3	6,12%	3	3	0	0	0	0	0	0
Iglesias	149	7	4,70%	0	0	0	0	6	1	0	0
Lerma	2.826	411	14,54%	250	135	77	4	85	67	5	0
Madrigalejo del Monte	198	27	13,64%	19	14	0	0	0	8	0	0
Mahamud	143	13	9,09%	6	5	0	0	0	7	0	0
Mazuela	70	3	4,29%	3	0	3	0	0	0	0	0
Mecerreyes	300	25	8,33%	17	14	0	0	7	1	0	0
Medina de Pomar	6.225	727	11,68%	535	212	199	13	55	108	16	0
Melgar de Fernamental	1.842	143	7,76%	102	85	4	0	30	11	0	0
Merindad de Montija	840	41	4,88%	14	0	5	0	0	27	0	0
Merindad de Río Ubierna	1.433	60	4,19%	39	12	16	2	6	12	1	0
Merindad de Sotoscueva	512	22	4,30%	12	0	2	0	9	1	0	0
Milagros	512	57	11,13%	36	19	13	0	0	21	0	0
Miranda de Ebro	38.930	5.299	13,61%	2.896	102	723	50	1.008	1.216	128	1
Modúbar de la Emparedada	582	47	8,08%	33	0	16	0	0	14	0	0
Monasterio de Rodilla	209	12	5,74%	9	1	0	0	2	1	0	0
Montorio	188	41	21,81%	38	12	22	0	0	3	0	0
Moradillo de Roa	200	12	6,00%	5	4	0	0	0	7	0	0
Nava de Roa	249	15	6,02%	15	9	2	0	0	0	0	0
Neila	214	24	11,21%	16	0	14	0	7	1	0	0
Olmedillo de Roa	197	19	9,64%	12	7	0	0	5	2	0	0
Oña	1.219	44	3,61%	26	2	15	2	5	11	0	0
Oquillas	61	6	9,84%	5	0	0	0	0	1	0	0
Orbaneja Riopico	237	13	5,49%	6	0	0	0	7	0	0	0
Padilla de Abajo	96	6	6,25%	4	4	0	0	1	1	0	0
Padrones de Bureba	58	3	5,17%	3	1	2	0	0	0	0	0
Palacios de la Sierra	814	57	7,00%	32	29	3	0	1	18	6	0
Pampliega	364	35	9,62%	27	26	0	0	5	3	0	0
Pancorbo	501	47	9,38%	37	0	2	1	0	9	0	0
Pedrosa de Duero	485	78	16,08%	41	20	18	1	29	7	0	0
Pedrosa de Río Úrbel	287	14	4,88%	1	0	1	0	9	4	0	0

Peñaranda de Duero	576	27	4,69%	22	11	4	0	1	4	0	0
Pinilla de los Barruecos	129	13	10,08%	5	0	5	0	8	0	0	0
Poza de la Sal	368	23	6,25%	14	0	14	0	0	9	0	0
Pradoluengo	1.414	93	6,58%	75	0	71	0	6	12	0	0
Puebla de Arganzón, La	517	57	11,03%	45	0	7	2	0	10	0	0
Quemada	258	45	17,44%	39	0	39	0	5	1	0	0
Quintanar de la Sierra	2.011	256	12,73%	230	94	121	0	14	12	0	0
Quintanilla del Agua y Tordueles	513	68	13,26%	50	12	33	1	1	16	0	0
Quintanilla San García	115	9	7,83%	9	0	9	0	0	0	0	0
Quintanillas, Las	404	20	4,95%	16	7	5	4	0	0	0	0
Redecilla del Camino	137	6	4,38%	1	0	0	0	0	5	0	0
Redecilla del Campo	72	4	5,56%	0	0	0	0	4	0	0	0
Revilla y Ahedo, La	137	8	5,84%	2	2	0	0	0	6	0	0
Revillarruz	459	24	5,23%	14	1	4	0	0	10	0	0
Roa	2.456	407	16,57%	380	74	299	7	0	20	0	0
Salas de Bureba	146	14	9,59%	2	0	2	0	9	3	0	0
Salas de los Infantes	2.150	338	15,72%	247	198	40	2	39	47	3	0
Saldaña de Burgos	185	15	8,11%	11	0	0	0	1	3	0	0
San Juan del Monte	162	18	11,11%	7	0	5	0	0	10	1	0
San Mamés de Burgos	315	22	6,98%	9	0	0	6	1	6	0	0
San Martín de Rubiales	169	27	15,98%	20	0	19	0	1	6	0	0
Santa Cruz de la Salceda	172	29	16,86%	4	4	0	0	10	15	0	0
Santa Gadea del Cid	161	8	4,97%	8	0	0	0	0	0	0	0
Santa María del Campo	629	63	10,02%	63	54	2	0	0	0	0	0
Santa María Rivarredonda	97	17	17,53%	15	0	2	1	0	1	0	0
Santa Olalla de Bureba	35	2	5,71%	2	2	0	0	0	0	0	0
Santibáñez del Val	65	3	4,62%	0	0	0	0	0	3	0	0
Santo Domingo de Silos	318	19	5,97%	6	3	1	0	0	13	0	0
Sarracín	287	16	5,57%	13	0	0	0	0	3	0	0
Sasamón	1.170	35	2,99%	15	13	1	0	12	8	0	0
Sequera de Haza, La	46	7	15,22%	5	5	0	0	0	2	0	0
Sotillo de la Ribera	569	50	8,79%	45	5	31	0	4	1	0	0
Sotragero	273	18	6,59%	9	0	2	0	6	2	1	0
Terradillos de Esgueva	105	14	13,33%	12	1	8	0	0	2	0	0
Tordómar	373	38	10,19%	37	35	0	0	0	1	0	0
Torrecilla del Monte	80	8	10,00%	8	5	3	0	0	0	0	0
Torregalindo	143	8	5,59%	4	4	0	0	4	0	0	0
Torrepadre	86	13	15,12%	13	12	0	0	0	0	0	0
Tórtoles de Esgueva	501	98	19,56%	63	6	57	0	35	0	0	0
Trespaderne	1.070	166	15,51%	134	106	14	0	13	19	0	0
Tubilla del Lago	171	12	7,02%	11	7	3	0	0	1	0	0
Vadocondes	414	29	7,00%	9	9	0	0	4	16	0	0
Valdorros	306	19	6,21%	15	0	9	0	0	4	0	0
Valle de Losa	582	33	5,67%	22	0	12	0	1	9	1	0
Valle de Manzanedo	168	19	11,31%	6	1	2	0	0	13	0	0
Valle de Mena	3.961	258	6,51%	148	2	99	1	12	92	5	0
Valle de Sedano	503	33	6,56%	26	18	4	0	1	6	0	0
Valle de Tobalina	1.030	78	7,57%	71	62	3	0	3	4	0	0
Valle de Valdebezana	569	32	5,62%	20	19	1	0	0	12	0	0
Valle de Valdelucio	361	42	11,63%	20	18	0	0	6	16	0	0

Valle de Zamanzas	69	5	7,25%	5	0	4	0	0	0	0	0
Vid de Bureba, La	28	2	7,14%	2	0	0	0	0	0	0	0
Villadiego	1.731	46	2,66%	19	13	3	3	12	12	0	0
Villaescusa la Sombria	74	7	9,46%	4	4	0	0	0	3	0	0
Villafranca Montes de Oca	147	6	4,08%	6	1	4	0	0	0	0	0
Villagonzalo Pedernales	1.637	107	6,54%	60	13	7	15	6	23	3	0
Villahoz	352	34	9,66%	34	34	0	0	0	0	0	0
Villalbilla de Burgos	1.146	52	4,54%	32	12	11	3	0	16	1	0
Villamayor de los Montes	227	12	5,29%	8	8	0	0	0	4	0	0
Villangómez	249	10	4,02%	9	3	0	0	0	1	0	0
Villanueva de Gumiel	293	20	6,83%	16	11	4	0	2	2	0	0
Villaquirán de los Infantes	162	18	11,11%	13	5	0	0	0	5	0	0
Villarcayo de Merindad de Castilla la Vieja	4.859	955	19,65%	884	583	68	2	12	52	5	0
Villasur de Herreros	283	13	4,59%	9	0	8	3	0	0	0	1
Villatuela	53	7	13,21%	7	0	7	0	0	0	0	0
Villaverde-Mogina	82	6	7,32%	6	6	0	0	0	0	0	0
Villayerno Morquillas	219	22	10,05%	17	6	0	2	0	3	0	0
Viloria de Rioja	50	3	6,00%	1	0	0	0	0	2	0	0
Vilviestre del Pinar	665	35	5,26%	22	7	11	1	4	6	2	0

Fuente: Instituto Nacional de Estadística (INE). Elaboración: propia.

LEÓN

	TOTAL	EXT.	%Ext	UE	Bulgaria	Rumanía	NoUE	AFR.	AME.	ASIA	OC/Ap
Total	497.799	26.260	5,28%	11.353	2.864	2.622	661	4.275	8.722	1.229	20
Almanza	615	41	6,67%	13	4	3	0	25	3	0	0
Ardón	609	42	6,90%	3	0	0	0	1	38	0	0
Astorga	11.897	449	3,77%	149	50	28	14	158	108	20	0
Bañeza, La	10.899	636	5,84%	288	167	37	10	75	252	11	0
Bembibre	10.060	1.102	10,95%	673	63	32	5	190	87	147	0
Benavides	2.808	77	2,74%	9	1	3	0	33	35	0	0
Boñar	2.074	86	4,15%	47	28	1	0	11	28	0	0
Brazuelo	329	32	9,73%	25	9	0	5	0	2	0	0
Bustillo del Páramo	1.448	25	1,73%	8	4	0	0	16	1	0	0
Cabañas Raras	1.310	23	1,76%	16	0	1	0	0	7	0	0
Cacabelos	5.495	328	5,97%	234	110	72	6	25	60	3	0
Calzada del Coto	259	12	4,63%	12	11	1	0	0	0	0	0
Camponaraya	4.241	205	4,83%	104	30	16	1	25	75	0	0
Carracedelo	3.686	125	3,39%	86	23	7	4	1	34	0	0
Carrizo	2.521	120	4,76%	38	0	14	22	21	39	0	0
Castrocalbón	1.058	3	0,28%	1	0	0	1	0	1	0	0
Chozas de Abajo	2.438	78	3,20%	51	15	27	0	9	18	0	0
Cistierna	3.709	91	2,45%	46	5	8	1	20	14	10	0
Congosto	1.692	54	3,19%	38	0	2	0	0	16	0	0
Corullón	1.098	89	8,11%	86	69	3	0	0	3	0	0
Cuadros	2.019	36	1,78%	11	0	0	1	7	13	4	0
Cubillas de Rueda	486	21	4,32%	18	18	0	0	1	2	0	0
Cubillos del Sil	1.830	61	3,33%	37	14	6	1	7	15	1	0
Encinedo	846	54	6,38%	42	1	14	0	1	10	1	0
Fabero	5.218	180	3,45%	134	3	15	3	5	33	5	0
Folgosos de la Ribera	1.232	27	2,19%	20	4	0	0	2	4	1	0
Fresno de la Vega	637	74	11,62%	67	53	12	0	6	1	0	0
Fuentes de Carbajal	118	8	6,78%	8	6	0	0	0	0	0	0
Garrafe de Torío	1.336	26	1,95%	16	8	3	5	0	5	0	0
Gordaliza del Pino	290	20	6,90%	19	18	0	0	0	1	0	0
Gordoncillo	495	45	9,09%	39	19	19	0	2	4	0	0
Gradefes	1.118	21	1,88%	15	9	1	0	4	2	0	0
Hospital de Órbigo	1.018	37	3,63%	15	2	2	0	5	17	0	0
Igüeña	1.385	125	9,03%	112	0	0	0	2	11	0	0
Izagre	209	17	8,13%	14	0	0	0	1	2	0	0
Joarilla de las Matas	361	22	6,09%	17	17	0	1	0	4	0	0
Laguna de Negrillos	1.158	18	1,55%	17	15	1	0	0	1	0	0
León	132.744	9.413	7,09%	2.735	541	1.362	331	2.186	3.495	655	11
Mansilla de las Mulas	1.950	273	14,00%	67	7	27	3	94	108	0	1
Matadeón de los Oteros	278	14	5,04%	3	2	0	0	4	4	3	0
Matalana de Torío	1.429	40	2,80%	35	1	3	1	0	4	0	0
Matanza	231	14	6,06%	11	3	0	0	1	2	0	0
Onzonilla	1.761	88	5,00%	67	31	14	4	8	9	0	0
Pajares de los Oteros	383	53	13,84%	52	51	0	0	1	0	0	0
Páramo del Sil	1.464	51	3,48%	42	0	1	1	4	4	0	0
Pola de Gordón, La	3.989	170	4,26%	105	0	10	2	40	16	7	0
Ponferrada	68.508	4.286	6,26%	1.441	112	287	36	384	2.250	173	2
Puente de Domingo Flórez	1.655	47	2,84%	27	4	8	0	0	16	4	0

Información estadística: 'PLAN INTEGRAL DE INMIGRACION 2010/2013'

Riaño	538	26	4,83%	4	0	0	1	16	5	0	0
Robla, La	4.581	366	7,99%	308	15	41	4	14	36	4	0
Sabero	1.407	29	2,06%	22	0	4	0	5	2	0	0
Sahagún	2.820	182	6,45%	132	107	4	0	4	42	4	0
San Adrián del Valle	132	15	11,36%	15	0	12	0	0	0	0	0
San Andrés del Rabanedo	31.562	1.492	4,73%	455	91	119	81	203	671	80	2
San Justo de la Vega	2.026	25	1,23%	13	0	8	0	5	6	1	0
San Millán de los Caballeros	187	29	15,51%	17	10	4	0	10	2	0	0
Santa Cristina de Valmadrigal	308	38	12,34%	24	9	10	3	1	10	0	0
Santa Elena de Jamuz	1.227	51	4,16%	10	0	0	2	13	26	0	0
Santa María del Páramo	3.174	179	5,64%	118	25	75	6	31	17	7	0
Santa Marina del Rey	2.127	36	1,69%	18	0	11	1	2	14	1	0
Santas Martas	878	67	7,63%	29	21	1	1	27	10	0	0
Santovenia de la Valdoncina	1.977	62	3,14%	23	2	2	1	5	31	2	0
Sarriegos	4.568	116	2,54%	59	9	11	6	12	38	1	0
Soto de la Vega	1.769	22	1,24%	2	1	0	5	6	9	0	0
Toral de los Guzmanes	603	73	12,11%	55	55	0	0	9	5	4	0
Toral de los Vados	2.193	138	6,29%	113	79	6	1	15	9	0	0
Toreno	3.691	89	2,41%	63	2	1	2	7	17	0	0
Torre del Bierzo	2.562	296	11,55%	268	8	5	3	7	18	0	0
Turcia	1.130	10	0,88%	6	0	5	0	2	2	0	0
Valdefresno	2.056	51	2,48%	14	1	4	1	11	12	13	0
Valdepiélagos	384	17	4,43%	14	13	0	1	0	2	0	0
Valdepolo	1.312	47	3,58%	9	5	1	1	25	11	1	0
Valderas	2.008	122	6,08%	104	97	3	0	6	12	0	0
Valderrueda	1.001	24	2,40%	1	0	1	1	14	8	0	0
Valdevimbre	1.054	77	7,31%	66	50	5	0	7	4	0	0
Valencia de Don Juan	5.094	550	10,80%	428	338	18	8	38	64	12	0
Valverde de la Virgen	6.906	354	5,13%	144	23	31	10	43	154	2	1
Vecilla, La	426	19	4,46%	18	18	0	0	0	1	0	0
Vega de Espinareda	2.477	30	1,21%	15	0	0	0	6	9	0	0
Vegas del Condado	1.215	11	0,91%	5	0	0	0	2	3	0	1
Villablino	10.353	482	4,66%	404	0	2	0	41	29	8	0
Villadangos del Páramo	1.140	38	3,33%	16	1	1	0	8	14	0	0
Villademor de la Vega	383	45	11,75%	35	26	0	0	10	0	0	0
Villafranca del Bierzo	3.505	188	5,36%	130	80	22	2	7	46	3	0
Villagatón	642	84	13,08%	84	2	1	0	0	0	0	0
Villamanín	1.108	16	1,44%	4	0	0	0	4	4	4	0
Villamañán	1.267	65	5,13%	44	17	25	0	14	7	0	0
Villaquilambre	18.023	621	3,45%	280	53	72	13	61	247	20	0
Villarejo de Órbigo	3.240	117	3,61%	25	6	0	14	51	19	8	0
Villasabariego	1.245	33	2,65%	14	3	5	3	8	8	0	0
Villaturiel	1.920	42	2,19%	8	0	3	0	13	18	3	0

PALENCIA

	TOTAL	EXT.	%Ext	UE	Bulgaria	Rumanía	NoUE	AFR.	AME.	ASIA	OC/Ap
Total	171.668	7.454	4,34%	2.991	1.090	908	199	1.421	2.491	335	17
Abia de las Torres	179	8	4,47%	4	0	0	0	2	2	0	0
Aguilar de Campoo	7.226	510	7,06%	201	79	77	6	103	187	12	1
Alar del Rey	1.055	35	3,32%	2	0	0	0	25	7	1	0
Ampudia	621	28	4,51%	8	0	5	0	19	1	0	0
Astudillo	1.106	34	3,07%	21	0	17	0	1	12	0	0
Autillo de Campos	153	10	6,54%	8	7	1	0	1	1	0	0
Baltanás	1.337	35	2,62%	9	5	2	2	17	7	0	0
Baquerín de Campos	39	7	17,95%	0	0	0	0	7	0	0	0
Barruelo de Santullán	1.459	63	4,32%	38	15	2	6	2	16	1	0
Belmonte de Campos	35	4	11,43%	4	2	1	0	0	0	0	0
Brañosera	253	15	5,93%	4	2	0	1	3	7	0	0
Buenavista de Valdavia	388	18	4,64%	8	2	3	0	9	1	0	0
Cardeñosa de Volpejera	50	2	4,00%	2	2	0	0	0	0	0	0
Carrión de los Condes	2.221	153	6,89%	77	32	27	19	21	34	2	0
Castrillo de Don Juan	255	11	4,31%	10	4	6	0	1	0	0	0
Cervera de Pisuerga	2.589	114	4,40%	43	5	31	3	19	28	21	0
Cordovilla la Real	136	29	21,32%	10	0	9	0	18	1	0	0
Dehesa de Romanos	39	5	12,82%	2	0	2	0	0	3	0	0
Dueñas	2.844	163	5,73%	76	36	20	4	46	37	0	0
Espinosa de Villagonzalo	228	20	8,77%	11	0	8	0	7	2	0	0
Fuentes de Nava	740	34	4,59%	22	19	1	0	7	5	0	0
Grijota	1.802	75	4,16%	48	1	1	5	0	19	3	0
Guardo	7.145	156	2,18%	84	32	22	4	9	40	19	0
Guaza de Campos	61	10	16,39%	4	4	0	0	6	0	0	0
Herrera de Pisuerga	2.283	111	4,86%	66	9	31	1	24	18	2	0
Magaz de Pisuerga	1.052	186	17,68%	158	20	9	2	17	8	1	0
Manquillos	68	4	5,88%	2	0	2	0	2	0	0	0
Monzón de Campos	669	29	4,33%	12	3	5	0	8	9	0	0
Moratinos	68	3	4,41%	2	1	0	0	0	1	0	0
Osorno la Mayor	1.455	49	3,37%	19	5	4	0	6	24	0	0
Palencia	81.552	3.632	4,45%	1.122	459	298	104	494	1.644	253	15
Páramo de Boedo	92	5	5,43%	5	0	5	0	0	0	0	0
Paredes de Nava	2.072	50	2,41%	26	25	0	0	4	16	4	0
Pedrosa de la Vega	360	47	13,06%	0	0	0	0	44	3	0	0
Perales	155	21	13,55%	2	0	0	0	17	2	0	0
Piña de Campos	254	12	4,72%	8	6	1	0	4	0	0	0
Pomar de Valdivia	516	31	6,01%	17	9	3	0	4	10	0	0
Poza de la Vega	229	22	9,61%	0	0	0	0	22	0	0	0
Quintana del Puente	242	43	17,77%	25	0	21	0	17	1	0	0
Revenga de Campos	161	15	9,32%	10	2	8	0	0	5	0	0
Ribas de Campos	175	23	13,14%	10	6	0	0	8	5	0	0
Saldaña	3.052	233	7,63%	111	20	85	0	91	24	7	0
Salinas de Pisuerga	421	18	4,28%	15	0	14	0	0	3	0	0
San Cebrián de Campos	481	22	4,57%	10	10	0	0	6	6	0	0
San Mamés de Campos	69	5	7,25%	4	0	2	0	1	0	0	0
Santervás de la Vega	500	27	5,40%	1	0	0	0	17	9	0	0
Santibáñez de la Peña	1.231	12	0,97%	3	1	0	0	8	1	0	0

Serna, La	118	12	10,17%	6	6	0	0	2	4	0	0
Torquemada	1.075	102	9,49%	51	22	28	0	42	5	4	0
Valde-Ucieza	116	8	6,90%	8	8	0	0	0	0	0	0
Valle del Retortillo	185	23	12,43%	16	10	0	3	4	0	0	0
Veilla del Río Carrión	1.512	10	0,66%	4	0	0	0	0	6	0	0
Venta de Baños	6.465	328	5,07%	156	79	30	1	93	78	0	0
Villabasta de Valdavia	35	3	8,57%	0	0	0	0	1	2	0	0
Villada	1.086	20	1,84%	16	2	5	1	1	2	0	0
Villaherreros	235	13	5,53%	10	0	5	0	0	3	0	0
Villalba de Guardo	194	8	4,12%	0	0	0	0	1	7	0	0
Villalobón	1.405	34	2,42%	22	1	1	0	3	9	0	0
Villaluenga de la Vega	597	53	8,88%	15	0	11	2	36	0	0	0
Villamartín de Campos	180	10	5,56%	9	8	0	0	0	1	0	0
Villamoronta	282	16	5,67%	9	9	0	0	6	1	0	0
Villamuriel de Cerrato	6.295	332	5,27%	179	57	64	25	52	73	3	0
Villodrigo	144	35	24,31%	28	15	9	0	4	3	0	0

Fuente: Instituto Nacional de Estadística (INE). Elaboración: propia.

SALAMANCA

	TOTAL	EXT.	%Ext	UE	Bulgaria	Rumanía	NoUE	AFR.	AME.	ASIA	OC/Ap
Total	352.986	17.669	5,01%	7.242	1.077	2.123	478	2.829	6.291	811	18
Ahigal de Villarino	39	6	15,38%	1	0	0	5	0	0	0	0
Alamedilla, La	191	17	8,90%	17	0	0	0	0	0	0	0
Alba de Tormes	5.401	213	3,94%	106	47	11	1	73	31	2	0
Alba de Yeltes	257	12	4,67%	9	4	0	0	0	3	0	0
Alberca, La	1.208	77	6,37%	19	3	12	10	2	41	5	0
Aldea del Obispo	339	77	22,71%	57	0	0	0	19	1	0	0
Aldeadávila de la Ribera	1.370	42	3,07%	27	0	0	0	0	15	0	0
Aldeanueva de Figueroa	292	22	7,53%	18	17	0	0	1	3	0	0
Aldeatejada	1.326	44	3,32%	19	5	3	1	10	7	7	0
Almenara de Tormes	282	13	4,61%	12	9	1	0	0	1	0	0
Arcediano	106	8	7,55%	5	0	0	0	0	3	0	0
Armenteros	395	157	39,75%	20	0	19	0	86	51	0	0
Béjar	14.511	653	4,50%	253	24	139	3	213	148	30	6
Beleña	227	21	9,25%	0	0	0	0	16	5	0	0
Bouza, La	76	20	26,32%	20	0	0	0	0	0	0	0
Cabaco, El	317	37	11,67%	34	0	33	0	0	3	0	0
Cabrerizos	3.993	106	2,65%	32	0	2	5	7	53	9	0
Calvarrasa de Abajo	1.135	44	3,88%	22	6	2	1	8	13	0	0
Calvarrasa de Arriba	666	59	8,86%	9	0	0	0	49	1	0	0
Campillo de Azaba	193	8	4,15%	8	0	3	0	0	0	0	0
Candelario	1.033	27	2,61%	12	2	2	0	7	8	0	0
Canillas de Abajo	86	6	6,98%	6	0	6	0	0	0	0	0
Cantalapiedra	1.110	8	0,72%	1	0	0	0	0	7	0	0
Cantalpino	1.007	35	3,48%	31	0	20	0	1	2	1	0
Carbajosa de la Sagrada	6.213	302	4,86%	134	16	31	8	38	90	32	0
Casillas de Flores	214	14	6,54%	12	0	0	0	1	1	0	0
Castellanos de Moriscos	1.812	135	7,45%	64	8	13	11	27	28	5	0
Cerralbo	215	15	6,98%	12	0	0	0	0	3	0	0
Cespedosa de Tormes	593	26	4,38%	10	4	5	0	5	11	0	0
Ciudad Rodrigo	13.708	529	3,86%	300	5	34	14	116	86	13	0
Doñinos de Salamanca	1.735	73	4,21%	43	0	4	1	6	23	0	0
Frades de la Sierra	224	10	4,46%	10	4	4	0	0	0	0	0
Fuente de San Esteban, La	1.453	45	3,10%	35	0	19	0	3	7	0	0
Fuentes de Béjar	260	38	14,62%	28	7	14	0	0	10	0	0
Fuentes de Oñoro	1.420	621	43,73%	558	0	12	0	51	11	1	0
Galindo y Perahuy	742	32	4,31%	14	0	2	1	2	14	1	0
Gallegos de Argañán	322	16	4,97%	11	0	4	0	4	1	0	0
Guijo de Ávila	105	9	8,57%	6	0	4	0	0	1	2	0
Guijuelo	6.050	688	11,37%	395	18	349	11	28	213	41	0
Iruelos	37	8	21,62%	8	6	0	0	0	0	0	0
Lagunilla	549	41	7,47%	39	0	32	0	0	1	1	0
Ledesma	1.958	178	9,09%	166	104	26	0	0	12	0	0
Ledrada	571	54	9,46%	34	11	18	0	8	12	0	0
Lumbrales	1.894	37	1,95%	20	0	2	0	0	17	0	0
Macotera	1.304	15	1,15%	14	12	0	0	0	1	0	0
Martinamor	116	17	14,66%	17	9	6	0	0	0	0	0
Miranda de Azán	443	31	7,00%	12	0	3	0	1	18	0	0

Miranda del Castañar	505	27	5,35%	16	11	0	0	4	7	0	0
Mogarráz	321	30	9,35%	10	0	6	0	9	11	0	0
Monforte de la Sierra	108	9	8,33%	0	0	0	0	5	4	0	0
Montejo	232	14	6,03%	6	0	2	0	0	8	0	0
Monterrubio de Armuña	1.255	25	1,99%	17	0	2	1	1	6	0	0
Monterrubio de la Sierra	197	17	8,63%	13	12	0	0	0	4	0	0
Mozárbez	471	33	7,01%	24	14	3	0	3	6	0	0
Nava de Sotrobal	190	15	7,89%	11	10	0	0	0	4	0	0
Parada de Arriba	264	13	4,92%	10	6	1	0	0	3	0	0
Pedrosillo de los Aires	388	30	7,73%	27	12	13	0	0	3	0	0
Pedrosillo el Ralo	142	19	13,38%	16	15	1	0	0	3	0	0
Pelabravo	965	49	5,08%	30	10	1	2	9	8	0	0
Pelayos	119	15	12,61%	9	6	1	0	0	6	0	0
Peñaranda de Bracamonte	6.766	318	4,70%	230	64	104	1	29	50	8	0
Pizarral	77	9	11,69%	5	0	5	1	0	3	0	0
Robliza de Cojos	241	11	4,56%	7	4	2	0	0	3	1	0
Salamanca	153.472	9.036	5,89%	2.338	206	728	335	1.449	4.336	574	4
Salmoral	216	16	7,41%	13	12	1	0	1	2	0	0
San Cristóbal de la Cuesta	980	76	7,76%	42	24	10	1	15	17	1	0
San Martín del Castañar	267	11	4,12%	3	0	1	0	1	7	0	0
San Morales	286	14	4,90%	13	0	1	0	0	1	0	0
Sando	149	14	9,40%	11	0	7	0	0	3	0	0
Santa Marta de Tormes	14.853	823	5,54%	341	39	35	28	143	258	49	4
Santibáñez de Béjar	533	24	4,50%	20	0	16	0	0	4	0	0
Saucele	387	20	5,17%	19	0	0	0	1	0	0	0
Tabera de Abajo	100	15	15,00%	13	0	13	2	0	0	0	0
Tamames	945	40	4,23%	37	0	28	2	0	1	0	0
Terradillos	3.419	369	10,79%	89	3	15	5	156	117	1	1
Trabanca	257	17	6,61%	16	1	0	0	1	0	0	0
Valdelosa	501	21	4,19%	14	7	1	0	7	0	0	0
Valdunciel	104	12	11,54%	5	0	2	0	0	7	0	0
Valverde de Valdelacasa	85	30	35,29%	28	0	26	0	2	0	0	0
Vega de Tirados	200	9	4,50%	9	0	8	0	0	0	0	0
Vellés, La	585	34	5,81%	26	15	8	0	0	8	0	0
Villamayor	6.589	224	3,40%	109	2	22	4	23	77	11	0
Villar de Argañán	100	8	8,00%	8	0	0	0	0	0	0	0
Villares de la Reina	5.914	356	6,02%	235	120	15	3	33	81	4	0
Villarmayor	209	12	5,74%	10	0	10	0	0	2	0	0
Villasdardo	21	1	4,76%	1	0	0	0	0	0	0	0
Villoria	1.491	66	4,43%	35	8	22	3	23	5	0	0
Villoruela	912	40	4,39%	7	0	7	0	31	2	0	0
Vitigudino	2.894	105	3,63%	76	31	17	0	8	18	3	0

Fuente: Instituto Nacional de Estadística (INE). Elaboración: propia.

SEGOVIA

	TOTAL	EXT.	%Ext	UE	Bulgaria	Rumanía	NoUE	AFR.	AME.	ASIA	OC/Ap
Total	164.169	21.206	12,92%	13.287	7.044	3.221	307	3.343	4.357	218	1
Abades	882	53	6,01%	39	21	1	0	1	13	0	0
Adrada de Pirón	46	3	6,52%	3	2	0	1	0	0	0	0
Adrados	158	9	5,70%	9	4	5	0	0	0	0	0
Aguilafuente	700	112	16,00%	108	60	13	0	1	3	0	0
Aldea Real	348	26	7,47%	23	23	0	0	0	1	2	0
Aldealcorvo	25	7	28,00%	7	3	4	0	0	0	0	0
Aldealengua de Pedraza	98	5	5,10%	3	0	0	1	0	2	0	0
Aldealengua de Santa María	83	31	37,35%	31	2	21	0	0	0	0	0
Aldeanueva de la Serrezuela	58	5	8,62%	5	5	0	0	0	0	0	0
Anaya	149	26	17,45%	20	12	2	0	2	4	0	0
Arcones	241	29	12,03%	15	5	3	0	11	3	0	0
Armuña	241	18	7,47%	2	0	0	0	13	3	0	0
Ayllón	1.383	276	19,96%	206	10	195	0	6	64	0	0
Barbolla	209	37	17,70%	7	5	1	0	28	2	0	0
Basardilla	166	8	4,82%	7	0	0	0	0	1	0	0
Bernardos	608	39	6,41%	16	11	2	0	17	6	0	0
Bernuy de Porreros	704	85	12,07%	42	27	5	2	27	16	0	0
Boceguillas	767	259	33,77%	159	56	87	0	55	45	0	0
Brieva	78	10	12,82%	7	6	0	0	1	2	0	0
Caballar	105	10	9,52%	7	7	0	0	0	3	0	0
Cabañas de Polendos	156	10	6,41%	6	1	4	0	1	3	0	0
Cabezuela	698	92	13,18%	38	32	5	1	50	4	0	0
Campo de San Pedro	350	77	22,00%	38	15	11	0	31	8	0	0
Cantalejo	3.918	795	20,29%	445	385	48	1	216	128	6	0
Cantimpalos	1.427	189	13,24%	130	94	26	0	13	46	0	0
Carbonero el Mayor	2.589	409	15,80%	389	268	46	1	4	16	0	0
Casla	169	19	11,24%	5	5	0	0	13	1	0	0
Castillejo de Mesleón	158	40	25,32%	13	5	8	0	19	8	0	0
Castro de Fuentidueña	57	10	17,54%	9	5	4	0	1	0	0	0
Castroserracín	62	3	4,84%	2	0	0	0	1	0	0	0
Cedillo de la Torre	129	16	12,40%	5	4	0	0	10	1	0	0
Cerezo de Abajo	165	37	22,42%	18	12	0	0	12	7	0	0
Cerezo de Arriba	203	30	14,78%	18	13	5	0	5	7	0	0
Chañe	887	311	35,06%	303	41	228	0	0	8	0	0
Coca	2.088	291	13,94%	265	148	74	0	9	17	0	0
Collado Hermoso	164	10	6,10%	5	4	0	0	0	5	0	0
Condado de Castilnovo	98	8	8,16%	6	0	2	3	0	2	0	0
Corral de Ayllón	82	11	13,41%	9	0	8	0	2	0	0	0
Cubillo	68	12	17,65%	11	0	0	0	0	1	0	0
Cuéllar	9.725	1.170	12,03%	908	558	324	2	95	153	14	0
Donhierro	119	11	9,24%	9	9	0	0	1	1	0	0
Duruelo	176	27	15,34%	10	9	0	0	1	16	0	0
Encinas	55	3	5,45%	2	0	0	0	0	1	0	0
Encinillas	195	20	10,26%	15	15	0	0	2	3	0	0
Escalona del Prado	598	104	17,39%	88	61	18	0	7	9	0	0
Escarabajosa de Cabezas	335	25	7,46%	22	20	2	0	3	0	0	0
Espinar, El	9.749	1.506	15,45%	890	68	480	161	328	271	17	0

Espirdo	985	126	12,79%	77	31	4	7	10	39	0	0
Fresno de Cantespino	275	19	6,91%	11	8	3	0	8	0	0	0
Fresno de la Fuente	111	34	30,63%	29	0	1	1	4	1	0	0
Frumales	169	8	4,73%	8	5	0	1	0	0	0	0
Fuente el Olmo de Fuentidueña	172	88	51,16%	88	0	85	0	0	0	0	0
Fuente el Olmo de Íscar	78	4	5,13%	4	4	0	0	0	0	0	0
Fuentepelayo	988	131	13,26%	125	111	3	0	0	6	0	0
Fuentepiñel	126	11	8,73%	2	0	1	1	0	9	0	0
Fuenterrebollo	376	38	10,11%	3	2	1	0	26	9	0	0
Fuentesauco de Fuentidueña	294	22	7,48%	17	5	12	0	0	5	0	0
Fuentidueña	119	6	5,04%	6	4	2	0	0	0	0	0
Garcillán	472	52	11,02%	29	18	2	0	8	15	0	0
Gomezerracín	714	128	17,93%	109	53	49	0	1	18	0	0
Grajera	244	104	42,62%	51	2	31	0	39	14	0	0
Honrubia de la Cuesta	75	9	12,00%	8	8	0	0	1	0	0	0
Hontalbilla	343	19	5,54%	14	5	9	0	1	4	0	0
Hontanares de Eresma	1.054	109	10,34%	72	32	12	0	14	21	2	0
Ituro y Lama	369	57	15,45%	35	0	24	0	7	15	0	0
Juarros de Riomoros	69	9	13,04%	9	6	0	0	0	0	0	0
Labajos	154	34	22,08%	31	28	0	1	0	3	0	0
Lastras de Cuéllar	457	22	4,81%	6	1	3	2	15	1	0	0
Lastras del Pozo	84	10	11,90%	7	7	0	0	2	1	0	0
Lastrilla, La	3.405	379	11,13%	192	77	15	9	54	133	0	0
Losa, La	544	27	4,96%	14	3	0	0	3	10	0	0
Maderuelo	159	23	14,47%	18	9	5	0	5	0	0	0
Marazoleja	124	19	15,32%	12	12	0	0	0	7	0	0
Martín Miguel	267	51	19,10%	49	8	39	0	0	2	0	0
Martín Muñoz de las Posadas	373	32	8,58%	29	19	10	0	1	1	1	0
Marugán	679	85	12,52%	52	14	12	0	13	20	0	0
Matabuena	242	62	25,62%	38	28	8	0	11	13	0	0
Montejo de la Vega de la Serrezuela	160	12	7,50%	9	7	0	0	1	2	0	0
Monterrubio	64	11	17,19%	6	0	6	0	5	0	0	0
Mozoncillo	1.097	216	19,69%	172	111	60	1	23	21	0	0
Muñopedro	324	15	4,63%	12	5	4	2	1	2	0	0
Muñoveros	194	46	23,71%	44	42	0	0	0	2	0	0
Nava de la Asunción	3.011	425	14,11%	376	244	101	0	9	38	2	0
Navafria	365	35	9,59%	27	1	18	0	4	3	1	0
Navalilla	121	10	8,26%	1	1	0	0	0	9	0	0
Navalmanzano	1.183	158	13,36%	130	48	72	0	17	11	0	0
Navas de Oro	1.459	103	7,06%	91	26	42	0	4	8	0	0
Navas de Riofrío	412	19	4,61%	13	3	5	0	2	4	0	0
Navas de San Antonio	449	126	28,06%	83	4	79	0	10	33	0	0
Nieva	343	47	13,70%	38	29	8	0	7	2	0	0
Olombrada	694	70	10,09%	63	56	1	0	1	2	4	0
Ortigosa de Pestaño	94	37	39,36%	20	20	0	0	14	3	0	0
Ortigosa del Monte	555	63	11,35%	29	9	13	0	0	34	0	0
Otero de Herreros	1.009	97	9,61%	29	2	18	0	26	42	0	0
Pajarejos	26	2	7,69%	2	1	0	0	0	0	0	0
Palazuelos de Eresma	4.442	381	8,58%	238	117	22	3	65	77	1	0
Pedraza	467	52	11,13%	28	3	19	1	7	12	5	0
Pinarnegrillo	131	7	5,34%	2	2	0	0	0	5	0	0

Pradales	59	23	38,98%	17	10	1	0	5	1	0	0
Prádena	616	134	21,75%	40	25	6	7	78	16	0	0
Puebla de Pedraza	73	6	8,22%	6	6	0	0	0	0	0	0
Rapariegos	230	14	6,09%	1	0	1	0	0	6	7	0
Real Sitio de San Ildefonso	5.698	429	7,53%	169	61	36	12	136	122	2	0
Remondo	339	32	9,44%	25	12	13	0	0	7	0	0
Riaza	2.516	847	33,66%	591	472	104	9	169	86	1	0
Ribota	36	3	8,33%	0	0	0	0	0	3	0	0
Riofrío de Riaza	38	4	10,53%	4	0	4	0	0	0	0	0
Roda de Eresma	225	46	20,44%	36	21	6	0	0	10	0	0
Sacramenia	501	55	10,98%	46	45	0	0	1	8	0	0
Samboal	519	44	8,48%	43	7	36	0	0	1	0	0
San Cristóbal de Segovia	2.899	334	11,52%	216	150	2	6	32	83	3	0
San Martín y Mudrián	269	48	17,84%	48	5	20	0	0	0	0	0
San Miguel de Bernuy	169	12	7,10%	8	4	4	0	4	0	0	0
San Pedro de Gáillos	312	30	9,62%	15	10	3	1	10	5	0	0
Sanchonuño	935	193	20,64%	171	77	92	0	8	12	2	0
Sangarcía	417	68	16,31%	50	46	2	0	11	7	0	0
Santa María la Real de Nieva	1.174	144	12,27%	105	95	1	2	22	17	0	0
Santa Marta del Cerro	48	3	6,25%	3	2	0	0	0	0	0	0
Santo Domingo de Pirón	58	4	6,90%	3	0	0	0	0	0	1	0
Santo Tomé del Puerto	336	41	12,20%	31	14	17	0	0	10	0	0
Sebúlcor	284	16	5,63%	10	5	5	0	4	2	0	0
Segovia	55.220	7.118	12,89%	3.777	2.216	173	50	1.229	1.966	145	1
Sepúlveda	1.229	155	12,61%	103	64	20	0	12	40	0	0
Sequera de Fresno	56	10	17,86%	4	4	0	0	6	0	0	0
Sotillo	28	2	7,14%	2	1	0	0	0	0	0	0
Tabanera la Luenga	76	22	28,95%	22	21	1	0	0	0	0	0
Torreadrada	98	11	11,22%	1	1	0	0	10	0	0	0
Torrecaballeros	1.244	216	17,36%	117	45	12	6	60	39	0	0
Torreçilla del Pinar	222	21	9,46%	19	4	15	0	0	2	0	0
Torreiglesias	368	46	12,50%	32	32	0	0	0	14	0	0
Turégano	1.101	201	18,26%	62	43	4	0	1	138	0	0
Valdeprados	89	8	8,99%	4	0	1	0	1	3	0	0
Valdevacas y Guijar	118	8	6,78%	1	0	1	0	0	7	0	0
Vallelado	786	50	6,36%	37	28	5	0	3	10	0	0
Valleruela de Pedraza	83	5	6,02%	4	0	4	0	0	1	0	0
Valseca	299	27	9,03%	20	14	0	0	1	6	0	0
Valtiendas	138	25	18,12%	24	24	0	0	0	1	0	0
Valverde del Majano	1.056	115	10,89%	65	33	26	1	14	36	0	0
Veganzones	264	51	19,32%	15	15	0	0	3	33	0	0
Vegas de Matute	296	22	7,43%	16	4	8	0	6	0	0	0
Villacastín	1.649	275	16,68%	148	43	96	4	74	52	1	0
Villaverde de Íscar	709	80	11,28%	73	30	38	0	0	7	0	0
Villeguillo	159	27	16,98%	24	19	5	0	2	1	0	0
Yanguas de Eresma	149	13	8,72%	10	10	0	0	0	3	0	0
Zarzuela del Monte	591	61	10,32%	17	4	8	0	28	16	0	0

SORIA

	TOTAL	EXT.	%Ext	UE	Bulgaria	Rumanía	NoUE	AFR.	AME.	ASIA	OC/Ap
Total	95.223	10.137	10,65%	3.924	1.462	1.606	156	2.068	3.732	256	1
Abejar	378	31	8,20%	18	13	1	0	1	12	0	0
Ágreda	3.174	339	10,68%	97	19	47	1	137	102	2	0
Alconaba	201	19	9,45%	6	2	4	0	13	0	0	0
Alcubilla de Avellaneda	163	16	9,82%	12	4	7	0	2	2	0	0
Alcubilla de las Peñas	84	12	14,29%	12	0	12	0	0	0	0	0
Aldealafuente	106	5	4,72%	4	0	4	0	1	0	0	0
Aldealices	25	2	8,00%	0	0	0	0	2	0	0	0
Aldealpozo	30	7	23,33%	0	0	0	0	0	7	0	0
Aldehuelas, Las	92	4	4,35%	4	0	4	0	0	0	0	0
Almajano	213	40	18,78%	29	28	0	0	4	7	0	0
Almarza	663	39	5,88%	21	7	11	0	9	9	0	0
Almazán	6.005	785	13,07%	258	64	63	4	242	264	17	0
Arcos de Jalón	1.869	368	19,69%	177	0	112	4	31	150	6	0
Arenillas	34	3	8,82%	2	0	2	0	0	1	0	0
Baraona	182	10	5,49%	8	0	8	0	2	0	0	0
Beratón	44	2	4,55%	1	0	1	1	0	0	0	0
Berlanga de Duero	1.023	63	6,16%	40	9	28	0	0	23	0	0
Burgo de Osma-Ciudad de Osma	5.268	475	9,02%	207	87	55	51	34	168	15	0
Cabrejas del Pinar	423	43	10,17%	7	0	6	0	20	16	0	0
Calatañazor	68	7	10,29%	2	0	0	0	0	5	0	0
Castilfrío de la Sierra	32	3	9,38%	0	0	0	0	2	0	1	0
Castilruiz	220	12	5,45%	4	4	0	0	1	7	0	0
Cerbón	40	7	17,50%	0	0	0	0	7	0	0	0
Cidones	346	18	5,20%	15	13	1	0	2	1	0	0
Covaleda	1.859	45	2,42%	10	1	5	0	17	18	0	0
Duruelo de la Sierra	1.305	40	3,07%	9	4	0	1	9	20	1	0
Espeja de San Marcelino	200	8	4,00%	8	2	0	0	0	0	0	0
Espejón	199	14	7,04%	12	10	0	0	0	2	0	0
Golmayo	2.133	81	3,80%	38	0	14	0	1	31	11	0
Gómara	385	49	12,73%	25	0	25	0	22	2	0	0
Gormaz	21	5	23,81%	2	0	0	0	0	3	0	0
Langa de Duero	821	129	15,71%	106	25	75	0	7	16	0	0
Medinaceli	818	184	22,49%	60	0	54	6	59	52	7	0
Miño de Medinaceli	92	10	10,87%	10	0	8	0	0	0	0	0
Monteagudo de las Vicarías	243	36	14,81%	22	0	21	0	11	3	0	0
Montejo de Tiermes	193	34	17,62%	24	2	16	0	10	0	0	0
Morón de Almazán	222	30	13,51%	27	23	0	0	0	3	0	0
Navaleno	896	63	7,03%	13	3	9	0	11	39	0	0
Noviercas	183	12	6,56%	12	0	6	0	0	0	0	0
Ólvega	3.834	653	17,03%	374	26	305	1	51	221	6	0
Oncala	100	6	6,00%	0	0	0	0	6	0	0	0
Quintana Redonda	546	55	10,07%	13	0	6	0	10	32	0	0
Quintanas de Gormaz	155	8	5,16%	3	2	0	0	0	5	0	0
Rábanos, Los	519	47	9,06%	38	27	2	1	5	2	1	0
Recuerda	104	7	6,73%	7	4	0	0	0	0	0	0
Retortillo de Soria	218	10	4,59%	4	0	4	0	1	5	0	0
Reznos	34	2	5,88%	2	0	0	0	0	0	0	0
Rioseco de Soria	141	12	8,51%	2	0	0	0	7	3	0	0

Rollamienta	42	2	4,76%	1	0	0	0	0	1	0	0
Royo, El	331	16	4,83%	8	7	0	0	0	8	0	0
San Esteban de Gormaz	3.241	300	9,26%	192	66	72	0	60	48	0	0
San Leonardo de Yagüe	2.285	278	12,17%	248	197	34	0	8	18	4	0
San Pedro Manrique	659	160	24,28%	37	35	0	0	67	56	0	0
Santa María de Huerta	370	32	8,65%	10	0	0	1	20	1	0	0
Serón de Nágima	176	13	7,39%	4	0	4	0	6	3	0	0
Soria	39.987	5.176	12,94%	1.509	740	501	82	1.116	2.286	183	0
Sotillo del Rincón	220	14	6,36%	12	0	5	0	0	2	0	0
Torrubia de Soria	69	3	4,35%	1	0	1	0	2	0	0	0
Vadillo	137	22	16,06%	22	6	16	0	0	0	0	0
Valdeavellano de Tera	220	9	4,09%	4	0	3	0	0	5	0	0
Valdenebro	117	6	5,13%	2	0	0	0	4	0	0	0
Villar del Campo	24	1	4,17%	0	0	0	0	0	1	0	0
Villar del Río	172	10	5,81%	5	2	3	0	4	1	0	0
Villaseca de Arciel	38	5	13,16%	0	0	0	0	5	0	0	0
Vinuesa	1.003	57	5,68%	48	9	25	0	1	8	0	0
Yanguas	127	29	22,83%	5	3	0	0	14	10	0	0

Fuente: Instituto Nacional de Estadística (INE). Elaboración: propia.

VALLADOLID

	TOTAL	EXT.	%Ext	UE	Bulgaria	Rumanía	NoUE	AFR.	AME.	ASIA	OC/Ap
Total	534.874	33.257	6,22%	18.631	8.459	6.576	587	3.724	9.193	1.112	10
Aguilar de Campos	299	13	4,35%	11	7	3	0	2	0	0	0
Alaejos	1.560	151	9,68%	98	4	87	1	2	50	0	0
Alcazarén	726	71	9,78%	67	23	24	1	0	3	0	0
Aldeamayor de San Martín	4.322	141	3,26%	81	7	16	7	4	49	0	0
Arroyo de la Encomienda	14.461	653	4,52%	332	45	72	13	77	190	41	0
Bahabón	173	26	15,03%	25	24	1	0	1	0	0	0
Becilla de Valderaduey	314	66	21,02%	52	44	3	0	9	4	1	0
Berrueces	118	18	15,25%	18	16	2	0	0	0	0	0
Bocigas	99	8	8,08%	8	5	3	0	0	0	0	0
Boecillo	3.862	157	4,07%	108	11	29	3	2	34	10	0
Bolaños de Campos	356	39	10,96%	39	35	3	0	0	0	0	0
Bustillo de Chaves	87	28	32,18%	23	23	0	0	5	0	0	0
Cabezón de Pisuerga	3.520	149	4,23%	115	17	75	1	19	14	0	0
Cabezón de Valderaduey	38	4	10,53%	3	3	0	0	1	0	0	0
Cabreros del Monte	72	8	11,11%	8	8	0	0	0	0	0	0
Campaspero	1.330	153	11,50%	148	144	0	0	1	4	0	0
Canalejas de Peñafiel	300	61	20,33%	52	48	4	0	0	9	0	0
Casasola de Arión	314	34	10,83%	32	5	12	0	0	2	0	0
Castrillo de Duero	155	10	6,45%	9	9	0	0	1	0	0	0
Castrobol	75	4	5,33%	4	4	0	0	0	0	0	0
Castromonte	374	18	4,81%	14	0	5	0	0	4	0	0
Castroño	984	46	4,67%	13	0	4	0	26	7	0	0
Castroponce	161	26	16,15%	23	20	3	0	1	2	0	0
Castroverde de Cerrato	257	19	7,39%	6	3	1	1	10	2	0	0
Ceinos de Campos	270	46	17,04%	42	39	2	0	1	3	0	0
Cigales	4.743	272	5,73%	175	112	23	2	23	58	14	0
Cistérniga	8.253	323	3,91%	213	82	88	4	19	70	17	0
Cogeces de Íscar	170	23	13,53%	23	0	23	0	0	0	0	0
Cogeces del Monte	816	65	7,97%	60	24	36	0	3	2	0	0
Corrales de Duero	103	6	5,83%	6	6	0	0	0	0	0	0
Cubillas de Santa Marta	288	16	5,56%	12	5	5	1	0	3	0	0
Curiel de Duero	131	16	12,21%	15	4	11	0	0	1	0	0
Encinas de Esgueva	302	25	8,28%	13	0	13	1	10	1	0	0
Fompedraza	133	18	13,53%	14	12	0	0	0	4	0	0
Fuensaldaña	1.455	88	6,05%	33	23	2	0	0	34	21	0
Fuente-Olmedo	45	5	11,11%	5	0	5	0	0	0	0	0
Gallegos de Hornija	147	9	6,12%	9	2	7	0	0	0	0	0
Gatón de Campos	40	4	10,00%	4	4	0	0	0	0	0	0
Hornillos de Eresma	188	22	11,70%	17	9	6	1	3	1	0	0
Íscar	6.871	912	13,27%	726	457	238	0	37	137	12	0
Laguna de Duero	22.334	1.092	4,89%	635	271	189	41	50	321	45	0
Manzanillo	67	3	4,48%	2	0	0	0	0	0	1	0
Matapozuelos	1.053	96	9,12%	77	10	63	1	0	18	0	0
Mayorga	1.937	546	28,19%	508	478	20	3	4	31	0	0
Medina de Rioseco	5.001	206	4,12%	166	101	47	2	8	26	4	0
Medina del Campo	21.607	1.361	6,30%	932	110	712	13	78	294	44	0
Megeces	455	49	10,77%	42	23	16	0	2	5	0	0
Melgar de Arriba	209	19	9,09%	17	14	0	2	0	0	0	0

Mojados	3.354	262	7,81%	224	36	111	1	14	20	3	0
Montealegre de Campos	141	9	6,38%	9	8	1	0	0	0	0	0
Moral de la Reina	198	34	17,17%	27	20	7	0	7	0	0	0
Morales de Campos	161	12	7,45%	11	8	0	0	0	1	0	0
Nava del Rey	2.112	104	4,92%	70	3	60	1	11	21	1	0
Olivares de Duero	345	28	8,12%	28	26	0	0	0	0	0	0
Olmedo	3.897	474	12,16%	330	192	74	12	37	86	9	0
Olmos de Peñafiel	72	7	9,72%	2	0	2	0	0	5	0	0
Pedraja de Portillo, La	1.163	41	3,53%	32	18	4	0	2	6	1	0
Pedrajas de San Esteban	3.652	429	11,75%	360	181	164	2	15	51	1	0
Pedrosa del Rey	203	24	11,82%	23	1	17	0	0	1	0	0
Peñafiel	5.616	701	12,48%	596	535	44	6	17	76	6	0
Pesquera de Duero	535	51	9,53%	49	30	18	0	0	2	0	0
Piñel de Abajo	191	15	7,85%	13	12	1	0	0	2	0	0
Piñel de Arriba	127	19	14,96%	17	17	0	2	0	0	0	0
Portillo	2.556	195	7,63%	160	137	5	2	15	18	0	0
Pozaldez	576	93	16,15%	89	4	85	0	2	2	0	0
Quintanilla de Arriba	186	18	9,68%	18	15	1	0	0	0	0	0
Quintanilla del Molar	70	6	8,57%	1	0	0	0	5	0	0	0
Renedo de Esgueva	3.113	39	1,25%	20	1	6	1	1	15	2	0
Rueda	1.421	189	13,30%	169	12	144	0	2	18	0	0
San Martín de Valvení	107	9	8,41%	9	7	0	0	0	0	0	0
San Miguel del Pino	294	20	6,80%	12	0	9	0	0	8	0	0
San Román de Hornija	394	28	7,11%	25	0	21	3	0	0	0	0
San Salvador	37	2	5,41%	0	0	0	0	0	2	0	0
Santervás de Campos	139	11	7,91%	11	8	3	0	0	0	0	0
Santovenia de Pisuerga	3.965	162	4,09%	105	39	32	8	3	46	0	0
Sardón de Duero	683	54	7,91%	38	11	17	0	12	4	0	0
Seca, La	1.124	87	7,74%	81	8	70	1	1	4	0	0
Serrada	1.190	180	15,13%	148	2	144	4	11	17	0	0
Siete Iglesias de Trabancos	555	46	8,29%	45	0	34	0	0	1	0	0
Simancas	5.357	277	5,17%	221	16	83	2	5	47	1	1
Tordehumos	468	28	5,98%	28	21	5	0	0	0	0	0
Tordesillas	9.172	798	8,70%	627	88	311	2	32	124	13	0
Torre de Peñafiel	47	2	4,26%	2	2	0	0	0	0	0	0
Torre de la Abadesa	318	13	4,09%	12	0	12	0	0	1	0	0
Torre de la Orden	301	15	4,98%	14	0	8	0	1	0	0	0
Traspinedo	1.036	96	9,27%	63	26	29	1	22	8	2	0
Tudela de Duero	8.746	585	6,69%	406	113	231	5	76	86	12	0
Unión de Campos, La	262	23	8,78%	19	18	0	0	2	2	0	0
Valbuena de Duero	499	56	11,22%	41	37	3	0	1	13	1	0
Valdearcos de la Vega	118	17	14,41%	12	12	0	0	0	5	0	0
Valdenebro de los Valles	228	36	15,79%	30	29	1	1	1	4	0	0
Valdestillas	1.780	137	7,70%	111	5	100	2	18	6	0	0
Valdunquillo	175	10	5,71%	3	3	0	5	2	0	0	0
Valladolid	313.437	19.202	6,13%	8.228	3.896	2.595	416	2.866	6.866	819	7
Valoria la Buena	696	49	7,04%	42	38	3	0	1	5	1	0
Valverde de Campos	120	11	9,17%	10	9	0	0	1	0	0	0
Vega de Ruiponce	118	9	7,63%	9	9	0	0	0	0	0	0
Ventosa de la Cuesta	136	28	20,59%	28	0	27	0	0	0	0	0

Viana de Cega	1.968	61	3,10%	39	2	23	1	8	13	0	0
Villabrágima	1.107	33	2,98%	23	18	2	0	7	3	0	0
Villacarralón	83	5	6,02%	1	1	0	0	4	0	0	0
Villacid de Campos	99	13	13,13%	10	8	0	0	1	2	0	0
Villaco	106	7	6,60%	7	7	0	0	0	0	0	0
Villafrades de Campos	94	19	20,21%	19	19	0	0	0	0	0	0
Villafranca de Duero	336	40	11,90%	31	1	26	0	7	2	0	0
Villafrechós	545	82	15,05%	67	62	1	0	13	2	0	0
Villagarcía de Campos	376	33	8,78%	29	29	0	0	4	0	0	0
Villagómez la Nueva	69	3	4,35%	3	0	0	0	0	0	0	0
Villalar de los Comuneros	470	33	7,02%	28	0	27	1	0	3	1	0
Villalba de los Alcores	481	41	8,52%	34	22	1	0	0	5	0	2
Villalón de Campos	1.890	159	8,41%	131	96	26	0	21	7	0	0
Villanubla	2.281	98	4,30%	66	37	8	0	7	25	0	0
Villanueva de Duero	1.209	71	5,87%	42	14	26	1	17	11	0	0
Villanueva de la Condesa	77	15	19,48%	13	13	0	0	0	2	0	0
Villanueva de los Caballeros	223	14	6,28%	12	12	0	0	0	2	0	0
Villardefrades	203	11	5,42%	9	0	0	0	0	2	0	0
Villarmentero de Esgueva	110	7	6,36%	7	0	7	0	0	0	0	0
Zaratán	5.621	216	3,84%	116	19	35	3	6	64	27	0
Zarza, La	126	8	6,35%	8	5	0	0	0	0	0	0

Fuente: Instituto Nacional de Estadística (INE). Elaboración: propia.

ZAMORA

	TOTAL	EXT.	%Ext	UE	Bulgaria	Rumanía	NoUE	AFR.	AME.	ASIA	OC/Ap
Total	193.383	8.406	4,35%	5.538	1.702	1.364	112	710	1.813	231	2
Alcañices	1.163	190	16,34%	158	2	22	0	12	20	0	0
Ayoó de Vidriales	372	22	5,91%	18	6	12	0	4	0	0	0
Benavente	19.187	1.305	6,80%	812	380	285	17	78	339	59	0
Benegiles	378	21	5,56%	21	20	0	0	0	0	0	0
Bermillo de Sayago	1.209	56	4,63%	51	10	2	1	0	4	0	0
Bóveda de Toro, La	881	43	4,88%	32	0	31	0	6	5	0	0
Cabañas de Sayago	171	10	5,85%	10	5	0	0	0	0	0	0
Camarzana de Tera	950	78	8,21%	45	9	0	3	28	2	0	0
Casaseca de Campeán	130	9	6,92%	1	0	0	0	8	0	0	0
Casaseca de las Chanas	421	59	14,01%	49	1	0	0	0	10	0	0
Castroverde de Campos	362	29	8,01%	22	10	2	0	5	2	0	0
Cerecinos de Campos	353	32	9,07%	25	25	0	0	3	4	0	0
Cerecinos del Carrizal	139	14	10,07%	12	12	0	0	0	2	0	0
Cobrerros	666	31	4,65%	29	0	15	1	0	0	0	1
Coreses	1.142	34	2,98%	28	0	7	0	3	3	0	0
Corrales del Vino	1.075	40	3,72%	33	3	8	0	1	5	1	0
Cubo de Tierra del Vino, El	417	23	5,52%	10	0	3	0	13	0	0	0
Fermoselle	1.466	130	8,87%	115	0	0	0	1	14	0	0
Fonfría	950	52	5,47%	49	5	1	0	1	2	0	0
Fuente Encalada	119	6	5,04%	2	0	0	0	0	3	1	0
Fuentes de Ropel	480	30	6,25%	6	3	1	0	7	16	1	0
Fuentesaúco	1.909	234	12,26%	93	69	14	0	114	27	0	0
Galende	1.384	88	6,36%	66	3	16	9	4	9	0	0
Gema	241	10	4,15%	9	0	1	0	0	1	0	0
Guarrate	375	26	6,93%	12	6	5	0	7	7	0	0
Hermisende	321	16	4,98%	16	0	0	0	0	0	0	0
Madridanos	521	28	5,37%	25	7	17	0	0	3	0	0
Mayalde	220	17	7,73%	10	2	8	0	7	0	0	0
Mombuey	446	32	7,17%	29	18	4	0	3	0	0	0
Moraleja del Vino	1.631	60	3,68%	52	1	2	0	1	7	0	0
Morales de Toro	1.112	107	9,62%	101	0	92	0	3	3	0	0
Morales del Vino	2.785	84	3,02%	53	4	16	0	8	23	0	0
Muga de Sayago	402	21	5,22%	14	2	0	0	2	5	0	0
Navianos de Valverde	210	13	6,19%	13	3	0	0	0	0	0	0
Otero de Bodas	222	12	5,41%	7	2	0	0	5	0	0	0
Pedralba de la Pradería	303	33	10,89%	33	0	0	0	0	0	0	0
Pozoantiguo	286	37	12,94%	36	0	36	0	0	1	0	0
Pozuelo de Tábara	186	9	4,84%	1	1	0	0	5	3	0	0
Puebla de Sanabria	1.573	63	4,01%	43	0	5	2	4	14	0	0
Quintanilla de Urz	130	9	6,92%	9	0	0	0	0	0	0	0
Requejo	173	37	21,39%	37	0	0	0	0	0	0	0
Revellinos	294	27	9,18%	16	15	0	0	10	1	0	0
Roales	815	33	4,05%	25	8	4	0	0	8	0	0
Robleda-Cervantes	510	58	11,37%	55	0	3	1	0	2	0	0
San Agustín del Pozo	208	12	5,77%	10	9	1	0	1	1	0	0
San Cristóbal de Entreviñas	1.556	22	1,41%	18	14	2	0	1	3	0	0
San Esteban del Molar	159	15	9,43%	6	5	0	0	9	0	0	0

San Justo	283	28	9,89%	24	0	1	0	0	4	0	0
San Miguel de la Ribera	353	18	5,10%	16	10	4	0	1	1	0	0
Santa Cristina de la Polvorosa	1.168	28	2,40%	26	21	0	0	1	1	0	0
Santibáñez de Vidriales	1.162	105	9,04%	79	39	32	0	16	10	0	0
Santovenia	317	14	4,42%	8	0	7	0	0	6	0	0
Tábara	879	53	6,03%	28	11	0	0	12	13	0	0
Toro	9.649	649	6,73%	415	168	122	8	22	182	22	0
Trabazos	1.021	139	13,61%	119	0	2	6	0	14	0	0
Vadillo de la Guareña	328	14	4,27%	9	9	0	0	4	1	0	0
Vega de Villalobos	118	9	7,63%	1	1	0	0	5	3	0	0
Villaescusa	299	12	4,01%	4	2	0	1	6	1	0	0
Villalcampo	555	29	5,23%	27	0	0	1	0	1	0	0
Villalobos	308	67	21,75%	45	1	44	0	7	14	1	0
Villalonso	82	4	4,88%	3	3	0	0	1	0	0	0
Villalpando	1.630	117	7,18%	101	86	12	3	0	13	0	0
Villamayor de Campos	430	18	4,19%	16	13	3	1	0	1	0	0
Villanazar	339	15	4,42%	14	9	0	0	0	1	0	0
Villanueva del Campo	966	50	5,18%	32	32	0	0	15	3	0	0
Villaralbo	1.884	69	3,66%	60	25	9	0	1	8	0	0
Villardecervos	474	21	4,43%	14	0	0	1	0	6	0	0
Villárdiga	103	17	16,50%	11	3	8	0	0	6	0	0
Villardondiego	120	7	5,83%	7	0	4	0	0	0	0	0
Villavendimio	192	16	8,33%	14	4	9	0	0	2	0	0
Zamora	65.525	2.684	4,10%	1.468	415	351	36	211	825	143	1

Fuente: Instituto Nacional de Estadística (INE). Elaboración: propia.

9. PADRON DE ESPAÑOLES RESIDENTES EN EL EXTRANJERO

Castellanos y Leoneses residentes en países extranjeros, en función de la provincia de procedencia (datos a 1 de enero de 2011 – 27 de abril de 2011):

	AV	BU	LE	PA	SA	SG	SO	VA	ZA	CyL
TOTAL	6.918	14.398	40.462	6.387	26.465	2.697	5.152	11.027	16.714	130.220
TOTAL EUROPA	3.706	4.098	14.770	2.549	13.287	1.457	823	5.246	5.623	51.559
ALEMANIA	779	919	1.620	929	1.539	264	157	1.162	1.400	8.769
ANDORRA	45	71	298	34	723	14	31	110	162	1.488
AUSTRIA	4	32	22	10	19	4	7	27	15	140
BELGICA	159	259	1.665	189	328	58	33	302	259	3.252
DINAMARCA	5	16	19	5	21	7	3	19	11	106
FINLANDIA	.	18	12	3	7	.	2	1	3	46
FRANCIA	2.053	1.403	6.234	690	8.073	617	250	1.612	2.232	23.164
GRECIA	3	14	10	4	8	8	4	20	3	74
IRLANDA	8	60	53	13	59	19	11	75	18	316
ITALIA	47	135	204	98	211	67	29	238	88	1.117
LUXEMBURGO	2	20	97	11	90	5	6	39	18	288
NORUEGA	4	13	24	16	20	5	1	20	6	109
PAISES BAJOS	54	101	457	74	162	24	13	289	116	1.290
PORTUGAL	21	45	144	17	206	11	13	86	98	641
REINO UNIDO	168	496	814	180	441	148	122	602	203	3.174
RUSIA	5	12	8	5	9	4	1	11	2	57
SUECIA	17	32	69	27	130	12	13	58	33	391
SUIZA	326	412	2.972	228	1.203	178	117	542	937	6.915
Resto <1000 Europa	6	40	48	16	38	12	10	33	19	222
TOTAL ÁFRICA	31	121	97	40	74	40	18	110	40	571
GUINEA ECUAT.	2	6	8	1	.	1	.	15	3	36
MARRUECOS	13	31	36	1	18	3	4	37	3	146
SUDAFRICA	3	14	16	16	10	12	.	9	11	91
Resto <1000 Africa	13	70	37	22	46	24	14	49	23	298
TOTAL AMÉRICA	3.080	9.891	25.191	3.626	12.845	1.128	4.248	5.413	10.934	76.356
ARGENTINA	1.681	3.692	13.226	1.273	7.969	233	2.594	1.766	6.817	39.251
BOLIVIA	29	241	161	45	40	25	183	33	58	815
BRASIL	322	483	1.999	254	1.140	108	109	444	575	5.434
CANADA	150	84	194	55	88	43	26	101	45	786
CHILE	73	818	924	336	187	51	417	470	223	3.499
COLOMBIA	25	108	182	56	186	17	18	140	99	831
COSTA RICA	7	68	115	57	41	4	109	22	24	447
CUBA	113	371	1.628	122	842	31	51	220	1.459	4.837
ECUADOR	13	56	81	42	71	12	19	41	11	346
EL SALVADOR	4	18	17	28	7	1	4	7	4	90
EEUU	188	628	1.079	234	753	181	138	566	311	4.078
GUATEMALA	10	115	121	81	63	5	16	76	41	528
HONDURAS	.	8	49	20	15	35	2	14	43	186
MEXICO	137	1.032	2.605	314	260	134	270	454	265	5.471
NICARAGUA	3	18	26	14	32	3	1	28	.	125
PANAMA	31	94	83	24	215	4	10	87	51	599

PARAGUAY	17	145	87	31	14	7	22	3	66	392
PERU	17	393	137	89	111	20	91	128	92	1.078
R. DOMINICANA	43	401	285	28	106	14	16	88	58	1.039
URUGUAY	19	435	832	102	92	35	56	75	142	1.788
VENEZUELA	198	680	1.351	421	613	165	93	645	550	4.716
Resto<1000 America	.	3	9	.	.	.	3	5	.	20
TOTAL ASIA	47	117	183	42	157	33	30	185	29	823
CHINA	6	35	34	9	18	7	3	24	5	141
E. ARABES UNIDOS	1	4	10	.	19	2	1	4	1	42
FILIPINAS	7	26	12	4	5	5	.	22	3	84
ISRAEL	4	7	9	2	6	1	13	25	.	67
JAPON	9	16	17	6	24	5	2	26	3	108
JORDANIA	.	1	2	1	9	3	.	17	1	34
TURQUÍA	7	.	5	1	8	1	.	3	3	28
Resto <1000 Asia	13	28	94	19	68	9	11	64	13	319
TOTAL OCEANÍA	54	171	221	130	102	39	33	73	88	911
AUSTRALIA	54	169	217	128	99	37	33	69	87	893
Resto<1000 Ocean.	.	2	4	2	3	2	.	4	1	18

Fuente: Instituto Nacional de Estadística (INE). Elaboración: propia.

Desglose de estos datos por sexo y principales grupos de edad:

VARONES

	AV	BU	LE	PA	SA	SG	SO	VA	ZA	CyL
Menos de 16 años	385	936	2.077	389	1.332	177	273	894	700	7.163
De 16 a 64 años	1.981	4.041	12.402	1.841	7.932	798	1.498	3.226	4.761	38.480
De 65 y más años	965	2.028	5.412	902	3.555	345	772	1.108	2.536	17.623
Total	3.331	7.005	19.891	3.132	12.819	1.320	2.543	5.228	7.997	63.266

Fuente: Instituto Nacional de Estadística (INE). Elaboración: propia.

MUJERES

	AV	BU	LE	PA	SA	SG	SO	VA	ZA	CyL
Menos de 16 años	382	862	1.953	350	1.316	162	285	843	682	6.835
De 16 a 64 años	2.029	4.327	12.475	1.875	7.866	792	1.493	3.500	5.031	39.388
De 65 y más años	1.176	2.204	6.143	1.030	4.464	423	831	1.456	3.004	20.731
Total	3.587	7.393	20.571	3.255	13.646	1.377	2.609	5.799	8.717	66.954

Fuente: Instituto Nacional de Estadística (INE). Elaboración: propia.

Evolución del número de españoles residentes en el extranjero

	2009	2010	% Inc. 2010-2009	2011	% Inc. 2011-2010
Ávila	6.177	6.474	4,81%	6.918	6,86%
Burgos	12.090	12.974	7,31%	14.398	10,98%
León	35.887	37.886	5,57%	40.462	6,80%
Palencia	5.610	5.927	5,65%	6.387	7,76%
Salamanca	23.226	24.597	5,90%	26.465	7,59%
Segovia	2.464	2.591	5,15%	2.697	4,09%
Soria	3.974	4.438	11,68%	5.152	16,09%
Valladolid	9.625	10.187	5,84%	11.027	8,25%
Zamora	14.202	15.196	7,00%	16.714	9,99%
CASTILLA Y LEÓN	113.255	120.270	6,19%	130.220	8,27%
ESPAÑA	1.471.691	1.574.123	6,96%	1.702.778	8,17%

Fuente: Instituto Nacional de Estadística (INE). Elaboración: propia.

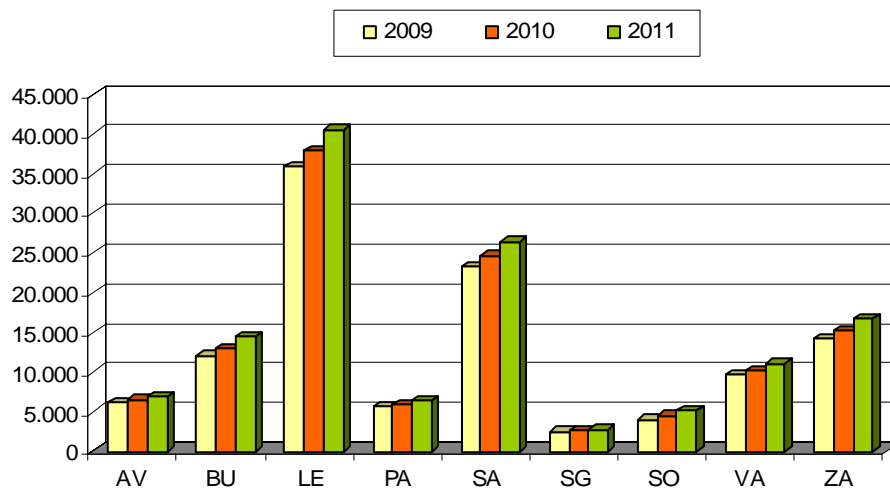

10. EVOLUCIÓN DEL NÚMERO DE EXTRANJEROS CON CERTIFICADO DE REGISTRO O TARJETA DE RESIDENCIA EN VIGOR Y ESTUDIANTES CON AUTORIZACIÓN DE ESTANCIA POR ESTUDIOS OBTENIDO EN CASTILLA Y LEÓN

Extranjeros con certificado de registro o tarjeta de residencia en vigor y estudiantes con autorización de estancia por estudios en Castilla y León a partir de diciembre 2004.

Mes	Residentes	Estudiantes	Total
Diciembre 04	56.609	2.162	58.771
Diciembre 05	77.928	1.557	79.485
Diciembre 06	94.398	1.160	95.558
Diciembre 07	146.400	2.833	147.913
Marzo 08	156.530	3.134	159.664
Junio 08	158.777	3.135	161.812
Septiembre 08	167.884	2.675	170.559
Diciembre 08	170.262	3.201	173.463
Marzo 09	165.075	3.506	168.581
Junio 09	167.489	3.315	170.804
Septiembre 09	172.281	2.976	175.257
Diciembre 09	175.516	3.261	178.777
Marzo 10	177.160	3.447	180.607
Junio 10	178.073	3.292	181.365
Septiembre 10	182.495	2.916	185.411
Diciembre 10	184.834	---	184.834
Marzo 11	186.958	---	186.958
Junio 11	188.353	---	188.353
Septiembre 11	190.391	---	190.391

Fuente: Ministerio de Trabajo e Inmigración (MTIN). Elaboración: propia.

Gráficamente la evolución de Residentes desde 12/2004 hasta 09/2011:

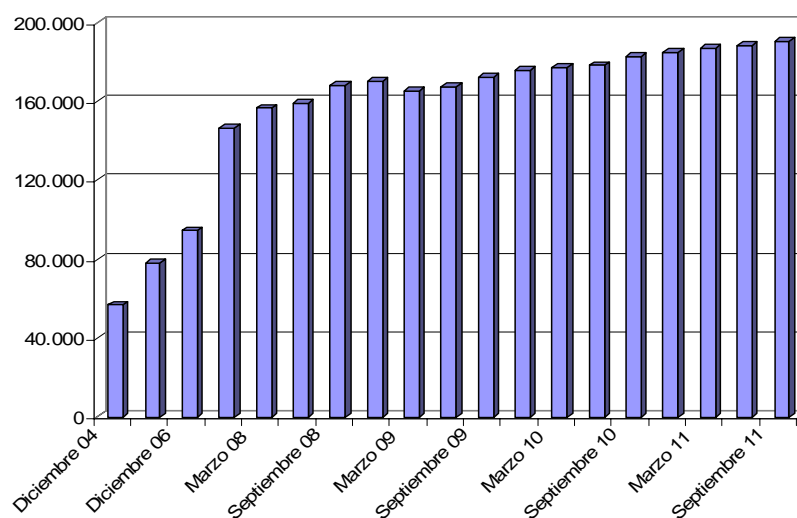

Evolución del número de extranjeros con certificado de registro o tarjeta de residencia en vigor en Castilla y León entre diciembre de 2004 y junio de 2011

De la cifra de Residentes, 87.230 corresponden al Régimen General (220 menos que en 06/2011) y 103.161 al Régimen Comunitario (2.258 más que en 06/2011).

Datos desglosados para procedencia UE (27) y Resto (09/2011):

	Residentes	%
TOTAL	190.391	
UE (27)	103.161	54,18%
Resto	87.230	45,82%

Fuente: Ministerio de Trabajo e Inmigración (MTIN). Elaboración: propia.

A fecha 30 de Septiembre de 2011, distribución por provincias y variación con respecto al trimestre anterior:

	Régimen Comunitario		Régimen General		Total	
	Número	Var. 2º T	Número	Var.2º T	Número	Var. 2º T
Ávila	7.243	120	8.799	31	16.042	151
Burgos	25.512	663	12.603	-290	38.115	373
León	14.362	-35	11.229	-85	25.591	-120
Palencia	4.478	95	3.784	0	8.262	95
Salamanca	10.091	205	8.535	-64	18.626	141
Segovia	17.680	129	8.268	38	25.948	167
Soria	4.998	116	5.400	-21	10.398	95
Valladolid	23.403	882	12.954	-103	36.357	779
Zamora	8.508	312	2.544	45	11.052	357
CASTILLA y LEÓN	116.275	2.487	74.116	-449	190.391	2.038

Fuente: Ministerio de Trabajo e Inmigración (MTIN). Elaboración: propia.

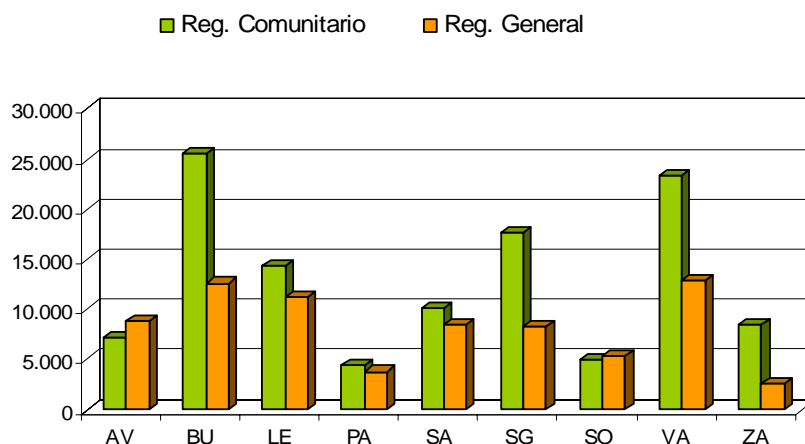

Distribución del número de extranjeros según su pertenencia a diferentes regímenes en Castilla y León por provincias.

La evolución de los extranjeros con tarjetas de residencia, certificado de registro y autorización de residencia en vigor en Castilla y León según las principales nacionalidades de origen:

	2008				2009				2010			
	Marzo	Junio	Sept.	Dic.	Marzo	Junio	Sept.	Dic.	Marzo	Junio	Sept.	Dic.
Rumania	28.214	29.272	31.689	30.444	27.747	28.570	30.617	32.404	33.154	33.853	35.740	36.823
Bulgaria	27.598	27.914	29.028	28.845	26.279	26.655	27.461	28.065	28.614	29.085	29.899	30.295
Marruecos	19.629	19.949	20.725	21.538	21.638	22.062	22.347	22.470	22.781	22.699	22.869	23.219
Portugal	14.024	13.743	15.230	15.818	15.811	16.016	16.422	16.692	16.897	17.139	17.327	17.273
Colombia	12.607	12.697	13.040	13.165	13.105	13.051	13.095	12.895	12.774	12.612	12.648	12.562
Ecuador	9.968	9.604	9.932	9.988	10.035	10.013	10.023	9.930	9.762	9.404	9.550	9.511
R.Domin.	5.560	5.799	6.100	6.238	6.255	6.273	6.354	6.362	6.284	6.391	6.498	6.549
Perú	3.467	3.577	3.817	3.993	4.088	4.123	4.201	4.235	4.239	4.273	4.296	4.322
Polonia	3.445	3.555	3.749	3.888	3.730	3.774	3.846	3.922	3.972	3.947	3.984	3.958
China	2.999	3.017	3.052	3.159	3.078	3.135	3.167	3.163	3.206	3.166	3.237	3.263

Fuente: Ministerio de Trabajo e Inmigración (MTIN). Elaboración: propia.

2011	Rumania	Bulgaria	Marruecos	Portugal	Colombia	Ecuador	R.Domin.	Perú	Polonia	China
Marzo	37.784	30.763	23.424	17.200	12.542	9.502	6.651	4.355	3.936	3.341
Junio	38.679	31.323	23.522	17.020	12.502	9.300	6.701	4.347	3.772	3.380
Sept.	40.140	32.071	23.588	16.974	12.288	9.043	6.741	4.302	3.626	3.451

Extranjeros con tarjeta de residencia, certificado de registro y autorización de residencia según grupos de edad a fecha 30/09/2011:

	TOTAL	0-15 años	16-64 años	65 años	No consta	Edad Media
Ávila	16.042	3.440	12.391	211	0	29,9
Burgos	38.115	5.471	32.291	353	0	31,7
León	25.591	3.318	21.768	505	0	33,1
Palencia	8.262	1.211	6.913	138	0	32,3
Salamanca	18.626	2.439	15.735	452	0	32,8
Segovia	25.948	3.847	21.813	288	0	31,7
Soria	10.398	1.835	8.411	152	0	31,2
Valladolid	36.357	4.738	31.094	525	0	32,2
Zamora	11.052	1.279	9.539	234	0	32,6
TOTAL	190.391	27.578	159.955	2.858	0	31,9

Fuente: Ministerio de Trabajo e Inmigración (MTIN). Elaboración: propia.

Distribución de extranjeros con tarjeta de residencia, certificado de registro y autorización de residencia a fecha 30/09/2011:

Provincia	Hombres	Mujeres	No Consta	Total
Ávila	8.341	7.701	0	16.042
Burgos	21.362	16.753	0	38.115
León	13.379	12.212	0	25.591
Palencia	4.173	4.089	0	8.262
Salamanca	9.589	9.037	0	18.626
Segovia	13.643	12.305	0	25.948
Soria	5.687	4.711	0	10.398
Valladolid	18.925	17.432	0	36.357
Zamora	6.412	4.640	0	11.052
TOTAL	101.511	88.880	0	190.391

Fuente: Ministerio de Trabajo e Inmigración (MTIN). Elaboración: propia.

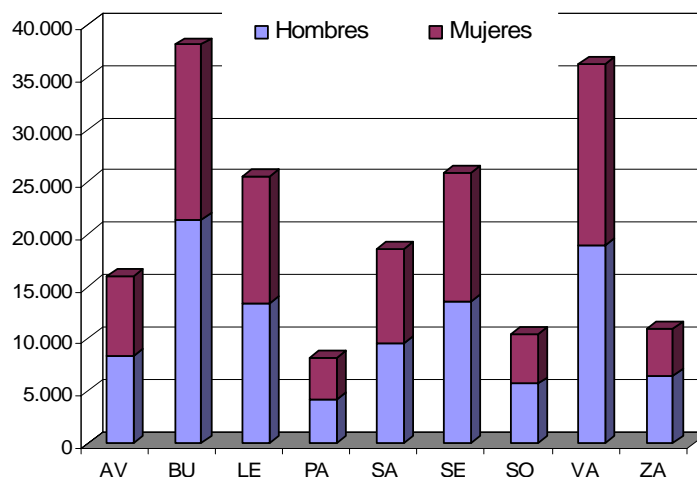

Fuente: Ministerio de Trabajo e Inmigración (MTIN). Elaboración: propia.

Distribución de extranjeros con tarjeta de estudiante a fecha 30/09/2010:

Provincia	Hombres	Mujeres	No Consta	Total
Ávila	36	61	0	97
Burgos	52	67	0	119
León	64	67	0	131
Palencia	31	16	0	47
Salamanca	969	1.124	0	2.093
Segovia	27	29	0	56
Soria	9	17	0	26
Valladolid	142	178	0	320
Zamora	12	15	0	27
TOTAL	1.342	1.574	0	2.916

Fuente: Ministerio de Trabajo e Inmigración (MTIN). Elaboración: propia.

11. EVOLUCIÓN DEL NÚMERO DE ALUMNOS EXTRANJEROS NO UNIVERSITARIOS

Alumnado extranjero no universitario por tipo de enseñanza en el curso 2010-2011:

	AV	BU	LE	PA	SA	SG	SO	VA	ZA	Ext CyL	Total CyL	% Ext
RÉGIMEN GENERAL	3.012	5.239	3.450	1.264	3.124	3.436	1.880	5.068	1.273	27.746	356.535	7,78
E. Infantil 1er Ciclo	57	60	16	31	111	30	56	88	3	452	8.623	5,24
E. Infantil 2º Ciclo	423	846	459	161	328	542	269	680	182	3.890	61.528	6,32
E. Primaria	1.251	2.064	1.386	517	1.128	1.513	787	2.015	542	11.203	124.260	9,02
Educación Especial	13	20	8		5	15	11	22	1	95	1.150	8,35
E.S.O.	868	1.406	1.051	325	898	887	560	1.432	373	7.800	86.303	9,04
Bachillerato	114	252	186	46	275	124	50	226	55	1.328	37.229	3,57
C.F. Grado Medio	91	260	120	66	133	88	67	203	36	1.064	16.693	6,37
C.F. Grado Superior	47	135	67	52	103	49	18	158	19	648	15.320	4,23
PCPI	148	196	157	66	143	188	62	243	62	1.265	5.429	23,30
RÉGIMEN ESPECIAL	116	335	405	113	554	167	101	232	53	2.076	53.175	3,90
CFGM Artes Plásticas/Diseño	1			1	2	3				7	223	3,14
CFGS Artes Plásticas/Diseño	2	2	3	1	1			2		11	609	1,81
Otras Enseñanzas Artísticas	2	2		1		6	2			13	546	2,38
Enseñanzas Musicales	7	45	28	21	39	19	11	25		195	18.879	1,03
Enseñanzas Danza								8		8	254	3,15
Enseñanzas Idiomas	104	286	374	89	512	139	88	197	53	1.842	32.664	5,64
ENSEÑANZAS DE ADULTOS	331	692	404	246	759	795	273	675	143	4.318	38.168	11,31
Enseñanzas de Adultos	331	692	404	246	759	795	273	675	143	4.318	38.168	11,31
TOTAL	3.459	6.266	4.259	1.623	4.437	4.398	2.254	5.975	1.469	34.140	447.878	7,62

Fuente: Consejería de Educación de la Junta de Castilla y León (CEJCYL). Elaboración: propia.



Gráfico de distribución de alumnos extranjeros no universitarios en Castilla y León por tipo de enseñanza y provincia

Datos consolidados de evolución de alumnos extranjeros no universitarios en Castilla y León, entre los cursos 2002-2003 y 2010-2011:

	2002-03	2003-04	2004-05	2005-06	2006-07	2007-08	2008-09	2009-10	2010-11
Régimen general	9.220	11.573	14.508	16.665	20.795	24.690	26.662	27.410	27.746
Régimen especial	648	745	876	1.008	1.384	1.395	1.645	2.062	2.076
Enseñanza de adultos	2.822	2.088	3.280	3.692	3.696	3.867	3.993	4.255	4.318
TOTAL	12.690	14.406	18.664	21.365	25.875	29.952	32.300	33.727	34.140

Fuente: Consejería de Educación de la Junta de Castilla y León (CEJCYL). Elaboración: propia.

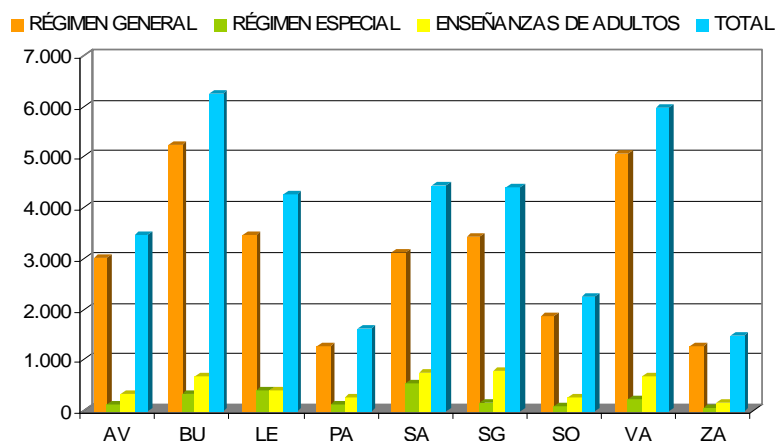

Gráfico de evolución de los alumnos extranjeros no universitarios en Castilla y León, entre los cursos 2002-03 y 2010-11



Porcentaje alumnos extranjeros no universitarios en Castilla y León en el curso 2010-11

Según el informe "Datos y cifras, Curso Escolar 2009-2010" (publicado por el Ministerio de Educación Política Social y Deporte, MEPSYD), el alumnado extranjero en enseñanzas no universitarias en el curso 2009-10 en España es de 762.746 alumnos, con un aumento respecto al curso anterior de 7.159 alumnos, representando en el caso de las enseñanzas no universitarias de Régimen General el 9,6% de su alumnado.

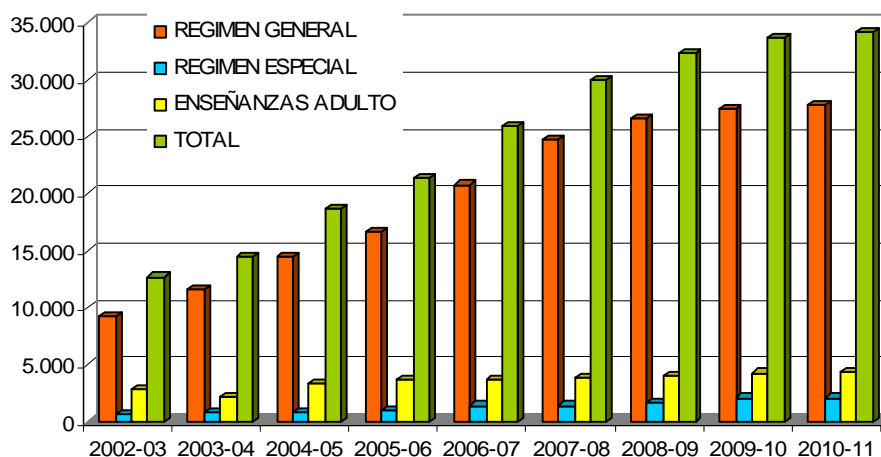
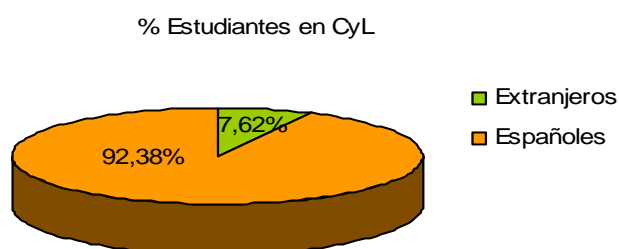
12. ESTUDIANTES UNIVERSITARIOS

Estudios de 1er y 2º Ciclo; avance número de alumnos extranjeros en el curso 2010/2011

- Evolución de alumnos extranjeros matriculados de 1º y 2º ciclo en Universidades presenciales (avance 2010/2011)

Curso	Total	Extranjeros	%	UE 25	%	Otros	%
2005/06	86.211	1.954	2,3	895	45,8	1.059	54,2
2006/07	83.577	2.080	2,5	914	43,9	1.166	56,1
2007/08	80.437	1.428	1,8	501	35,1	927	64,9
2008/09	76.851	1.506	2,0	567 (UE27)	37,6	939	62,4
2009/10	72.949	1.566	2,1	610	39,0	956	61,0
2010/11	53.441	1.107	2,1	449	40,6%	658	59,4

Fuente: Ministerio de Ciencia e Innovación (MCINN). Elaboración: propia.

- Evolución de alumnos extranjeros graduados de 1º y 2º ciclo en Universidades presenciales (avance 2009/2010)

Curso	Total	Extranjeros	%	UE 25	%	Otros	%
2005/06	14.251	90	0,6	37	41,0	53	59,0
2006/07	14.240	91	0,6	32	35,2	59	64,8
2007/08	13.835	125	0,9	54	43,2	71	56,8
2008/09	14.084	152	1,1	51 (UE27)	33,6	101	66,4
2009/10	13.196	155	1,2	69	44,5	86	55,5

Fuente: Ministerio de Ciencia e Innovación (MCINN). Elaboración: propia.

- Evolución de alumnos extranjeros matriculados de 1º y 2º ciclo en universidades públicas (avance curso 2010/2011)

		TOTAL		Total Extranjeros		UE 27		Otros	
		Total	%	Total	%	Total	%	Total	%
Total	2010/2011	49.941		1.086	2,2%	439	40,4%	647	59,6%
Burgos	2007/2008	8.000		69	0,9	21	30,4	48	69,6
	2008/2009	7.836		80	1,0	20	25,0	60	75,0
	2009/2010	8.171		125	1,5	43	34,4	82	65,6
	2010/2011	5.801		78	1,3	32	41,0	46	59,0
León	2007/2008	12.068		266	2,2	87	32,7	179	67,3
	2008/2009	11.779		312	2,6	86	27,6	226	72,4
	2009/2010	10.738		300	2,8	84	28,0	216	72,0
	2010/2011	8.807		214	2,4	54	25,2	160	74,8
Salamanca	2007/2008	25.930		696	2,7	275	39,5	421	60,5
	2008/2009	25.040		701	2,8	302	43,1	399	56,9
	2009/2010	23.599		748	3,2	334	44,7	414	55,3
	2010/2011	18.063		568	3,1	263	46,3	305	53,7
Valladolid	2007/2008	25.838		316	1,2	91	28,8	225	71,2
	2008/2009	24.896		298	1,2	101	33,9	197	66,1
	2009/2010	23.204		313	1,3	115	36,7	198	63,3
	2010/2011	17.270		226	1,3	90	39,8	136	60,2

Fuente: Ministerio de Ciencia e Innovación (MCINN). Elaboración: propia.

- Alumnos extranjeros matriculados de 1º y 2º ciclo en universidades privadas (Avance 2010/2011)

		TOTAL	Total Extranjeros		UE 27		Otros	
			Total	%	Total	%	Total	%
Total	2010/2011	3.500	21	0,6%	10	47,6%	11	52,4%
Católica Ávila	2007/2008	574	-	-	-	-	-	-
	2008/2009	566						
	2009/2010	1.072	7	0,7	1	14,3	6	85,7
	2010/2011	1.177						
Europea M.Cervantes	2007/2008	1.367	7	0,5	2	28,6	5	71,4
	2008/2009	1.276	6	0,5	2	33,3	4	66,7
	2009/2010	900	4	0,4	2	50,0	2	50,0
	2010/2011	617	3	0,5	2	66,7	1	33,3
Pontificia Salamanca	2007/2008	5.606	56	1,0	17	30,4	39	69,6
	2008/2009	4.500	75	1,7	31	41,3	44	58,7
	2009/2010	4.542	58	1,3	23	39,7	35	60,3
	2010/2011	1.253	14	1,1	5	35,7	9	64,3
I.E. (S.E.K)	2007/2008	1.054	18	1,7	8	44,4	10	55,6
	2008/2009	956	34	3,6	25	73,5	9	26,5
	2009/2010	723	11	1,5	8	72,7	3	27,3
	2010/2011	453	4	0,9	3	75,0	1	25,0

Fuente: Ministerio de Ciencia e Innovación (MCINN). Elaboración: propia.

Evolución de alumnos extranjeros matriculados de 1º y 2º ciclo y Grado en universidades de Castilla y León

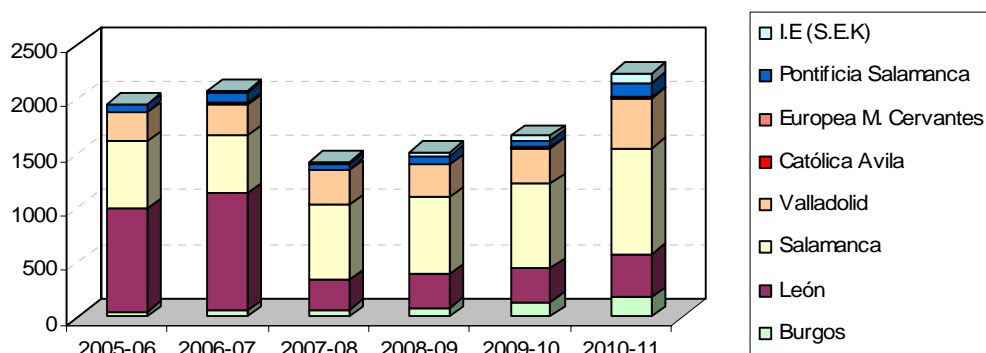

Fuente: Ministerio de Ciencia e Innovación (MCINN). Elaboración: propia.

Estudio de Grados, avance número de alumnos extranjeros en el curso 2009/2010

- Evolución de alumnos extranjeros matriculados en grados en Universidades presenciales (avance 2010/2011)

Curso	Total	Extranjeros	%	UE 25	%	Otros	%
2008/09	381	10	2,6	5	50,0	5	50,0
2009/10	3.989	100	2,5	40	40,0	60	60,0
2010/11	24.456	675	2,8	257	38,1	418	61,9

Fuente: Ministerio de Ciencia e Innovación (MCINN). Elaboración: propia.

- Evolución de alumnos extranjeros matriculados en grados en universidades públicas.

		TOTAL	Total Extranjeros		UE 27		Otros	
			Total	%	Total	%	Total	%
TOTAL	2010/2011	20.053	524	2,6	170	32,4	354	67,6
Burgos	2008/2009							
	2009/2010	153	10	6,5			10	100
	2010/2011	2.687	59	6,5	15	25,4	44	74,6
León	2008/2009							
	2009/2010	331	12	3,6	2	16,7	10	83,3
	2010/2011	3.810	91	3,6	28	30,8	63	69,2
Salamanca	2008/2009	333	8	2,4	5	15,5	3	84,5
	2009/2010	1.720	29	1,7	17	58,6	12	41,4
	2010/2011	6.892	230	1,7	79	34,3	151	65,7
Valladolid	2008/2009							
	2009/2010	1.189	11	0,9	1	9,1	10	90,9
	2010/2011	6.664	144	0,9	48	33,3	96	66,7

Fuente: Ministerio de Ciencia e Innovación (MCINN). Elaboración: propia.

- Alumnos extranjeros matriculados en grados en universidades privadas (Avance 2010/2011)

		TOTAL	Total Extranjeros		UE 27		Otros	
			Total	%	Total	%	Total	%
TOTAL	2010/2011	4.403	151	3,4%	87	57,6%	64	42,4%
Católica Ávila	2008/2009							
	2009/2010							
	2010/2011	352	1	0,3	0	0,0	1	100,0
Europea M.Cervantes	2008/2009							
	2009/2010	548	2	0,4	1	50,0	1	50,0
	2010/2011	543	1	0,2	1	100,0	0	0,0
Pontificia Salamanca	2008/2009							
	2009/2010							
	2010/2011	3.293	70	2,1	45	64,3	25	35,7
I.E. (S.E.K)	2008/2009	48	2	4,2			2	100
	2009/2010	138	36	26,1	19	52,8	17	47,2
	2010/2011	215	79	36,7	41	51,9	38	48,1

Fuente: Ministerio de Ciencia e Innovación (MCINN). Elaboración: propia.

- Evolución de alumnos extranjeros matriculados en Master (avance curso 2010/11)

		TOTAL	Total Extranjeros		UE 27		Otros	
			Total	%	Total	%	Total	%
TOTAL	2010/2011	3.789	923	24,4	235	25,5	688	74,5
Universidades Públicas								
Total	2010/2011	2.789	514	18,4%	125	24,3%	389	75,7%
Burgos	2008/2009	57	8	14,0	1	12,5	7	87,5
	2009/2010	143	13	9,1	5	38,5	8	61,5
	2010/2011	139	12	8,6	2	16,7	10	83,3
León	2007/2008	95	15	15,8	1	6,7	14	93,3
	2009/2010	325	41	12,6	6	14,6	35	85,4
	2010/2011	486	68	14,0	22	32,4	46	67,6

Salamanca	2007/2008	762	206	27,0	28	13,6	178	86,4
	2009/2010	960	203	21,1	55	27,1	148	72,9
	2010/2011	1.267	271	21,4	66	24,4	205	75,6
Valladolid	2008/2009	322	67	20,8	5	7,5	62	92,5
	2009/2010	722	120	16,6	29	24,2	91	75,8
	2010/2011	897	163	18,2	35	21,5	128	78,5
Universidades Privadas								
Total	2010/2011	1.000	409	40,9%	110	26,9%	299	73,1%
Católica Ávila	2007/2008							
	2009/2010							
	2010/2011	37	7	18,9	7	100,0	0	0,0
Pontificia Salamanca	2008/2009							
	2009/2010							
	2010/2011	29	2	6,9	0	0,0	2	100,0
IE Universid.	2008/2009	475	96	20,2	31	32,3	65	67,7
	2009/2010	794	294	37,0	100	34,0	194	66,0
	2010/2011	934	400	42,8%	103	25,8	297	74,3

Fuente: Ministerio de Ciencia e Innovación (MCINN). Elaboración: propia.

Distribución de la matriculación de alumnos extranjeros en las universidades de Castilla y León. (Avance curso 2010-2011)

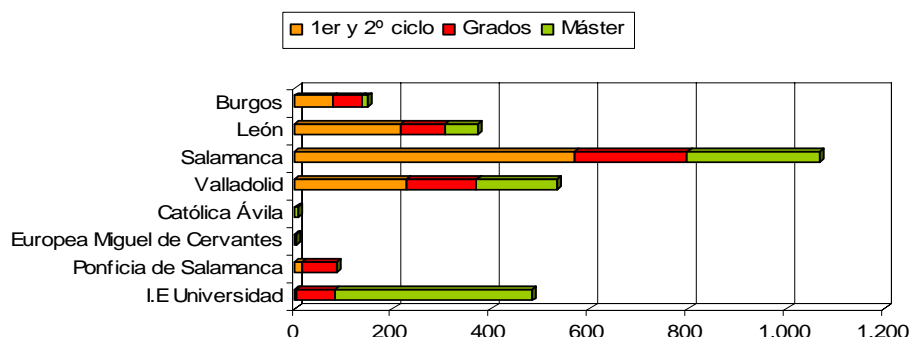

Fuente: Ministerio de Ciencia e Innovación (MCINN). Elaboración: propia.

Distribución del alumnado extranjero según lugar de procedencia, en España (2009-2010).

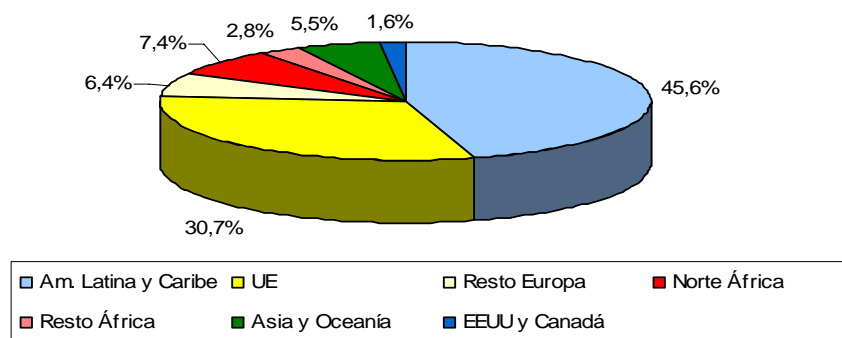

Fuente: Ministerio de Ciencia e Innovación (MCINN). Elaboración: propia.

13. DISTRIBUCIÓN DEL NÚMERO DE CONTRATOS DE TRABAJO REGISTRADOS A EXTRANJEROS

Evolución de los datos generales de contratos registrados en Castilla y León en los años 2008, 2009 y 2010.

	TOTAL CyL			ESPAÑOLES			EXTRANJEROS					
	Total	Hombr.	Mujeres	Total	Hombr.	Mujeres	Total	% CyL	Hombr.	% H.	Mujeres	% M.
Enero 08	61.201	31.540	29.661	51.921	25.303	26.618	9.280	15,16	6.237	67,21	3.043	32,79
Febrero	60.273	31.687	28.586	49.769	24.454	25.315	10.504	17,43	7.233	68,86	3.271	31,14
Marzo	54.121	27.121	26.909	45.117	21.315	23.802	9.004	16,64	5.897	65,49	3.107	34,51
Abril	57.726	29.394	28.332	48.150	23.152	24.998	9.576	16,59	6.242	65,18	3.334	34,82
Mayo	60.081	30.577	29.504	50.166	24.211	25.955	9.915	16,50	6.366	64,21	3.549	35,79
Junio	63.028	31.708	31.320	53.573	25.857	27.716	9.455	15,00	5.851	61,88	3.604	38,12
Julio	81.900	41.470	40.430	70.720	34.587	36.133	11.180	13,65	6.883	61,57	4.297	38,43
Agosto	55.138	27.990	27.148	46.573	22.800	23.773	8.565	15,53	5.190	60,60	3.375	39,40
Septiembre	69.094	33.537	35.557	58.706	27.238	31.468	10.388	15,03	6.299	60,64	4.089	39,36
Octubre	78.639	37.332	41.307	63.154	28.967	34.187	15.485	19,69	8.365	54,02	7.120	45,98
Noviembre	50.273	23.053	27.220	43.046	18.748	24.298	7.227	14,38	4.305	59,57	2.922	40,43
Diciembre	42.955	18.367	24.588	37.295	15.261	22.034	5.660	13,18	3.106	54,88	2.554	45,12
Año 2009												
Enero 09	46.625	22.463	24.162	39.738	18.041	21.697	6.887	14,8	4.422	64,20	2.465	35,79
Febrero	40.465	20.400	20.065	34.038	16.135	17.903	6.427	15,88	4.265	66,36	2.162	33,64
Marzo	43.837	22.272	21.565	37.062	17.868	19.194	6.775	15,45	4.404	65,36	2.371	35,00
Abril	44.123	21.819	22.304	37.739	17.860	19.879	6.384	14,47	3.959	62,01	2.425	37,99
Mayo	49.583	25.086	24.497	42.218	20.490	21.728	7.365	14,85	4.596	62,40	2.769	37,60
Junio	62.222	31.527	30.695	53.690	26.441	27.249	8.532	13,71	5.086	59,61	3.446	40,39
Julio	72.549	35.803	36.746	63.269	30.434	32.835	9.280	12,79	5.369	57,86	3.911	42,14
Agosto	52.002	26.366	25.636	44.231	21.835	22.396	7.771	14,94	4.531	58,31	3.240	41,69
Septiembre	67.579	33.047	34.532	56.391	26.470	29.921	11.188	16,56	6.577	58,79	4.611	41,21
Octubre	70.426	33.995	36.431	56.352	26.452	29.900	14.074	19,98	7.543	53,60	6.531	46,40
Noviembre	52.129	25.077	27.052	44.729	20.707	24.022	7.400	14,20	4.370	59,05	3.030	40,95
Diciembre	43.571	19.650	23.921	37.972	16.513	21.459	5.599	12,85	3.137	56,03	2.462	43,97
Año 2010												
Enero 10	40.314	19.880	20.434	34.781	16.384	18.399	5.533	13,72%	3.496	63,18	2.035	36,78
Febrero	40.211	20.568	19.643	34.183	16.684	17.499	6.028	14,99%	3.884	64,43	2.144	35,57
Marzo	46.931	23.715	23.216	40.213	19.535	20.678	6.718	14,31%	4.180	62,22	2.538	37,78
Abril	44.715	23.140	21.575	38.150	19.123	19.027	6.565	14,68%	4.017	61,19	2.548	38,81
Mayo	53.156	28.561	24.595	45.531	23.770	21.761	7.625	14,34%	4.791	62,83	2.834	37,17
Junio	61.526	32.470	29.056	53.032	27.370	25.662	8.494	13,81%	5.100	60,04	3.394	39,96
Julio	70.546	36.316	34.230	61.688	31.180	30.508	8.858	12,56%	5.136	57,98	3.722	42,02
Agosto	55.528	29.102	26.426	47.487	24.412	23.075	8.041	14,48%	4.690	58,33	3.351	41,67
Septiembre	65.890	33.655	32.235	56.462	27.991	28.471	9.428	14,74%	5.664	60,08	3.764	39,92
Octubre	72.693	37.163	35.530	56.483	28.094	28.389	16.210	20,30%	9.069	55,95	7.141	44,05
Noviembre	54.490	26.950	24.450	46.921	22.535	21.296	7.569	13,89%	4.415	58,33	3.154	41,67
Diciembre	45.809	21.682	24.127	40.217	18.426	21.791	5.592	12,21%	3.256	58,23	2.336	41,77

Fuente: Servicio Público de Empleo de Castilla y León (ECYL). Elaboración: propia.

Evolución de datos (sexo, sector y procedencia) de contratos registrados en España – Castilla y León 2011.

España	ESPAÑA 2011									
	Contratos 2011		Sexo Extranjero		Sectores Extranjeros				Procedencia	
	TOTAL	Extranj.	Homb.	Mujer	Agri.	Indust	Constr.	Servic.	UE.	NO UE
Enero 11	1.116.019	212.962	144.547	68.415	47.602	9.149	26.647	129.564	71.112	141.850
%		19,08%	67,87%	32,13%	22,35%	4,30%	12,51%	60,84%	33,39%	66,61%
Febrero	1.011.739	199.857	130.702	69.155	43.269	8.221	27.740	120.627	68.966	130.891
%		19,75%	65,40%	34,60%	21,65%	4,11%	13,88%	60,36%	34,51%	65,49%
Marzo	1.154.903	224.610	139.171	85.439	41.078	9.598	29.804	144.130	77.714	146.896
%		19,45%	61,96%	38,04%	18,29%	4,27%	13,27%	64,17%	34,60%	65,40%
Abril	1.067.328	214.472	132.203	82.269	37.801	8.241	23.454	144.976	72.228	142.244
%		20,09%	61,64%	38,36%	17,63%	3,84%	10,94%	67,60%	33,68%	66,32%
Mayo	1.289.348	266.167	170.181	95.986	55.781	9.845	27.321	173.220	92.566	173.601
%		20,64%	63,94%	36,06%	20,96%	3,70%	10,26%	65,08%	34,78%	65,22%
Junio	1.312.519	252.968	157.174	95.794	46.482	9.113	24.804	172.569	89.879	163.089
%		19,27%	62,13%	37,87%	18,37%	3,60%	9,81%	68,22%	35,53%	64,47%
Julio	1.349.653	241.955	145.053	96.902	38.592	9.196	23.946	170.221	85.621	156.334
%		17,93%	59,95%	40,05%	15,95%	3,80%	9,90%	70,35%	35,39%	64,61%
Agosto	1.061.553	203.630	127.436	76.194	41.091	7.541	20.629	134.369	67.776	135.854
%		19,18%	62,58%	37,42%	20,18%	3,70%	10,13%	65,99%	33,28%	66,72%
Septiem.	1.394.017	276.203	176.384	99.819	85.466	10.099	23.349	157.289	107.220	168.983
%		19,81%	63,86%	36,14%	30,94%	3,66%	8,45%	56,95%	38,82%	61,18%
Octubre	1.394.017	250.369	158.183	92.186	65.040	8.488	20.745	156.096	89.084	161.285
%		17,96%	63,18%	36,82%	25,98%	3,39%	8,29%	62,35%	35,58%	64,42%
Noviemb	1.218.240	233.618	155.631	77.987	49.862	7.999	20.500	155.257	75.614	158.004
%		19,18%	66,62%	33,38%	21,34%	3,42%	8,78%	66,46%	32,37%	67,63%
Diciemb	1.165.634	204.369	141.206	63.163	59.956	5.824	14.543	124.046	62.246	142.123
%		17,53%	69,09%	30,91%	29,34%	2,85%	7,12%	60,70%	30,46%	69,54%

Fuente: Servicio Público de Empleo Estatal (SPEE). Elaboración: propia.

Castilla y León	CASTILLA Y LEÓN 2011									
	Contratos 2011		Sexo Extranjero		Sectores Extranjeros				Procedencia	
	TOTAL	Extranj.	Homb.	Mujer	Agri.	Indust	Constr.	Servic.	UE.	NO UE
Enero 11	43.784	5.833	3.728	2.105	828	494	1.029	3.482	2.739	3.094
%		13,32%	63,91%	36,09%	14,20%	8,47%	17,64%	59,69%	46,96%	53,04%
Febrero	42.566	5.670	3.602	2.068	983	381	1.023	3.283	2.819	2.851
%		13,32%	63,53%	36,47%	17,34%	6,72%	18,04%	57,90%	49,72%	50,28%
Marzo	49.995	6.613	4.162	2.451	972	424	1.244	3.973	3.092	3.521
%		13,23%	62,94%	37,06%	14,70%	6,41%	18,81%	60,08%	46,76%	53,24%
Abril	45.660	6.113	3.763	2.370	894	372	1.065	3.802	2.795	3.338
%		13,43%	61,36%	38,64%	14,58%	6,07%	17,37%	61,99%	45,57%	54,43%
Mayo	55.388	8.297	5.225	3.042	2.198	471	1.234	4.394	4.298	3.999
%		14,98%	63,34%	36,66%	26,49%	5,68%	14,87%	52,96%	51,80%	48,20%
Junio	63.935	7.588	4.410	3.178	1.330	495	1.032	4.731	3.650	3.938
%		11,87%	58,12%	41,88%	17,53%	6,52%	13,60%	62,35%	48,10%	51,90%
Julio	66.256	8.204	4.726	3.478	1.662	490	1.052	5.000	4.163	4.041
%		12,38%	57,61%	42,39%	20,26%	5,97%	12,82%	60,95%	50,74%	49,26%
Agosto	55.171	7.404	4.726	3.478	1.281	425	920	4.778	3.614	3.790
%		13,42%	56,97%	43,03%	17,30%	5,74%	12,43%	64,53%	48,81%	51,19%
Septiem.	70.056	12.199	7.856	4.343	5.633	555	1.055	4.956	7.163	5.036
%		17,41%	64,40%	35,60%	46,18%	4,55%	8,65%	40,63%	58,72%	41,28%
Octubre	62.716	10.408	5.596	4.812	4.666	510	894	4.338	6.267	4.141
%		16,60%	53,77%	46,23%	44,83%	4,90%	8,59%	41,68%	60,21%	39,79%
Noviemb	48.291	6.082	3.642	2.440	1.362	456	804	3.460	3.044	3.038
%		12,59%	59,88%	40,12%	22,39%	7,50%	13,22%	56,89%	50,05%	49,95%
Diciemb	42.624	4.823	2.727	2.096	847	287	542	3.147	2.274	2.549
%		11,32%	56,54%	43,46%	17,56%	5,95%	11,24%	65,25%	47,15%	52,85%

Fuente: Servicio Público de Empleo Estatal (SPEE). Elaboración: propia.

Evolución de los datos generales de contratos registrados en Castilla y León en 2011.

	TOTAL CyL			ESPAÑOLES			EXTRANJEROS					
	Total	Hombr.	Mujeres	Total	Hombr.	Mujeres	Total	% CyL	Hombr.	% H.	Mujeres	% M.
Enero 11	43.784	22.644	21.140	37.951	18.916	19.035	5.833	13,32%	3.728	63,91	2.105	36,09
Febrero	42.566	22.974	19.592	36.896	19.372	17.524	5.670	13,32%	3.602	63,53	2.068	36,47
Marzo	49.995	26.881	23.114	43.382	22.719	20.663	6.613	13,23%	4.162	62,94	2.451	37,06
Abril	45.660	23.768	21.892	39.527	20.005	19.522	6.133	13,43%	3.763	61,36	2.370	38,64
Mayo	55.388	30.256	25.132	47.091	25.001	22.090	8.297	14,98%	5.255	63,34	3.042	36,66
Junio	63.935	33.437	30.498	56.347	29.027	27.320	7.588	11,87%	4.410	58,12	3.178	41,88
Julio	66.256	33.903	32.353	58.052	29.177	28.875	8.204	12,38%	4.726	57,61	3.478	42,39
Agosto	55.171	28.692	26.479	47.767	24.474	23.293	7.404	13,42%	4.218	56,97	3.186	43,03
Septiemb.	70.056	37.141	32.915	57.857	29.285	28.572	12.199	17,41%	7.856	64,40	4.343	35,60
Octubre	62.716	30.731	31.985	52.308	25.135	27.173	10.408	16,60%	5.596	53,77	4.812	46,23
Noviemb	48.291	23.539	24.752	42.209	19.897	22.312	6.082	12,59%	3.642	59,88	2.440	40,12
Diciemb	42.624	20.030	22.594	37.801	17.303	20.498	4.823	11,32%	2.727	56,54	2.096	43,46

Fuente: Servicio Público de Empleo Estatal (SPEE). Elaboración: propia.



Gráfico de evolución de los contratos en Castilla y León desde 2008.



Gráfico de evolución de los contratos a extranjeros en Castilla y León en los años desde 2008, por sexos

De los contratos de trabajo registrados desde 2009 en Castilla y León, se muestra la evolución por meses para la población extranjera, dividida por sectores

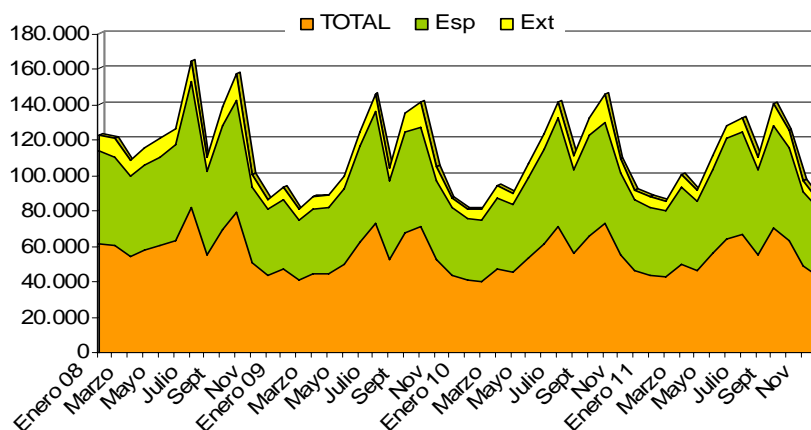
	Agricultura	Industria	Construcción	Servicios	TOTAL
Enero 09	796	610	1.681	3.800	6.887
Febrero	987	536	1.572	3.332	6.427
Marzo	897	481	1.863	3.534	6.775
Abril	764	423	1.412	3.785	6.384
Mayo	1.166	548	1.637	4.014	7.365
Junio	1.364	520	1.630	5.018	8.532
Julio	1.451	569	1.678	5.582	9.280
Agosto	1.134	431	1.466	4.740	7.771
Septiembre	3.493	612	1.643	5.440	11.188
Octubre	6.642	685	1.487	5.260	14.074
Noviembre	1.392	451	1.345	4.212	7.400
Diciembre	787	337	758	3.717	5.599
Enero 10	731	443	1.081	3.278	5.533
Febrero	951	402	1.371	3.304	6.028
Marzo	882	445	1.344	4.047	6.718
Abril	893	406	1.401	3.865	6.565
Mayo	1.296	472	1.553	4.304	7.625
Junio	1.771	445	1.435	4.843	8.494
Julio	1.563	446	1.352	5.497	8.858
Agosto	1.277	424	1.226	5.114	8.041
Septiembre	2.287	641	1.249	5.251	9.428
Octubre	9.264	677	1.260	5.009	16.210
Noviembre	1.567	565	1.166	4.271	7.969
Diciembre	765	372	764	3.691	5.592
Enero 11	828	494	1.029	3.482	5.833
Febrero	983	381	1.023	3.283	5.670
Marzo	972	424	1.244	3.973	6.613
Abril	894	372	1.065	3.802	6.133
Mayo	2.198	471	1.234	4.394	8.297
Junio	1.330	495	1.032	4.731	7.588

Julio	1.662	490	1.052	5.000	8.204
Agosto	1.281	425	920	4.778	7.404
Septiembre	5.633	555	1.055	4.956	12.199
Octubre	4.666	510	894	4.338	10.408
Noviembre	1.362	456	804	3.460	6.082
Diciembre	847	287	542	3.147	4.823

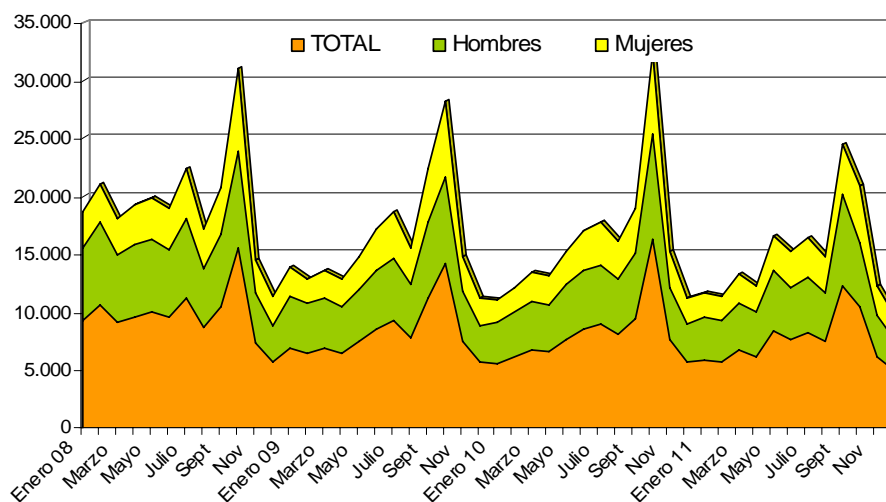
Fuente: Servicio Público de Empleo Estatal (MTIN). Elaboración: propia.

■ Agricultura ■ Industria ■ Construcción ■ Servicios ■ Total



Gráfico de evolución de los contratos por sectores en Castilla y León desde 2009

Distribución del número de contratos de extranjeros registrados por provincias desde el año 2008.

	AV	BU	LE	PA	SA	SG	SO	VA	ZA	TOTAL
Enero 08	440	2.386	1.266	438	667	901	857	1.871	454	9.280
Febrero	1.088	2.269	1.330	488	809	1.058	855	2.157	450	10.504
Marzo	709	1.997	1.167	425	628	957	750	1.942	429	9.004
Abril	602	2.235	1.222	462	645	1.179	758	2.119	354	9.576
Mayo	597	2.321	1.308	440	849	1.052	830	2.092	426	9.915
Junio	671	2.360	1.187	400	651	1.044	742	1.966	434	9.455
Julio	726	2.577	1.482	459	791	1.382	876	2.429	458	11.180
Agosto	539	1.977	1.027	348	710	1.004	722	1.875	363	8.565
Septiembre	568	2.242	1.339	518	1.059	1.128	735	2.349	450	10.388
Octubre	751	3.404	1.445	723	785	3.504	719	3.355	799	15.485
Noviembre	518	1.611	826	371	698	939	468	1.463	333	7.227
Diciembre	326	1.367	670	265	541	702	326	1.244	219	5.660
Enero 09	337	1.670	991	415	750	636	418	1.377	293	6.887
Febrero	321	1.553	938	329	526	646	447	1.353	314	6.427
Marzo	366	1.447	906	339	597	791	497	1.524	308	6.775
Abril	393	1.348	863	344	559	840	475	1.285	277	6.384
Mayo	435	1.730	966	289	629	863	536	1.571	346	7.365
Junio	570	2.018	986	349	758	1.018	600	1.816	417	8.532
Julio	554	2.113	1.075	382	850	1.192	767	1.808	539	9.280
Agosto	469	1.897	899	326	648	102	542	1.526	438	6.847
Septiembre	611	2.205	1.471	438	764	1.287	658	2.951	803	11.188
Octubre	779	3.653	1.014	576	755	3.203	675	2.504	915	14.074

Noviembre	476	1.911	873	314	479	1.057	918	1.381	391	7.800
Diciembre	280	1.401	635	250	366	579	429	1.374	285	5.599
Enero 10	265	1.412	684	277	458	576	442	1.198	221	5.533
Febrero	319	1.534	763	347	483	656	439	1.178	309	6.028
Marzo	386	1.503	885	342	545	813	622	1.316	306	6.718
Abril	415	1.562	832	329	465	786	552	1.304	320	6.565
Mayo	426	1.907	977	359	592	779	544	1.644	397	7.625
Junio	499	2.309	1.011	352	613	932	514	1.904	360	8.494
Julio	655	2.135	1.138	426	587	1.013	656	1.762	486	8.858
Agosto	439	2.121	888	340	576	1.029	576	1.604	468	8.041
Septiembre	510	2.196	1.240	382	671	1.002	534	2.261	632	9.428
Octubre	923	4.714	1.161	627	684	3.266	600	3.330	905	16.210
Noviembre	497	1.759	847	359	665	1.148	414	1.593	287	7.569
Diciembre	294	1.473	626	256	446	609	444	1.243	201	5.592
Enero 11	263	1.619	689	282	491	613	447	1.205	224	5.833
Febrero	268	1.542	680	241	443	562	477	1.200	257	5.670
Marzo	354	1.619	864	299	560	703	516	1.348	350	6.613
Abril	354	1.462	832	332	460	630	435	1.317	311	6.133
Mayo	389	2.415	920	327	550	765	539	2.026	366	8.297
Junio	436	1.790	914	351	561	965	496	1.668	407	7.588
Julio	467	1.899	892	384	639	1.015	612	1.783	513	8.204
Agosto	367	1.819	911	406	544	914	650	1.384	409	7.404
Septiembre	436	3.616	1.263	441	592	978	522	3.345	1.006	12.199
Octubre	734	2.676	943	561	564	2.028	438	2.025	439	10.408
Noviembre	358	1.379	670	306	442	750	380	1.560	237	6.082
Diciembre	201	1.252	578	211	399	569	352	1.040	221	4.823

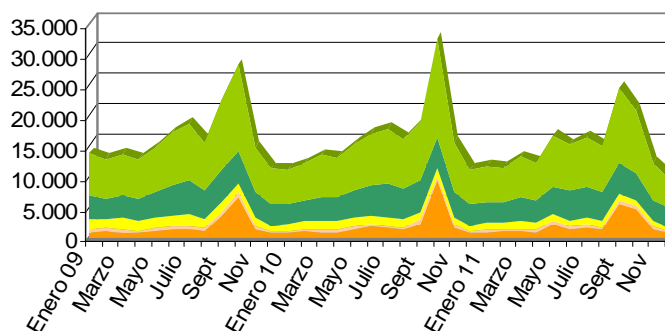
14. PARO REGISTRADO DE TRABAJADORES EXTRANJEROS

Evolución de datos (sexo, sector actividad económica y procedencia) de parados extranjeros registrados en España – Castilla y León 2011.

ESPAÑA	Paro 2011		Sexo Extranjero		Sector Actividad Económica -- Extranjeros --					Procedencia	
	Total	Extranj.	Homb.	Mujer	Agri.	Indust	Constr.	Servic.	S act Pre	UE.	NO UE
Enero 11	4.231.003	619.276	366.423	252.853	39.381	45.573	149.797	316.332	68.193	200.489	418.787
%		14,64%	59,17%	40,83%	6,36%	7,36%	24,19%	51,08%	11,01%	32,37%	67,63%
Febrero	4.299.263	631.366	372.539	258.827	42.523	45.978	149.235	322.254	71.376	202.658	428.708
%		14,69%	59,01%	40,99%	6,74%	7,28%	23,64%	51,04%	11,31%	32,10%	67,90%
Marzo	4.333.669	642.893	377.877	265.016	45.172	46.342	149.827	326.169	75.383	204.790	438.103
%		14,83%	58,78%	41,22%	7,03%	7,21%	23,31%	50,73%	11,73%	31,85%	68,15%
Abril	4.269.360	631.177	371.566	259.611	43.831	45.923	149.756	316.615	75.052	198.621	432.556
%		14,78%	58,87%	41,13%	6,94%	7,28%	23,73%	50,16%	11,89%	31,47%	68,53%
Mayo	4.189.659	613.547	358.252	255.295	40.665	44.633	145.816	308.773	73.670	192.348	421.199
%		14,64%	58,39%	41,61%	6,63%	7,27%	23,77%	50,33%	12,01%	31,35%	68,65%
Junio	4.121.801	602.794	352.062	250.732	43.664	43.694	143.034	300.043	72.359	189.621	413.173
%		14,62%	58,41%	41,59%	7,24%	7,25%	23,73%	49,78%	12,00%	31,46%	68,54%
Julio	4.079.742	593.149	348.347	244.802	45.190	42.740	141.569	292.874	70.776	189.425	403.724
%		14,54%	58,73%	41,27%	7,62%	7,21%	23,87%	49,38%	11,93%	31,94%	68,06%
Agosto	4.130.927	584.605	344.057	240.548	42.917	42.832	140.735	290.242	67.879	186.493	398.112
%		14,15%	58,85%	41,15%	7,34%	7,33%	24,07%	49,65%	11,61%	31,90%	68,10%
Septiemb	4.226.744	591.114	342.492	248.622	40.451	42.360	137.923	300.658	69.722	184.823	406.291
%		13,99%	57,94%	42,06%	6,84%	7,17%	23,33%	50,86%	11,80%	31,27%	68,73%
Octubre	4.360.926	615.765	355.520	260.245	46.229	43.619	138.907	315.970	71.040	192.362	423.403
%		14,12%	57,74%	42,26%	7,51%	7,08%	22,56%	51,31%	11,54%	31,24%	68,76%
Noviemb	4.420.462	625.429	356.800	268.629	44.628	44.084	137.789	326.773	72.155	197.477	427.952
%		14,15%	57,05%	42,95%	7,14%	7,05%	22,03%	52,25%	11,54%	31,57%	68,43%
Diciemb	4.422.359	625.903	359.777	266.126	42.916	44.818	141.478	326.214	70.477	198.997	426.906
%		14,15%	57,48%	42,52%	6,86%	7,16%	22,60%	52,12%	11,26%	31,79%	68,21%

Fuente: Servicio Público de Empleo Estatal (SPEE). Elaboración: propia.

Castilla y León	Paro 2011		Sexo		Sector Actividad Económica					Procedencia	
	Total	Extranj.	Homb.	Mujer	Agri.	Indust	Constr.	Servic.	S act Pre	UE.	NO UE
Enero 11	204.266	25.464	14.888	10.576	2.262	2.098	6.774	8.711	5.619	12.061	13.403
%		12,47%	58,47%	41,53%	8,88%	8,24%	26,60%	34,21%	22,07%	47,36%	52,64%
Febrero	205.006	25.831	14.895	10.936	2.217	2.056	6.687	8.890	5.981	12.255	13.403
%		12,60%	57,66%	42,34%	8,58%	7,96%	25,89%	34,42%	23,15%	47,44%	51,56%
Marzo	203.586	25.982	14.650	11.332	2.186	2.062	6.451	9.054	6.137	12.285	13.697
%		12,76%	56,39%	43,61%	8,41%	7,94%	24,83%	34,85%	23,62%	47,28%	52,72%
Abril	199.850	25.303	14.175	11.128	2.151	2.023	6.292	8.819	6.018	11.970	13.333
%		12,66%	56,02%	43,98%	8,50%	8,00%	24,87%	34,85%	23,78%	47,31%	52,69%
Mayo	195.039	24.077	13.265	10.812	1.908	1.964	5.933	8.484	5.788	11.227	12.850
%		12,34%	55,09%	44,91%	7,92%	8,16%	24,64%	35,24%	24,04%	46,63%	53,37%
Junio	185.917	23.416	---	---	1.972	1.900	5.746	8.201	5.597	10.976	12.440
%		12,59%			8,42%	8,11%	24,54%	35,02%	23,90%	46,87%	53,13%
Julio	180.902	22.745	12.574	10.171	1.924	1.838	5.549	8.074	5.360	10.725	12.020
%		12,57%	55,28%	44,72%	8,46%	8,08%	24,40%	35,50%	23,57%	47,15%	52,85%
Agosto	184.419	22.396	12.458	9.938	1.972	1.860	5.507	8.045	5.012	10.576	11.820
%		12,14%	55,63%	44,37%	8,81%	8,31%	24,59%	35,92%	22,38%	47,22%	52,78%
Septiemb	191.675	21.534	11.409	10.125	1.555	1.772	5.118	8.155	4.934	9.822	11.820
%		11,23%	52,98%	47,02%	7,22%	8,23%	23,77%	37,87%	22,91%	45,61%	54,39%
Octubre	199.934	23.750	13.021	10.729	2.274	1.929	5.599	8.754	5.194	11.113	12.637
%		11,88%	54,83%	45,17%	9,57%	8,12%	23,57%	36,86%	21,87%	46,79%	53,21%

Noviemb	203.568	24.617	13.509	11.108	2.241	1.974	5.827	9.080	5.315	11.627	12.990
		12,09%	12,09%	45,12%	9,10%	8,02%	23,67%	36,89%	21,59%	47,23%	52,77%
Dicemb	208.475	25.570	14.420	11.150	2.584	2.111	6.404	9.264	5.207	12.201	13.369
		12,27%	56,39%	43,61%	10,11%	8,26%	25,04%	36,23%	20,36%	47,72%	52,28%

Fuente: Servicio Público de Empleo Estatal (SPEE). Elaboración: propia.

Evolución del paro registrado por sectores para la población extranjera en Castilla y León desde enero de 2007:

	Agricultura	Industria	Construcción	Servicios	Sin act anterior	TOTAL
Enero 07	403	502	1.141	2.437	1.048	5.531
Marzo	394	506	1.010	2.507	1.244	5.661
Mayo	378	380	953	2.315	1.333	5.359
Julio	384	354	1.015	2.145	1.192	5.090
Septiembre	434	417	1.081	2.341	1.257	5.530
Noviembre	513	466	1.379	2.661	1.383	6.402
Año 2008						
Enero 08	786	793	2.202	3.476	1.637	8.894
Febrero	883	675	2.144	3.615	1.980	9.297
Marzo	632	575	2.141	3.241	1.899	8.488
Abril	645	574	2.174	3.102	1.910	8.405
Mayo	648	613	2.255	3.075	1.865	8.456
Junio	668	620	2.443	2.999	1.854	8.584
Julio	653	654	2.561	2.987	1.833	8.688
Agosto	722	730	2.808	3.152	1.841	9.253
Septiembre	745	766	3.151	3.503	2.114	10.279
Octubre	855	875	3.452	4.028	2.323	11.533
Noviembre	1.170	1.066	4.346	4.768	2.382	13.732
Diciembre	1.386	1.278	5.658	5.168	2.426	15.916
Año 2009						
Enero 09	1.479	1.484	6.088	5.932	2.848	17.831
Febrero	1.433	1.562	5.704	6.047	2.725	17.471
Marzo	1.378	2.002	5.633	7.022	2.136	18.171
Abril	1.371	2.036	5.633	6.911	2.106	18.057
Mayo	1.250	1.914	5.333	6.681	2.118	17.296
Junio	1.217	1.856	5.250	6.322	2.120	16.765
Julio	1.250	1.786	5.194	6.167	2.236	16.633
Agosto	1.255	1.788	5.219	6.203	2.353	16.818
Septiembre	1.036	1.718	5.143	6.370	2.398	16.665
Octubre	1.614	1.840	5.358	6.949	2.693	18.454
Noviembre	1.942	1.868	5.724	7.318	3.010	19.862
Diciembre	2.115	1.995	6.570	7.516	3.051	21.247
Año 2010						
Enero 10	1.908	2.094	6.802	8.022	3.487	22.313
Febrero	1.827	2.040	6.782	8.247	4.153	23.049
Marzo	1.828	2.087	6.691	8.049	4.629	23.284
Abril	1.776	2.067	6.646	8.274	4.666	23.429
Mayo	1.745	2.016	6.178	8.049	4.682	22.670
Junio	1.738	1.920	5.859	7.812	4.551	21.880
Julio	1.677	1.845	5.667	7.636	4.489	21.314
Agosto	1.771	1.844	5.722	7.581	4.530	21.448
Septiembre	1.558	1.874	5.447	7.752	4.638	21.269
Octubre	1.774	1.908	5.464	7.990	4.722	21.858
Noviembre	2.050	1.938	5.820	8.218	4.914	22.940
Diciembre	2.252	2.038	6.599	8.299	4.942	24.130
Año 2011						
Enero 11	2.262	2.098	6.774	8.711	5.619	25.464
Febrero	2.217	2.056	6.687	8.890	5.981	25.831
Marzo	2.186	2.062	6.451	9.054	6.137	25.982
Abril	2.151	2.023	6.292	8.819	6.018	25.303
Mayo	1.908	1.964	5.933	8.484	6.018	24.077
Junio	1.972	1.900	5.746	8.201	5.597	23.416

Julio	1.924	1.838	5.549	8.074	5.360	22.745
Agosto	1.972	1.860	5.507	8.045	5.012	22.396
Septiembre	1.555	1.772	5.118	8.155	4.934	21.534
Octubre	2.274	1.929	5.599	8.754	5.194	23.750
Noviembre	2.421	1.974	5.827	9.080	5.315	24.617
Diciembre	2.584	2.111	6.404	9.264	5.207	25.570

Fuente: Servicio Público de Empleo de Castilla y León (ECYL). Elaboración: propia.



Gráfico de evolución del paro registrado por sectores para la población extranjera en el período 2007/2011

Evolución de los datos generales en Castilla y León. Años 2008 - 2011

	TOTAL			ESPAÑOLES			EXTRANJEROS			
	Total	Hombres	Mujeres	Total	Hombres	Mujeres	Total	% CyL	Hombres	Mujeres
Enero 08	117.479	44.817	72.662	108.585	39.977	68.608	8.894	7,57%	4.840	4.054
Febrero	119.405	45.207	74.198	110.108	40.340	69.768	9.297	7,79%	4.867	4.430
Marzo	119.121	45.457	73.664	110.633	40.886	69.747	8.488	7,13%	4.571	3.917
Abril	119.983	46.093	73.890	111.578	41.544	70.034	8.405	7,01%	4.549	3.856
Mayo	118.656	46.137	72.519	110.200	41.466	68.734	8.456	7,13%	4.671	3.785
Junio	116.228	46.437	69.791	107.644	41.498	66.146	8.584	7,39%	4.939	3.645
Julio	113.137	46.004	67.133	104.449	40.865	63.584	8.688	7,68%	5.139	3.549
Agosto	115.116	47.834	67.282	105.863	42.114	63.749	9.253	8,04%	5.720	3.533
Septiembre	121.182	50.653	70.529	110.903	44.398	66.505	10.279	8,48%	6.255	4.024
Octubre	129.909	55.312	74.597	118.376	48.283	70.093	11.533	8,88%	7.029	4.504
Noviembre	139.381	61.864	77.517	125.649	53.234	72.415	13.732	9,85%	8.630	5.102
Diciembre	150.545	71.782	78.763	134.629	61.180	73.449	15.916	10,57%	10.602	5.314
Enero 09	161.493	77.038	84.455	143.662	65.424	78.238	17.831	11,04%	11.614	6.217
Febrero	167.133	79.279	87.854	149.662	68.151	81.511	17.471	10,45%	11.128	6.343
Marzo	172.570	81.052	91.518	154.399	69.588	84.811	18.171	10,53%	11.464	6.707
Abril	173.902	81.867	92.035	155.845	70.379	85.466	18.057	10,38%	11.488	6.569
Mayo	169.931	79.256	90.675	152.635	68.373	84.262	17.296	10,18%	10.883	6.413
Junio	164.117	77.316	86.801	147.352	66.722	80.630	16.765	10,22%	10.594	6.171
Julio	159.094	75.045	84.049	142.461	64.458	78.003	16.633	10,45%	10.587	6.046
Agosto	159.843	75.134	84.709	143.025	64.434	78.591	16.818	10,52%	10.700	6.118

Septiembre	164.236	75.863	88.373	147.571	65.560	82.011	16.665	10,15%	10.303	6.362
Octubre	172.461	79.800	92.661	154.007	68.640	85.367	18.454	10,70%	11.160	7.294
Noviembre	175.695	81.802	93.893	155.833	69.830	86.003	19.862	11,30%	11.972	7.890
Diciembre	182.030	88.781	93.249	160.783	75.450	85.333	21.247	11,67%	13.331	7.916
Enero 10	191.651	93.517	98.134	169.338	79.621	89.717	22.313	11,64%	13.896	8.417
Febrero	196.489	95.415	101.074	173.440	81.322	92.118	23.049	11,73%	14.093	8.956
Marzo	198.623	96.275	102.348	174.979	82.019	92.960	23.644	11,90%	14.256	9.388
Abril	197.751	95.098	102.653	174.502	81.166	93.336	23.249	11,76%	13.932	9.317
Mayo	196.246	93.908	102.338	173.576	80.460	93.116	22.670	11,55%	13.448	9.222
Junio	187.218	89.289	97.929	165.338	76.379	88.959	21.880	11,69%	12.910	8.970
Julio	180.035	85.735	94.300	158.720	73.136	85.584	21.315	11,84%	12.599	8.716
Agosto	180.117	85.374	94.743	158.669	72.607	86.062	21.448	11,91%	12.767	8.681
Septiembre	183.219	85.556	97.663	161.950	73.274	88.676	21.269	11,61%	12.282	8.987
Octubre	186.752	86.977	99.775	164.894	74.494	90.400	21.858	11,70%	12.483	9.375
Noviembre	188.915	89.120	99.795	165.975	75.948	90.027	22.940	12,14%	13.172	9.768
Diciembre	194.109	95.734	98.875	169.979	81.353	89.126	24.130	12,43%	14.381	9.749

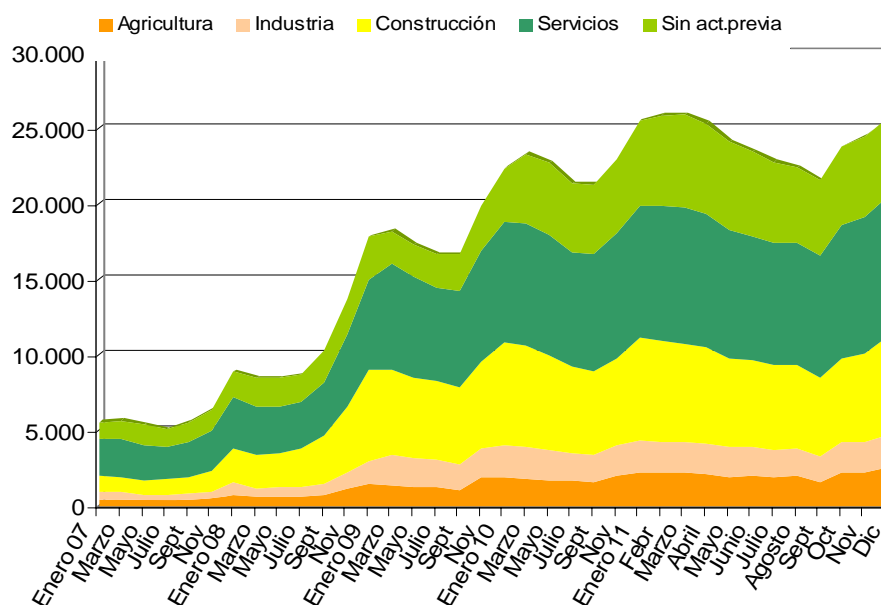
	Año 2011									
	TOTAL			ESPAÑOLES			EXTRANJEROS			
	Total	Hombres	Mujeres	Total	Hombres	Mujeres	Total	% CyL	Hombres	Mujeres
Enero	204.266	99.786	104.480	178.802	84.898	93.904	25.464	13,12%	14.888	10.576
Febrero	205.006	98.831	106.175	179.175	83.936	95.239	25.831	12,65%	14.895	10.936
Marzo	203.586	96.931	106.655	177.604	82.281	95.323	25.982	12,67%	14.650	11.332
Abril	199.850	94.797	104.783	174.547	80.622	93.655	25.303	12,43%	14.175	11.128
Mayo	195.039	91.488	103.551	170.962	78.223	92.739	24.077	12,05%	13.265	10.812
Junio	185.917	86.976	98.941	185.917			23.416	12,59%		
Julio	180.902	84.839	96.063	158.157	72.265	85.892	22.745	12,57%	12.574	10.171
Agosto	184.419	86.764	97.655	162.023	74.306	87.717	22.396	12,14%	12.458	9.938
Septiembre	191.675	89.414	102.261	170.141	78.005	92.136	21.534	11,23%	11.409	10.125
Octubre	199.934	94.296	105.638	176.184	81.275	94.909	23.750	11,88%	13.021	10.729
Noviembre	203.568	97.412	106.156	178.951	83.903	95.048	24.617	12,09%	13.509	11.108
Diciembre	208.475	103.098	105.377	182.905	88.678	94.227	25.570	12,27%	14.420	11.150

Fuente: Servicio Público de Empleo de Castilla y León (ECYL). Elaboración: propia



Gráfico de evolución del paro registrado para la población extanjera en el periodo 2008/2011, por sexo

Distribución del número de parados extranjeros registrados por provincias desde el año 2008.

	AV	BU	LE	PA	SA	SG	SO	VA	ZA	TOTAL
Enero 08	833	1.563	1.736	370	945	994	402	1.575	476	8.894
Febrero	848	1.699	1.722	389	972	1.071	428	1.669	499	9.297
Marzo	709	1.529	1.541	355	910	983	439	1.463	445	8.374
Abril	602	1.481	1.519	353	954	960	451	1.485	419	8.224
Mayo	797	1.489	1.536	363	917	988	433	1.488	445	8.456
Junio	826	1.481	1.579	367	953	982	408	1.539	449	8.584
Julio	883	1.512	1.620	357	958	1.003	410	1.509	436	8.688
Agosto	978	1.601	1.648	411	1.021	1.044	455	1.641	454	9.253
Septiembre	1.079	1.873	1.822	444	1.149	1.299	532	1.778	473	10.449
Octubre	1.201	2.180	2.007	484	1.286	1.214	678	1.952	531	11.533
Noviembre	1.365	2.578	2.320	588	1.476	1.567	780	2.460	598	13.732
Diciembre	1.531	3.036	2.650	698	1.682	1.814	961	2.855	689	15.916
Enero 09	1.673	3.604	2.892	705	1.843	1.967	1.108	3.247	792	17.831
Febrero	1.557	3.651	2.813	704	1.673	2.036	1.083	3.197	757	17.471
Marzo	1.599	3.812	2.939	759	1.768	2.086	1.064	3.333	811	18.171
Abril	1.596	3.811	2.948	732	1.743	2.041	991	3.385	810	18.057
Mayo	1.590	3.566	2.861	714	1.726	1.943	945	3.141	810	17.296
Junio	1.531	3.455	2.811	667	1.681	1.846	884	3.099	854	16.828
Julio	1.544	3.294	2.796	651	1.669	1.821	879	3.156	823	16.633
Agosto	1.590	3.366	2.717	658	1.710	1.804	864	3.280	829	16.818
Septiembre	1.667	3.324	2.749	654	1.782	1.838	905	2.970	776	16.665
Octubre	1.785	3.773	2.876	716	1.848	2.139	989	3.432	896	18.454
Noviembre	1.865	3.995	3.019	830	1.950	2.434	1.059	3.768	942	19.862
Diciembre	2.030	4.232	3.160	912	2.052	2.736	1.205	3.888	1.032	21.247
Enero 10	2.178	4.436	3.352	891	2.214	2.770	1.301	4.029	1.142	22.313
Febrero	2.255	4.603	3.454	936	2.356	2.808	1.322	4.132	1.183	23.049
Marzo	2.358	4.698	3.580	972	2.342	2.794	1.326	4.370	1.204	23.644
Abril	2.325	4.607	3.519	931	2.366	2.728	1.285	4.247	1.210	23.218
Mayo	2.315	4.429	3.469	877	2.331	2.729	1.248	4.297	1.178	22.873
Junio	2.222	4.245	3.334	873	2.257	2.593	1.204	4.004	1.148	21.880
Julio	2.182	4.072	3.214	819	2.235	2.550	1.165	3.994	1.084	21.315
Agosto	2.190	4.104	3.207	826	2.229	2.512	1.146	4.127	1.107	21.448
Septiembre	2.223	4.203	3.207	837	2.300	2.467	1.187	3.832	1.013	21.269
Octubre	2.239	4.291	3.293	861	2.326	2.482	1.225	4.011	1.130	21.858
Noviembre	2.348	4.521	3.354	900	2.360	2.714	1.292	4.263	1.188	22.940
Diciembre	2.463	4.612	3.523	983	2.425	2.956	1.431	4.486	1.251	24.130
Enero 11	2.742	4.833	3.698	1.023	2.500	3.179	1.533	4.659	1.297	25.464
Febrero	2.820	4.885	3.779	1.037	2.549	3.237	1.496	4.769	1.259	25.831
Marzo	2.773	4.913	3.866	1.060	2.482	3.279	1.476	4.829	1.304	25.982
Abril	2.668	4.859	3.746	1.010	2.418	3.203	1.442	4.695	1.262	25.303
Mayo	2.603	4.563	3.642	988	2.338	3.072	1.366	4.312	1.193	24.077
Junio	2.552	4.473	3.537	933	2.265	2.860	1.285	4.334	1.177	23.416
Julio	2.464	4.300	3.394	897	2.224	2.740	1.282	4.264	1.180	22.745
Agosto	2.390	4.204	3.319	896	2.184	2.761	1.230	4.259	1.153	22.396
Septiembre	2.489	3.975	3.301	896	2.266	2.591	1.291	3.661	1.064	21.534
Octubre	2.539	4.540	3.501	986	2.287	2.854	1.392	4.404	1.247	23.750
Noviembre	2.528	4.741	3.640	1.033	2.350	3.094	1.437	4.492	1.302	24.617
Diciembre	2.622	4.968	3.762	1.074	2.375	3.191	1.575	4.638	1.365	25.570

Fuente: Servicio Público de Empleo de Castilla y León (ECYL). Elaboración: propia.

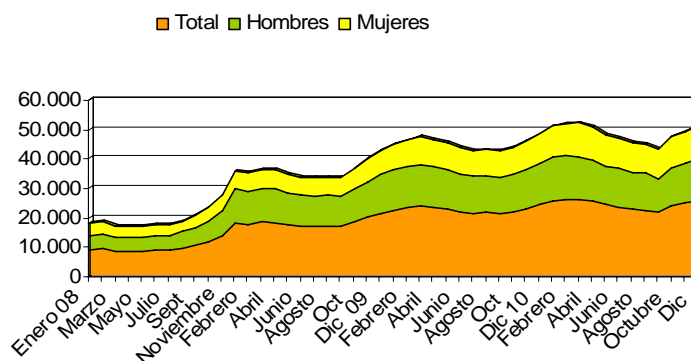

Gráfico de evolución del paro registrado por provincias en el periodo 2008/2011

15. EVOLUCIÓN DEL NÚMERO DE AFILIADOS EXTRANJEROS A LA SS

El número de afiliados extranjeros a la Seguridad Social en Castilla y León en Diciembre de 2011, asciende a 54.939 (2.421 menos que en Noviembre de 2011), lo que supone un 3,20% del total nacional (1.715.239). De ellos, el 49,66% proceden de la U.E. (27.283) y el 50,34% son NO U.E. (27.656). Los extranjeros afiliados a la Seguridad Social en Castilla y León, suponen actualmente el 6,14% sobre el total (894.250) de afiliados al sistema en la Comunidad.

Evolución de la afiliación de extranjeros a la Seguridad Social, en Castilla y León desde enero de 2008:

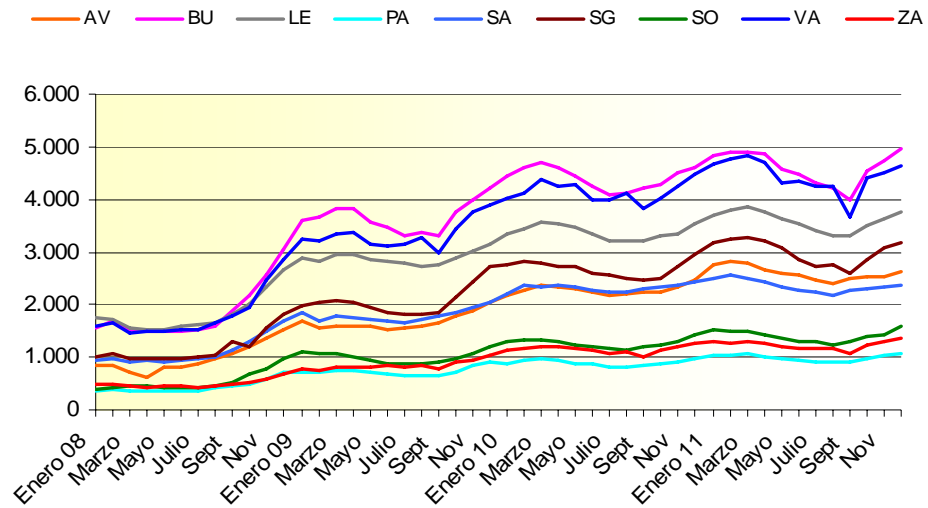
	Total	%Total Nac.	General	Autónomo	Agrario	Mar	Carbón	Hogar
Enero 08	66.418	3,31%	47.901	7.015	4.912	0	153	6.437
Febrero	67.850	3,32%	48.917	7.214	5.079	0	152	6.488
Marzo	68.868	3,32%	49.683	7.360	5.088	0	149	6.588
Abril	69.551	3,31%	50.189	7.348	5.170	0	160	6.684
Mayo	71.374	3,33%	51.434	7.450	5.461	0	161	6.868
Junio	71.272	3,35%	51.117	7.500	5.607	0	155	6.893
Julio	71.154	3,36%	51.217	7.399	5.497	0	169	6.872
Agosto	70.636	3,37%	50.782	7.294	5.439	0	171	6.950
Septiembre	70.985	3,44%	49.283	7.230	7.446	0	163	6.863
Octubre	69.838	3,48%	48.069	7.329	7.415	0	160	6.865
Noviembre	67.576	3,42%	46.769	7.064	6.682	0	164	6.897
Diciembre	61.980	3,29%	42.135	6.724	6.129	0	161	6.831
Año 2009								
Enero 09	62.047	3,31%	42.273	6.410	6.393	0	165	6.806
Febrero	62.218	3,33%	42.318	6.244	6.654	0	170	6.832
Marzo	61.740	3,31%	42.089	6.081	6.633	0	168	6.769
Abril	61.701	3,28%	42.114	6.052	6.586	0	167	6.782
Mayo	63.448	3,30%	43.178	5.916	7.407	0	167	6.780
Junio	63.375	3,32%	43.371	5.857	7.344	0	169	6.634
Julio	63.043	3,31%	43.742	5.756	6.768	0	171	6.606
Agosto	62.868	3,33%	43.637	5.710	6.857	0	171	6.493
Septiembre	65.580	3,47%	43.408	5.663	9.935	0	172	6.402
Octubre	63.804	3,40%	43.375	5.636	8.178	0	177	6.438
Noviembre	62.211	3,37%	42.334	5.625	7.659	0	170	6.423
Diciembre	58.898	3,25%	39.406	5.541	7.463	0	170	6.318
Año 2010								
Enero 10	58.942	3,26%	39.366	5.430	7.711	0	172	6.263
Febrero	59.439	3,28%	39.731	5.449	7.715	0	173	6.371
Marzo	59.223	3,26%	39.538	5.469	7.691	0	191	6.334
Abril	60.279	3,26%	40.638	5.503	7.565	0	176	6.397
Mayo	61.643	3,28%	41.588	5.524	7.907	0	172	6.452
Junio	61.708	3,29%	41.903	5.506	7.687	0	177	6.435
Julio	62.049	3,29%	42.773	5.570	7.137	0	173	6.396
Agosto	61.191	3,31%	42.260	5.570	6.890	0	178	6.293
Septiembre	62.886	3,39%	42.175	5.580	8.646	0	175	6.310
Octubre	63.255	3,43%	42.092	5.626	8.983	0	184	6.370
Noviembre	61.124	3,37%	40.999	5.626	7.957	0	176	6.366
Diciembre	58.008	3,24%	38.309	5.564	7.686	0	148	6.301
Año 2011								

	Total	%Total Nac.	General	Autónomo	Agrario	Mar	Carbón	Hogar
Enero 11	57.210	3,25%	37.637	5.476	7.787	0	132	6.178
Febrero	57.773	3,28%	37.986	5.511	7.910	0	132	6.234
Marzo	58.209	3,29%	38.309	5.549	7.867	0	160	6.324
Abril	58.836	3,24%	38.839	5.649	7.790	0	180	6.378
Mayo	60.446	3,29%	39.282	5.722	8.909	0	190	6.343
Junio	60.156	3,29%	39.488	5.766	8.358	0	207	6.337
Julio	60.216	3,28%	40.334	5.767	7.517	0	217	6.381
Agosto	59.071	3,28%	39.323	5.792	7.440	0	219	6.297
Septiembre	62.238	3,47%	38.729	5.846	11.191	0	215	6.257
Octubre	58.781	3,36%	37.871	5.885	8.505	0	226	6.294
Noviembre	57.360	3,30%	36.919	5.841	8.020	0	224	6.356
Diciembre	54.939	3,20%	35.091	5.788	7.599	0	218	6.243

Fuente: Servicio Público de Empleo de Castilla y León (ECYL). Elaboración: propia.



Gráfico de evolución de la afiliación de extranjeros a la Seguridad Social en Castilla y León, en los años 2008-2011

Distribución y evolución de extranjeros afiliados a la Seguridad Social en Castilla y León por provincias, desde enero de 2009:

	AV	BU	LE	PA	SA	SG	SO	VA	ZA	TOTAL
Enero 09	4.055	12.520	9.031	3.252	6.165	7.812	4.098	12.042	3.072	62.047
Febrero	4.040	12.555	9.092	3.288	6.210	7.824	4.040	12.060	3.109	62.218
Marzo	3.950	12.448	9.026	3.261	6.100	7.783	4.055	12.018	3.099	61.740
Abril	3.984	12.254	8.935	3.245	6.104	7.911	4.083	11.952	3.133	61.701
Mayo	4.058	12.762	9.226	3.281	6.186	8.091	4.233	12.396	3.214	63.448
Junio	4.053	12.722	9.100	3.271	6.216	8.135	4.280	12.401	3.196	63.375
Julio	4.084	12.661	8.990	3.266	6.253	8.139	4.343	12.037	3.270	63.043
Agosto	4.061	12.573	9.019	3.273	6.166	8.163	4.321	11.956	3.346	62.868
Septiembre	4.027	12.946	9.224	3.300	6.163	8.489	4.355	13.060	3.676	65.580
Octubre	4.025	12.227	9.084	3.264	6.203	8.225	4.325	12.952	3.499	63.804
Noviembre	3.904	12.731	8.779	3.173	6.103	7.982	4.230	11.905	3.403	62.211
Diciembre	3.648	12.086	8.271	2.964	5.876	7.576	3.907	11.534	3.035	58.898
Enero 10	3.621	12.114	8.261	2.984	5.889	7.533	3.897	11.547	3.116	58.942
Febrero	3.597	12.206	8.374	3.030	5.868	7.579	3.942	11.664	3.162	59.439
Marzo	3.590	12.053	8.325	3.052	5.846	7.645	4.004	11.496	3.212	59.223
Abril	3.676	12.318	8.481	3.111	5.870	7.782	4.096	11.678	3.267	60.279

Mayo	3.722	12.850	8.648	3.146	5.865	7.802	4.169	12.132	3.309	61.643
Junio	3.727	13.051	8.656	3.107	5.843	7.895	4.199	11.957	3.251	61.708
Julio	3.882	12.926	8.708	3.232	5.850	8.140	4.322	11.739	3.310	62.049
Agosto	3.778	12.599	8.585	3.232	5.794	8.093	4.274	11.497	3.339	61.191
Septiembre	3.728	12.843	8.717	3.237	5.885	8.162	4.314	12.369	3.631	62.886
Octubre	3.819	13.091	8.688	3.330	5.959	8.416	4.311	12.147	3.494	63.255
Noviembre	3.649	12.686	8.404	3.333	5.847	7.781	4.153	11.905	3.366	61.124
Diciembre	3.451	12.109	7.983	3.070	5.681	7.336	3.875	11.409	3.094	58.008
Enero 11	3.302	11.876	7.777	3.022	5.606	7.274	3.797	11.311	3.245	57.210
Febrero	3.339	11.985	7.831	3.049	5.642	7.339	3.863	11.434	3.291	57.773
Marzo	3.385	11.972	7.901	3.086	5.728	7.366	3.961	11.517	3.293	58.209
Abril	3.473	11.991	8.090	3.149	5.764	7.491	4.039	11.492	3.347	58.386
Mayo	3.511	12.556	8.270	3.192	5.775	7.556	4.040	12.093	3.453	60.446
Junio	3.581	12.425	8.235	3.197	5.694	7.695	4.107	11.814	3.408	60.156
Julio	3.718	12.255	8.296	3.232	5.708	7.906	4.181	11.555	3.365	60.216
Agosto	3.620	12.031	8.248	3.201	5.507	7.707	4.200	11.250	3.307	59.071
Septiembre	3.526	12.756	8.369	3.206	5.527	8.265	4.150	12.859	3.580	62.238
Octubre	3.464	11.909	8.050	3.149	5.602	7.637	3.988	11.694	3.288	58.781
Noviembre	3.388	11.695	7.821	3.074	5.509	7.260	3.950	11.468	3.195	57.360
Diciembre	3.266	11.257	7.422	2.850	5.346	6.890	3.727	11.153	3.028	54.939

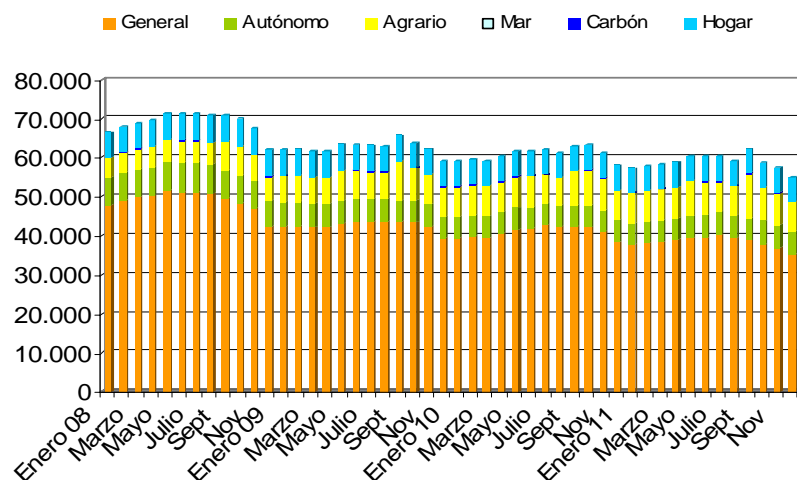
Fuente: Servicio Público de Empleo de Castilla y León (ECYL). Elaboración: propia

Distribución de extranjeros afiliados a la Seguridad Social en Castilla y León por provincias, regímenes y procedencia en Noviembre de 2011:

DICIEMBRE 2011	GENERAL	AUTÓNOMO	AGRARIO	MAR	CARBÓN	DOMÉSTICO	TOTAL
ÁVILA	2.180	361	281	0	0	444	3.266
UE	981	165	150	0	0	110	1.406
NO UE	1.199	196	131	0	0	334	1.860
BURGOS	7.821	1.089	1.217	0	0	1.130	11.257
UE	4.397	655	876	0	0	402	6.330
NO UE	3.424	434	341	0	0	728	4.927
LEÓN	4.549	979	662	0	216	1.016	7.422
UE	1.786	401	330	0	207	122	2.846
NO UE	2.763	578	332	0	9	894	4.576
PALENCIA	1.851	305	377	0	2	315	2.850
UE	821	139	114	0	2	44	1.120
NO UE	1.030	166	263	0	0	271	1.730
SALAMANCA	3.409	724	453	0	0	760	5.346
UE	1.331	298	267	0	0	63	1.959
NO UE	2.078	426	186	0	0	697	3.387
SEGOVIA	4.758	547	951	0	0	634	6.890
UE	2.813	346	735	0	0	209	4.103
NO UE	1.945	201	216	0	0	425	2.787
SORIA	2.880	314	184	0	0	349	3.727
UE	1.164	150	77	0	0	47	1.438
NO UE	1.716	164	107	0	0	302	2.289
VALLADOLID	6.275	1.146	2.358	0	0	1.374	11.153
UE	3.309	531	1.905	0	0	336	6.081
NO UE	2.966	615	453	0	0	1.038	5.072
ZAMORA	1.368	323	1.116	0	0	221	3.028
UE	824	199	926	0	0	51	2.000
NO UE	544	124	190	0	0	170	1.028
CASTILLA Y LEÓN	35.091	5.788	7.599	0	218	6.243	54.939
UE	17.426	2.884	5.380	0	209	1.384	27.283
NO UE	17.665	2.904	2.219	0	9	4.859	27.656

Fuente: Seguridad Social: Ministerio de Trabajo e Inmigración (MTIN). Elaboración: propia

Por sexos en Diciembre de 2011: el 55,93% son hombres (30.727) y el 44,07% mujeres (24.212).



Evolución de la afiliación de extranjeros por sexos desde Enero de 2008.



Gráfico de evolución de la afiliación de extranjeros a la Seguridad Social en Castilla y León, por sexos 2008-2011

16. TARJETAS SANITARIAS

El número de tarjetas sanitarias emitidas a 31 de Diciembre de 2007 fue de 118.075. Los datos actualizados a finales de Diciembre de 2011 indican un aumento del 19,56 %:

Área	Régimen general SS		Mutualidad Total	Sin recursos económicos		Síndrome tóxico	Total
	Activos	Pensión		Farmacia con aportación	Farmacia gratuita		
Ávila	9.929	262	1	1.257	45	0	11.494
Burgos	25.443	509	8	3.105	38	0	29.103
León	11.805	516	7	1.196	28	0	13.552
Ponferrada	4.555	923	2	547	20	3	6.050
Palencia	5.318	171	3	999	27	0	6.518
Salamanca	11.034	444	12	1.347	11	0	12.848
Segovia	16.316	300	2	2.016	49	0	18.683
Soria	7.408	114	5	1.109	17	0	8.653
Valladolid O	8.908	180	9	2.838	70	0	12.005
Valladolid E	11.679	260	5	3.480	95	0	15.519
Zamora	4.826	303	4	1.587	34	0	6.754
Total	117.221	3.982	58	19.481	434	3	141.179

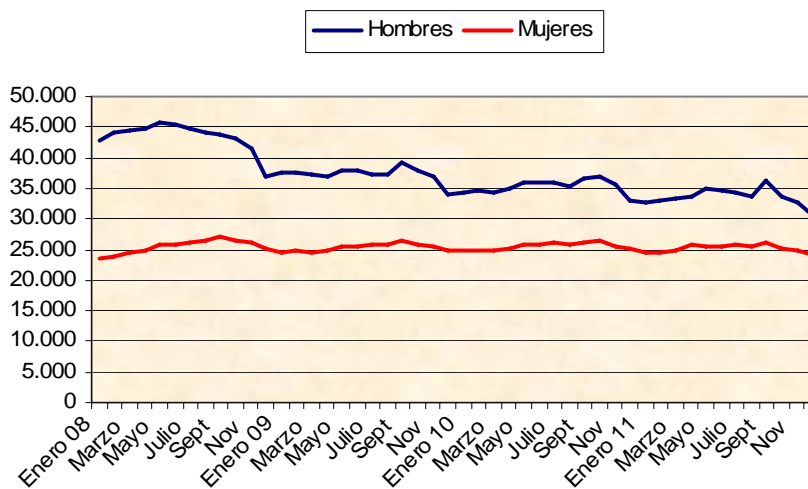
Fuente: Consejería de Sanidad de la Junta de Castilla y León (CSJCYL). Elaboración: propia.

En función de la estructura de la población extranjera en Castilla y León, los datos actualizados a finales de Diciembre de 2011:

Área	Edad			Sexo		Total Población Extranjera	Población total del área	% sobre población total
	<14	14-64	>64	Hombres	Mujeres			
Ávila	2.299	9.034	161	5.589	5.905	11.494	160.691	7,15%
Burgos	4.732	24.084	287	15.254	13.849	29.103	361.428	8,05%
León	1.975	11.316	261	6.576	6.976	13.552	328.554	4,12%
Ponferrada	647	5.207	196	2.978	3.072	6.050	142.329	4,25%
Palencia	1.044	5.361	113	3.177	3.341	6.518	163.336	3,99%
Salamanca	1.892	10.615	341	6.172	6.676	12.848	338.467	3,80%
Segovia	3.586	14.881	216	9.454	9.229	18.683	149.792	12,47%
Soria	1.476	7.068	109	4.561	4.092	8.653	91.157	9,49%
Valladolid O	1.433	10.368	204	5.823	6.182	12.005	252.724	4,75%
Valladolid E	2.236	13.022	261	7.746	7.773	15.519	271.726	5,71%
Zamora	1.142	5.433	179	3.232	3.522	6.754	179.159	3,77%
Total	22.462	116.389	2.328	70.562	70.617	141.179	2.439.363	5,79%

Fuente: Consejería de Sanidad de la Junta de Castilla y León (CSJCYL). Elaboración: propia.

Evolución del número de tarjetas sanitarias emitidas desde diciembre de 2008:

	AV	BU	LE	Ponf.	PA	SA	SG	SO	VA O.	VA E.	ZA	CyL
Diciembre08	11.151	27.161	12.732	6.301	5.711	11.981	17.369	8.313	11.304	16.094	6.189	134.306
Enero 09	11.110	27.165	12.975	6.213	5.574	11.852	17.290	8.276	11.426	15.991	6.148	134.020
Febrero	11.232	27.431	13.042	6.263	5.748	12.081	17.534	8.454	11.543	16.352	6.279	135.959
Marzo	11.306	27.650	12.991	6.294	5.735	12.035	17.296	8.337	11.617	16.508	6.403	136.172
Abril	11.461	27.807	12.766	6.275	5.765	12.069	17.332	8.354	11.646	16.255	6.210	135.940
Mayo	11.479	28.203	12.893	6.378	5.848	12.411	17.482	8.346	11.730	16.440	6.339	137.549
Junio	11.539	28.405	12.949	6.429	5.896	12.529	17.485	8.406	11.836	16.516	6.397	138.387
Julio	11.390	28.229	13.072	6.246	5.744	12.210	17.257	8.252	11.809	16.142	6.277	136.628
Agosto	11.558	28.486	13.339	6.336	5.827	12.499	17.791	8.333	11.835	16.247	6.361	138.612
Septiembre	11.799	28.867	13.528	6.459	5.917	12.695	18.010	8.545	11.955	16.489	6.477	140.741
Octubre	11.769	28.943	13.446	6.405	5.936	12.527	18.076	8.473	11.993	16.312	6.482	140.362
Noviembre	12.046	29.379	13.169	6.517	6.112	12.792	18.267	8.632	12.072	16.470	6.610	142.066
Diciembre	11.997	29.326	13.285	6.488	6.119	12.725	18.253	8.622	12.007	16.234	6.538	141.594
Enero 10	12.151	29.611	13.273	6.582	6.208	12.924	18.448	8.749	12.129	16.375	6.653	143.103
Febrero	11.904	29.342	13.281	6.429	6.097	12.780	18.212	8.697	11.948	15.935	6.451	141.076
Marzo	12.226	29.691	13.489	6.516	6.239	13.031	18.444	8.830	12.098	16.106	6.579	143.249
Abril	12.326	29.947	13.476	6.581	6.333	13.215	18.627	8.979	12.240	16.312	6.687	144.723
Mayo	12.283	29.832	13.494	6.478	6.285	13.157	18.359	8.960	12.064	16.077	6.677	143.666
Junio	12.258	29.993	13.623	6.470	6.322	13.253	18.507	8.998	12.035	16.039	6.721	144.219
Julio	12.269	30.100	13.783	6.445	6.322	13.268	18.681	9.036	12.132	16.215	6.709	144.960
Agosto	12.245	30.132	13.747	6.450	6.333	13.317	18.711	8.987	12.082	16.345	6.675	145.024
Septiembre	12.199	30.107	13.879	6.430	6.345	13.234	18.744	9.014	12.171	16.337	6.700	145.160
Octubre	11.972	29.768	13.705	6.293	6.274	12.967	18.496	8.871	12.111	16.154	6.623	143.234
Noviembre	11.986	29.755	13.852	6.256	6.308	12.907	18.502	8.822	12.139	16.157	6.632	143.316
Diciembre	11.935	29.528	13.839	6.216	6.346	12.964	18.507	8.814	12.074	16.199	6.627	143.049
Enero 11	12.099	29.706	13.921	6.292	6.432	13.031	18.672	8.919	12.182	16.261	6.772	144.287
Febrero	11.996	29.345	13.743	6.189	6.400	12.896	18.651	8.799	12.096	16.006	6.741	142.862
Marzo	11.944	29.375	13.506	6.178	6.434	12.905	18.779	8.803	12.125	16.063	6.735	142.847
Abril	11.866	29.364	13.544	6.138	6.462	12.984	18.564	8.816	12.113	16.034	6.727	142.612
Mayo	12.025	29.710	13.596	6.226	6.554	13.232	18.814	8.971	12.237	16.172	6.829	144.366
Junio	11.759	29.183	13.547	6.082	6.441	13.036	18.695	8.791	12.130	15.880	6.748	142.292
Julio	11.640	29.162	13.664	6.064	6.419	12.938	18.596	8.752	12.102	15.706	6.766	141.809
Agosto	11.528	29.169	13.635	6.030	6.393	12.973	18.719	8.705	12.149	15.652	6.710	141.663
Septiembre	11.515	28.950	13.628	6.015	6.439	12.956	18.661	8.646	12.116	15.564	6.691	141.181
Octubre	11.385	28.934	13.545	5.993	6.446	12.915	18.617	8.643	12.084	15.431	6.694	140.687
Noviembre	11.337	28.864	13.455	5.986	6.462	12.856	18.539	8.615	11.975	15.393	6.716	140.198
Diciembre	11.494	29.103	13.552	6.050	6.518	12.848	18.683	8.653	12.005	15.519	6.754	141.179

Fuente: Consejería de Sanidad de la Junta de Castilla y León (CSJCYL). Elaboración: propia.

Gráficamente la evolución en el total de Castilla y León:



Gráfico de evolución de Tarjetas Sanitarias a Extranjeros en Castilla y León, desde enero de 2009

Evolución de las tarjetas sanitarias por provincias en Castilla y León.

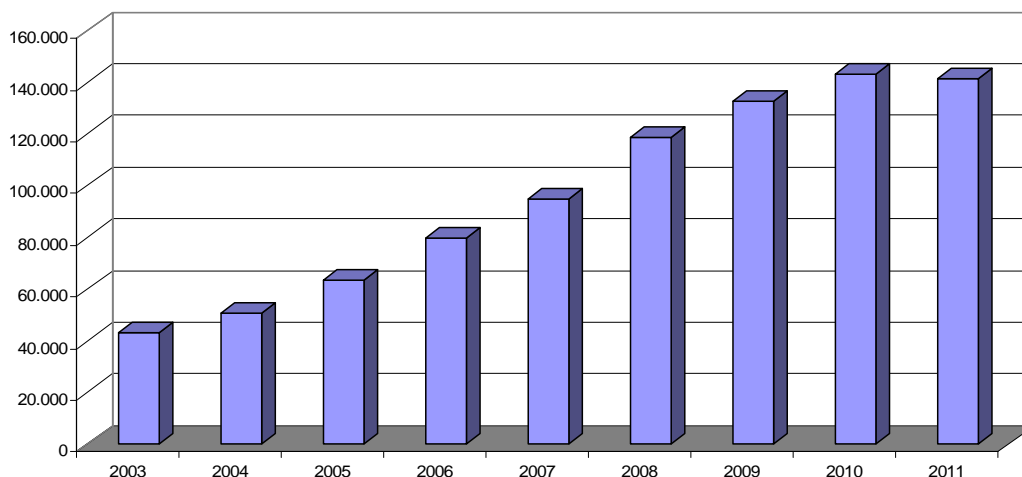

Gráfico de evolución de Tarjetas Sanitarias a Extranjeros en Castilla y León, desde enero de 2009

17. PERCEPCIÓN ENCUESTAS DEL CIS

Según el último barómetro del Centro de Investigaciones Sociológicas (en adelante CIS), ante la pregunta: ¿Cuál es, a su juicio, el principal problema que existe actualmente en España?, ¿Y el segundo?, ¿Y el tercero?

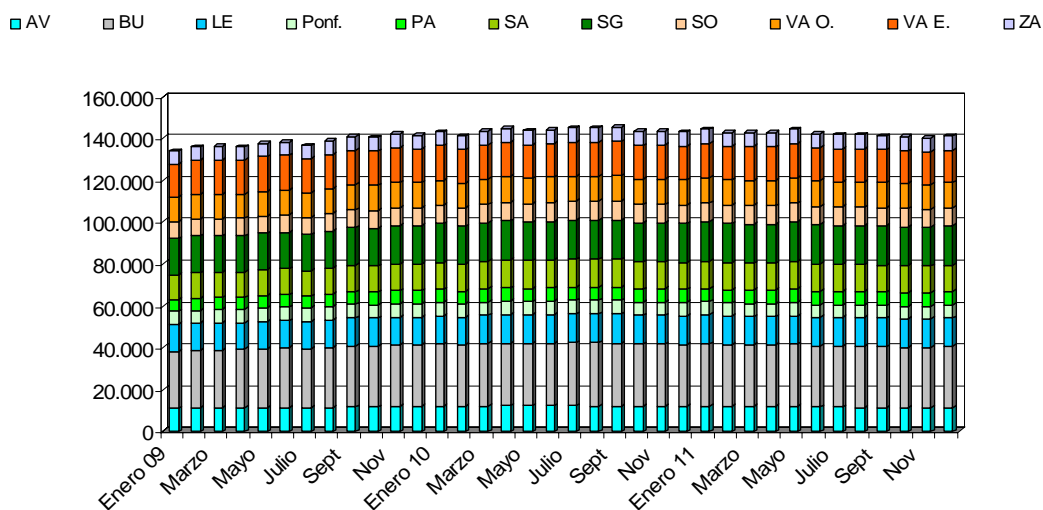

Gráfico de evolución de los principales problemas que existen actualmente en España. Fuente: CIS. Elaboración: propia

18. NACIDOS EN ESPAÑA DE MADRE EXTRANJERA

Últimos datos publicados por el INE en "Movimientos naturales de la población": Nacidos en Castilla y León con madre extranjera. (Último dato publicado: explotación a 1 de enero de 2010 - 18 de enero de 2012)

	1999	2000	2001	2002	2003	2004	2005	2006	2007	2008	2009	2010
Ávila	33	37	42	59	88	125	178	235	323	369	348	351
Burgos	98	108	152	228	284	322	385	500	599	745	730	682
León	121	155	165	206	245	275	322	350	424	529	497	380
Palencia	35	25	45	62	55	62	84	102	115	171	155	160
Salamanca	75	122	117	164	189	201	204	254	287	359	377	253
Segovia	55	85	102	163	198	250	273	297	382	434	399	368
Soria	39	50	57	79	128	132	158	165	167	225	204	185
Valladolid	85	95	121	231	275	347	424	491	576	693	676	552
Zamora	28	39	50	69	70	79	90	106	136	163	157	131
Total	569	716	851	1.261	1.532	1.793	2.118	2.500	3.009	3.688	3.543	3.062

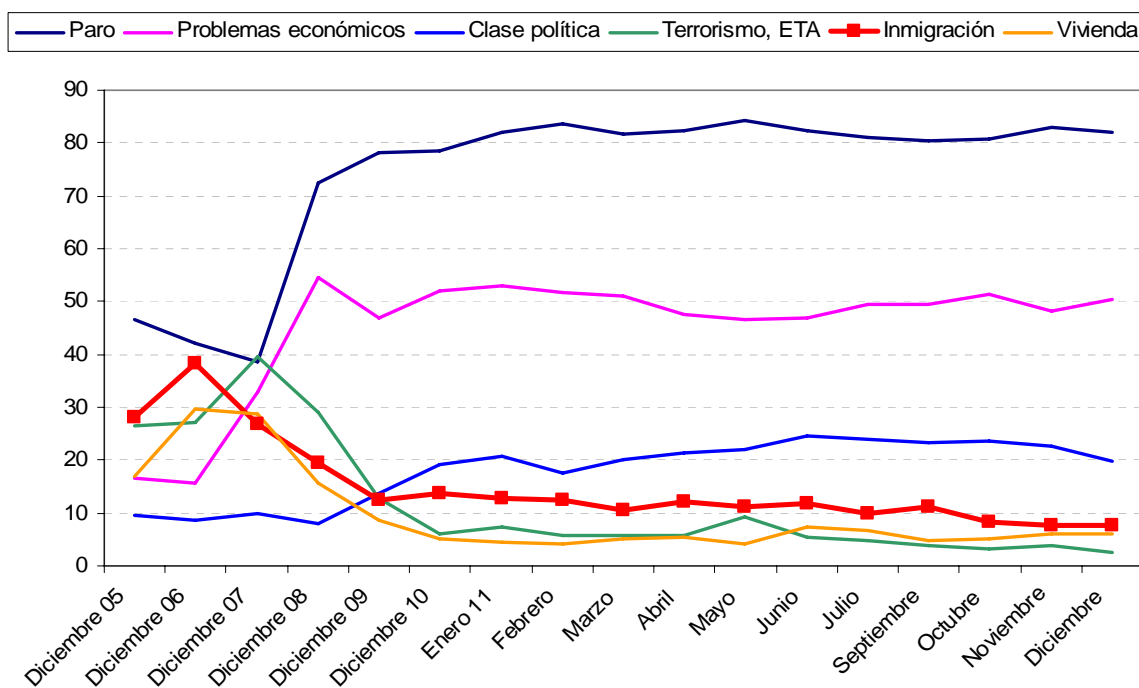
Fuente: Instituto Nacional de Estadística (INE). Elaboración: propia.

Nacimientos de madre extranjera CyL

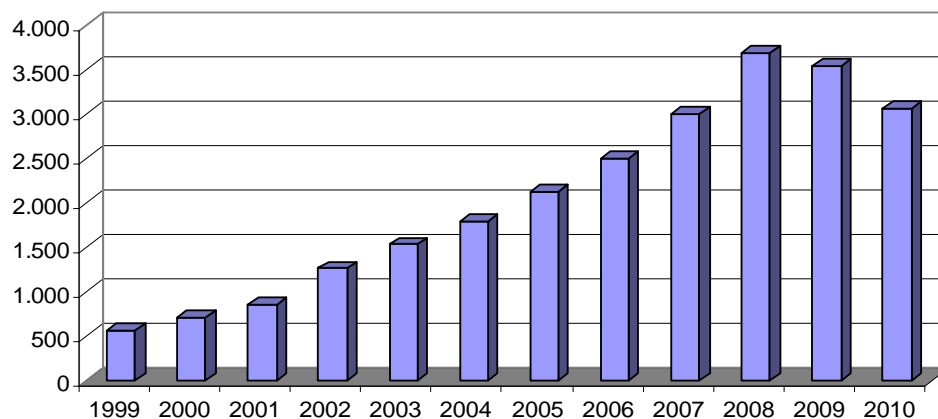

Comparando con el resto de CCAA, en 2010 en Castilla y León tuvieron lugar el 3,06% de todos los nacidos en España de madre extranjera (3,67% en Aragón, 24,51% en Cataluña, 18,82% en Madrid).

19. MATRIMONIOS CELEBRADOS EN ESPAÑA CON AL MENOS UN CÓNYUGE EXTRANJERO

Últimos datos publicados por el INE en "Movimientos naturales de la población": Matrimonios celebrados en Castilla y León con al menos un cónyuge extranjero. (Último dato publicado: explotación a 1 de enero de 2010 - 18 de enero de 2012)

	2000	2001	2002	2003	2004	2005	2006	2007	2008	2009	2010
Ávila	17	20	34	43	51	57	82	90	82	95	79
Burgos	61	68	132	170	164	168	184	210	211	218	214
León	71	74	97	132	143	150	168	197	193	207	237
Palencia	33	26	44	52	51	67	76	76	58	55	54
Salamanca	50	60	68	113	142	139	157	155	157	153	115
Segovia	28	31	62	64	78	75	70	79	88	71	62
Soria	26	16	39	59	41	37	41	39	43	57	53
Valladolid	80	79	117	172	178	194	219	195	215	225	183
Zamora	17	30	24	40	43	51	59	59	57	44	49
Total	383	404	617	845	891	938	1.056	1.100	1.104	1.125	1.046

Fuente: Instituto Nacional de Estadística (INE). Elaboración: propia.

Matrimonio al menos un cónyuge extranjero

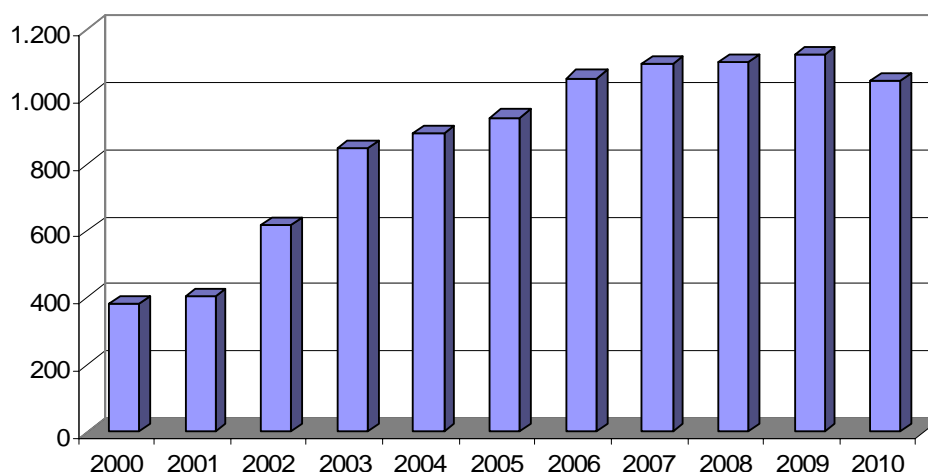

Fuente: Instituto Nacional de Estadística (INE). Elaboración: propia.

20. DEFUNCIONES DE EXTRANJEROS EN ESPAÑA

Últimos datos publicados por el INE en "Movimientos naturales de la población": Defunciones de extranjeros en Castilla y León. (Último dato publicado: explotación a 1 de enero de 2010 - 18 de enero de 2012)

	2000	2001	2002	2003	2004	2005	2006	2007	2008	2009	2010
Ávila	4	8	6	8	5	18	17	17	12	9	14
Burgos	8	9	4	4	15	10	17	11	17	34	22
León	19	16	22	21	31	28	25	23	35	41	34
Palencia	3	1	4	3	4	12	3	7	7	12	8
Salamanca	16	9	8	13	8	12	13	10	15	23	24
Segovia	1	8	12	9	14	8	16	20	23	18	17
Soria	4	3	2	5	6	12	4	8	6	4	6
Valladolid	7	9	20	7	25	15	6	31	33	24	26
Zamora	2	3	3	5	13	10	11	13	12	13	8
Total	64	66	81	75	121	125	112	140	160	178	159

Fuente: Instituto Nacional de Estadística (INE). Elaboración: propia.

Defunciones Extranjeros en CyL

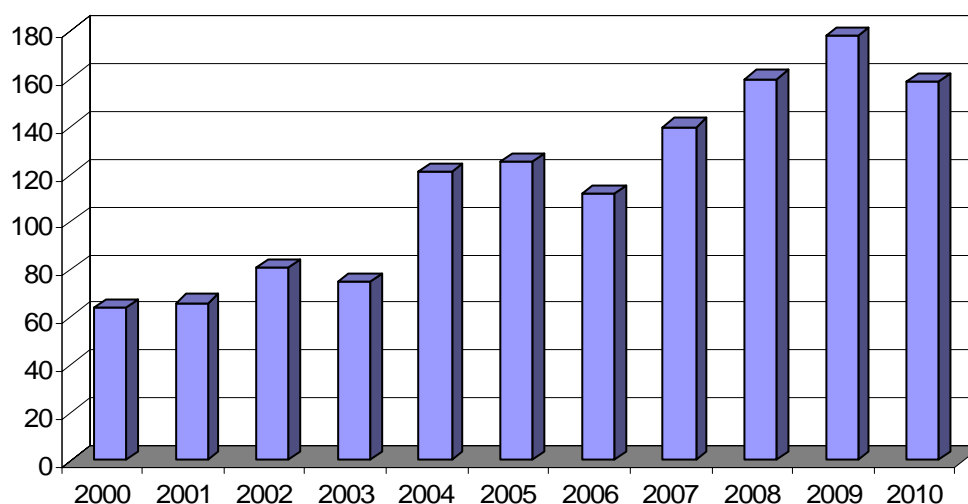

Fuente: Instituto Nacional de Estadística (INE). Elaboración: propia.

21. CONCESIONES DE NACIONALIDAD ESPAÑOLA

Últimos datos publicados por el INE por concesiones de Nacionalidad española en Castilla y León.

	Ambos Sexos			Hombres		Mujeres	
	Total	CyL	%	Total	CyL	Total	CyL
2003	26.556	635	2,39	11.740	211	14.790	424
2004	38.335	1.093	2,85	17.457	388	20.854	705
2005	42.829	1.238	2,89	19.174	440	23.619	797
2006	62.339	1.502	2,41	27.655	570	34.612	928
2007	71.810	1.775	2,47	31.857	692	39.837	1.079
2008	84.170	2.416	2,87	36.476	880	47.597	1.530
2009	79.597	2.240	2,81	34.010	820	45.486	1.417

Fuente: Instituto Nacional de Estadística (INE). Elaboración: propia.

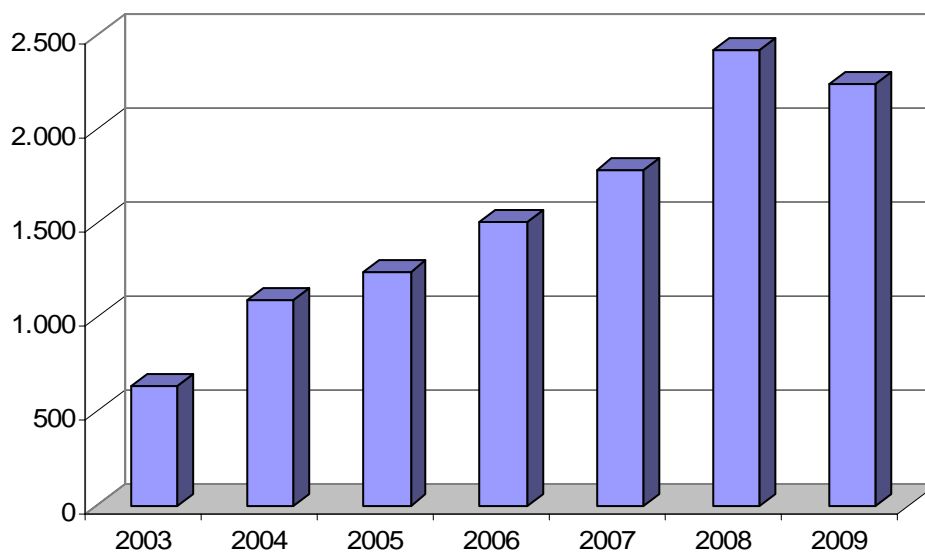

Fuente: Instituto Nacional de Estadística (INE). Elaboración: propia.

22. RETORNADOS ESPAÑOLES A CASTILLA Y LEÓN

Inmigraciones de españoles procedentes del extranjero a Castilla y León. Datos de las variaciones residenciales 2010

	Total			Nacidos en España			Nacidos en el Extranjero		
	Total	Hombres	Mujeres	Total	Hombres	Mujeres	Total	Hombres	Mujeres
España	33.109	16.714	16.395	15.628	8.030	7.598	17.481	8.684	8.797
Castilla y León	1.080	525	555	709	352	357	371	173	198
Ávila	50	27	23	37	20	17	13	7	6
Burgos	127	61	66	85	40	45	42	21	21
León	276	139	137	179	96	83	97	43	54
Palencia	43	24	19	33	17	16	10	7	3
Salamanca	209	98	111	138	65	73	71	33	38
Segovia	49	20	29	31	13	18	18	7	11
Soria	12	6	6	9	4	5	3	2	1
Valladolid	202	97	105	117	59	58	85	38	47
Zamora	112	53	59	80	38	42	32	15	17

Fuente: Instituto Nacional de Estadística (INE). Elaboración: propia.

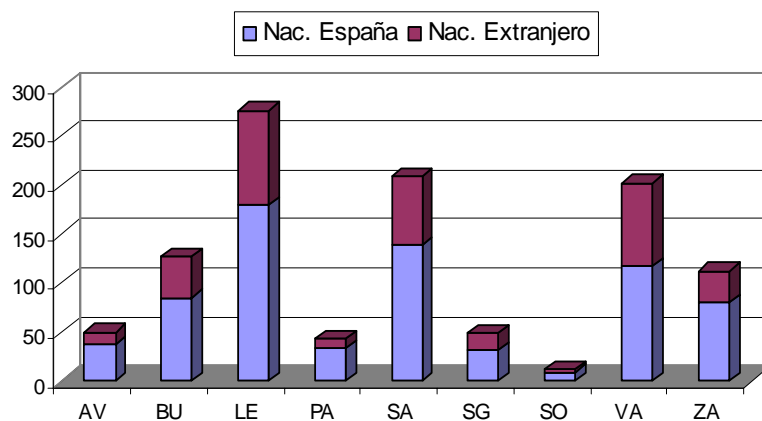

Fuente: Instituto Nacional de Estadística (INE). Elaboración: propia.