



**Junta de
Castilla y León**

Consejería de Interior y Justicia
Dirección General de Políticas Migratorias
y Cooperación al Desarrollo

**ENVIO DE DATOS INFORMATIVOS DE LA
POBLACION INMIGRANTE DE CASTILLA Y LEON
(Julio 2010)**

Dirección General de Políticas Migratorias y Cooperación al Desarrollo
Consejería de Interior y Justicia
JUNTA DE CASTILLA Y LEON

INDICE

1. EVOLUCIÓN DE LA POBLACIÓN EXTRANJERA EMPADRONADA	3
2. DISTRIBUCIÓN DE LA POBLACIÓN EXTRANJERA EMPADRONADA EN CASTILLA Y LEON EN 2009, POR PAISES DE NACIONALIDAD	4
3. EVOLUCION DE LA POBLACIÓN EXTRANJERA EMPADRONADA EN CASTILLA Y LEON POR PROVINCIAS	2
4. POBLACIÓN EXTRANJERA EMPADRONADA EN CASTILLA Y LEON EN 2009 POR PROVINCIAS Y PAIS DE PROCEDENCIA	3
5. EVOLUCION DE LA POBLACIÓN EXTRANJERA EMPADRONADA EN CASTILLA Y LEON POR PRINCIPALES PAISES DE PROCEDENCIA	4
6. EXTRANJEROS EMPADRONADOS EN CASTILLA Y LEON EN 2009, POR SEXO Y EDAD ...	5
7. COMPARATIVA DE EXTRANJEROS EMPADRONADOS CON OTRAS CCAA	6
8. DISTRIBUCIÓN DE LOS EXTRANJEROS EMPADRONADOS POR MUNICIPIOS.....	7
9. AVANCE DEL PADRON (resultados provisionales).....	21
10. PADRON DE ESPAÑOLES RESIDENTES EN EL EXTRANJERO	22
11. EVOLUCIÓN DEL NÚMERO DE EXTRANJEROS CON CERTIFICADO DE REGISTRO O TARJETA DE RESIDENCIA EN VIGOR Y ESTUDIANTES CON AUTORIZACIÓN DE ESTANCIA POR ESTUDIOS OBTENIDO EN CASTILLA Y LEÓN.....	25
12. EVOLUCIÓN DEL NÚMERO DE ALUMNOS EXTRANJEROS NO UNIVERSITARIOS	28
13. ESTUDIANTES UNIVERSITARIOS	30
14. DISTRIBUCIÓN DEL NÚMERO DE CONTRATOS DE TRABAJO REGISTRADOS A EXTRANJEROS.....	33
15. PARO REGISTRADO DE TRABAJADORES EXTRANJEROS	35
16. EVOLUCIÓN DEL NÚMERO DE AFILIADOS EXTRANJEROS A LA SS	39
17. TARJETAS SANITARIAS	41
18. PERCEPCIÓN ENCUESTAS DEL CIS	43

19. NACIDOS EN ESPAÑA DE MADRE O PADRE EXTRANJERO	44
20. MATRIMONIOS CELEBRADOS EN ESPAÑA CON AL MENOS UN CÓNYUGE EXTRANJERO	44
21. DEFUNCIONES DE EXTRANJEROS EN ESPAÑA	45

1. EVOLUCIÓN DE LA POBLACIÓN EXTRANJERA EMPADRONADA

Evolución de la población extranjera empadronada en España y en Castilla y León, entre 1999 y 2009 (último dato publicado: explotación a 1 de enero de 2009 -2 de febrero de 2010):

	España		Castilla y León	
	Nº	% variación interanual	Nº	% variación interanual
1999	748.954	-	16.000	-
2000	923.879	23,36%	18.381	14,88 %
2001	1.370.657	48,36%	26.572	44,56 %
2002	1.977.946	44,31%	42.640	60,47 %
2003	2.664.167	34,69%	59.440	39,40 %
2004	3.034.326	13,89%	71.300	19,95 %
2005	3.730.610	22,95%	91.318	28,08 %
2006	4.144.166	11,09%	106.159	16,25 %
2007	4.519.554	9,06%	119.781	12,83 %
2008	5.268.762	16,58%	154.802	29,23 %
2009	5.648.671	7,21%	167.641	8,29 %

Fuente: Instituto Nacional de Estadística (INE). Elaboración: propia.

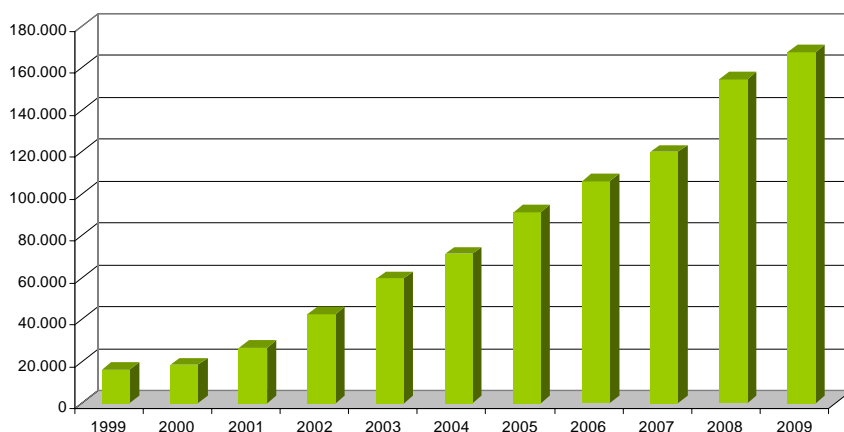

Evolución del número de extranjeros empadronados en Castilla y León en el período 1999-2009

El número de extranjeros empadronados a nivel nacional en 2009, asciende a 5.648.671, de forma que Castilla y León supone el 2,96% del total nacional (2,94% en 2008).

Evolución de la población empadronada en España y en Castilla y León, y porcentaje de extranjeros empadronados sobre el total de dicha población:

	España (% del total)	Castilla y León (% del total)
2005	44.108.530 (8,46 %)	2.510.849 (3,64 %)
2006	44.708.964 (9,27 %)	2.523.020 (4,21 %)
2007	45.200.737 (10,00 %)	2.528.417 (4,74 %)
2008	46.157.822 (11,41 %)	2.557.330 (6,05 %)
2009	46.745.807 (12,08 %)	2.563.521 (6,54 %)

Fuente: Instituto Nacional de Estadística (INE). Elaboración: propia.

2. DISTRIBUCIÓN DE LA POBLACIÓN EXTRANJERA EMPADRONADA EN CASTILLA Y LEON EN 2009, POR PAISES DE NACIONALIDAD

La población extranjera empadronada en Castilla y León en 2009, es de 167.641 personas (aumento del 8,28% respecto 2008), que se distribuye de la siguiente forma según el país de nacionalidad:

País	Nº extranjeros	% sobre el total
Alemania	943	0,56%
Austria	102	0,06%
Bélgica	241	0,14%
Bulgaria	28.970	17,28%
Chipre	11	0,01%
Dinamarca	48	0,03%
Eslovenia	14	0,01%
Estonia	26	0,02%
Finlandia	28	0,02%
Francia	2.182	1,30%
Grecia	98	0,06%
Hungría	312	0,19%
Irlanda	144	0,09%
Italia	1.849	1,10%
Letonia	45	0,03%
Lituania	184	0,11%
Luxemburgo	3	0,00%
Malta	2	0,00%
Países Bajos	480	0,29%
Polonia	3.605	2,15%
Portugal	15.898	9,48%
Reino Unido	880	0,52%
República Checa	171	0,10%
República Eslovaca	179	0,11%
Rumania	27.247	16,25%
Suecia	72	0,04%
Albania	37	0,02%
Andorra	37	0,02%
Armenia	196	0,12%
Belarús	53	0,03%
Bosnia y Herzegovina	62	0,04%
Croacia	48	0,03%
Georgia	210	0,13%
Islandia	7	0,00%
Liechtenstein	0	0,00%
Macedonia	40	0,02%
Moldavia	507	0,30%
Noruega	27	0,02%
Rusia	518	0,31%
Serbia	30	0,02%
Suiza	172	0,10%
Turquía	60	0,04%
Ucrania	1.134	0,68%
Resto de Europeas	4	0,00%
Angola	72	0,04%
Argelia	1821	1,09%
Benín	13	0,01%
Burkina Faso	24	0,01%
Cabo Verde	420	0,25%
Camerún	63	0,04%
Congo	56	0,03%
Costa De Marfil	57	0,03%
Egipto	54	0,03%
Etiopía	18	0,01%
Gambia	151	0,09%
Ghana	136	0,08%
Guinea	47	0,03%
Guinea Ecuatorial	344	0,21%
Guinea-Bissau	26	0,02%
Kenia	30	0,02%
Liberia	4	0,00%
Mali	300	0,18%
Marruecos	18.983	11,32%
Mauritania	238	0,14%
Nigeria	513	0,31%
R.D. del Congo	28	0,02%
Senegal	716	0,43%
Sierra Leona	35	0,02%
Sudáfrica	8	0,00%
Togo	26	0,02%
Túnez	25	0,01%
Resto de Africa	148	0,09%
Costa Rica	76	0,05%
Cuba	1.370	0,82%
Dominica	78	0,05%
El Salvador	90	0,05%
Guatemala	119	0,07%
Honduras	1160	0,69%
Nicaragua	92	0,05%
Panamá	69	0,04%
República Dominicana	5.713	3,41%
Resto A. Central/Caribe	12	0,01%
Canadá	51	0,03%
EEUU	597	0,36%

México	882	0,53%
Argentina	2.356	1,41%
Bolivia	4.165	2,48%
Brasil	6.649	3,97%
Chile	756	0,45%
Colombia	11.376	6,79%
Ecuador	8.788	5,24%
Paraguay	1.470	0,88%
Perú	3.500	2,09%
Uruguay	623	0,37%
Venezuela	1.452	0,87%
Resto América del Sur	3	0,00%
Arabia Saudí	0	0,00%
Bangladesh	86	0,05%
China	2.874	1,71%
Corea (del Sur)	85	0,05%
Filipinas	128	0,08%
India	229	0,14%
Indonesia	10	0,01%

Irán	69	0,04%
Iraq	11	0,01%
Israel	31	0,02%
Japón	135	0,08%
Jordania	21	0,01%
Kazajstán	13	0,01%
Líbano	20	0,01%
Nepal	8	0,00%
Pakistán	986	0,59%
Siria	52	0,03%
Tailandia	43	0,03%
Vietnam	9	0,01%
Resto de Asia	72	0,04%
Australia	39	0,02%
Nueva Zelanda	11	0,01%
Resto de Oceanía	5	0,00%
Apátridas	25	0,01%
TOTAL	167.641	100 %

Fuente: Instituto Nacional de Estadística (INE). Elaboración: propia.

Resumiendo los datos por continentes de origen:

- Europa: 86.876 (51,82%), destacando Bulgaria (28.970, 17,28%)
- América: 51.447 (30,69%), destacando Colombia (11.376, 6,79%)
- África: 24.356 (14,53%), destacando Marruecos (18.983, 11,32%)
- Asia: 4.882 (2,91%), destacando China (2.874, 1,71%)
- Oceanía: 55 (0,03%), Australia (39, 0,02%)
- Apátridas: 25 (0,01%)

Datos desglosados para procedencia UE¹ (27) y NoUE:

	Empadronados (%)	Empadronados (%)
	2008	2009
TOTAL	154.802	167.641
UE (27)	77.204 (49,87 %)	83.734 (49,95 %)
NoUE	77.598 (50,13 %)	83.907 (50,05 %)

Fuente: Instituto Nacional de Estadística (INE). Elaboración: propia.

¹ UE27: Rp.F. Alemania, Rp. Austria, Reino Bélgica, Rp. Bulgaria, Rp. Chipre, Reino Dinamarca, Rp. Eslovaca, Rp. Eslovenia, Reino España, Rp. Estonia, Rp. Finlandia, Rp. Francia, Rp. Grecia, Rp. Hungría, Rp. Irlanda, Rp. Italia, Rp. Letonia, Rp. Lituania, Gran Ducado Luxemburgo, Rp. Malta, Reino Países Bajos, Rp. Polonia, Rp. Portugal, Reino Unido Gran Bretaña e Irlanda del Norte, Rp. Checa, Rumanía, Reino Suecia

3. EVOLUCION DE LA POBLACIÓN EXTRANJERA EMPADRONADA EN CASTILLA Y LEON POR PROVINCIAS

Evolución de la población extranjera empadronada en Castilla y León por provincias, en el período 2005 a 2009 (último dato publicado: explotación a 1 de enero de 2009 -2 de febrero de 2010):

	2005	2006	2007	2008	2009
Avila	6.073	7.026	8.500	11.782	12.423
Burgos	17.357	20.875	23.680	32.073	34.671
León	14.184	17.201	19.265	23.380	25.080
Palencia	3.524	4.029	4.631	5.998	6.873
Salamanca	11.080	12.504	12.307	15.355	17.319
Segovia	11.933	12.810	15.729	20.451	21.512
Soria	5.370	6.233	6.855	8.420	9.483
Valladolid	18.080	20.793	23.087	29.674	32.288
Zamora	3.717	4.688	5.727	7.669	7.992
TOTAL	91.318	106.159	119.781	154.802	167.641

Fuente: Instituto Nacional de Estadística (INE). Elaboración: propia.

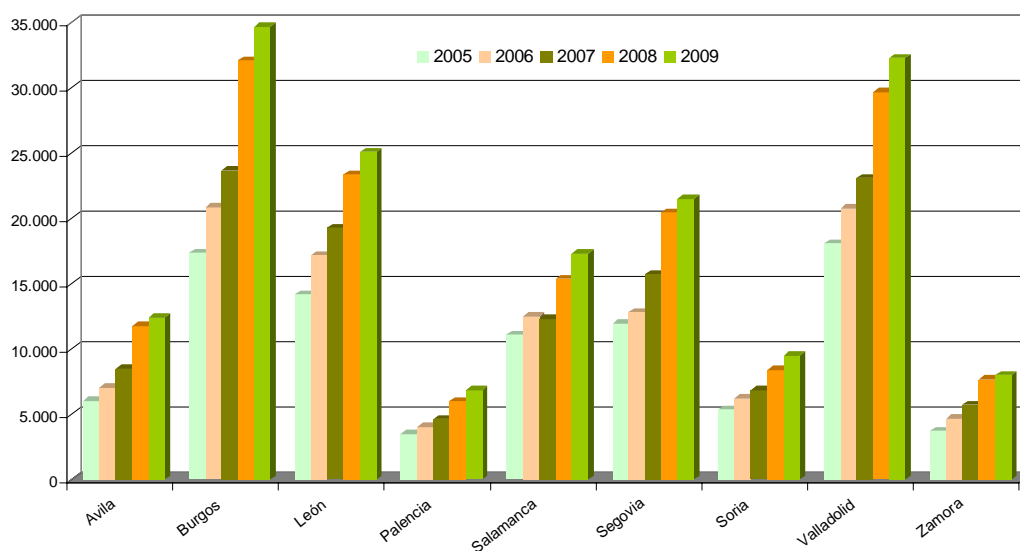

Evolución del número de extranjeros empadronados en Castilla y León por provincias en el período 2005-2009

4. POBLACIÓN EXTRANJERA EMPADRONADA EN CASTILLA Y LEON EN 2009 POR PROVINCIAS Y PAIS DE PROCEDENCIA

Distribución por provincias de la población extranjera empadronada en Castilla y León en 2009, para los principales países de procedencia (último dato publicado: explotación a 1 de enero de 2009 -2 de febrero de 2010):

	CYL	AV	BU	LE	PA	SA	SG	SO	VA	ZA
TOTAL	167.641	12.423	34.671	25.080	6.873	17.319	21.512	9.483	32.288	7.992
Bulgaria	28.970	882	5.213	2.508	1.059	1.038	7.320	1.310	8.031	1.609
Rumania	27.247	3.510	7.511	2.220	812	1.881	2.893	1.326	5.952	1.142
Marruecos	18.983	2.705	3.206	3.069	965	1.691	2.888	1.217	2.661	581
Portugal	15.898	346	4.701	3.781	540	2.365	408	313	1.470	1.974
Colombia	11.376	766	2.151	2.738	711	1.136	1.148	363	1.993	370
Ecuador	8.788	496	2.623	863	281	554	833	1.435	1.457	246
Brasil	6.649	143	1.250	1.042	267	1.005	406	214	2.107	215
R.Dominicana	5.713	385	618	1.744	102	400	404	440	1.303	317
Bolivia	4.165	594	450	149	108	1.016	196	754	811	87
Polonia	3.605	260	381	224	87	114	2.158	154	180	47
Perú	3.500	408	428	280	345	691	398	243	594	113
China	2.874	167	386	558	154	533	139	177	566	194
Argentina	2.356	240	347	472	99	343	174	111	445	125
Francia	2.182	132	290	321	107	349	89	67	719	108
Italia	1.849	125	239	274	97	394	148	46	437	89
Argelia	1.821	78	889	186	32	171	75	114	246	30
Paraguay	1.470	125	259	219	233	122	50	37	368	57
Venezuela	1.452	68	251	392	62	200	67	58	268	86
Cuba	1.370	68	230	253	55	188	83	93	2591	109
Honduras	1.160	17	307	29	4	230	492	36	42	3
Ucrania	1.134	66	150	220	46	223	110	39	243	37

Fuente: Instituto Nacional de Estadística (INE). Elaboración: propia.

5. EVOLUCION DE LA POBLACIÓN EXTRANJERA EMPADRONADA EN CASTILLA Y LEON POR PRINCIPALES PAISES DE PROCEDENCIA

Evolución de la población extranjera empadronada en Castilla y León en el período 2005-2009, para los principales países de procedencia (último dato publicado: explotación a 1 de enero de 2009 -2 de febrero de 2010):

Id	País	2005		2006		2007		2008		2009	
		Total	%	Total	%	Total	%	Total	%	Total	%
1	Bulgaria	15.970	17,49	17.181	16,18	20.540	17,15	27.159	17,54	28.970	17,28
2	Rumania	8.027	8,79	11.158	10,51	14.386	12,01	24.432	15,78	27.247	16,25
3	Marruecos	8.525	9,34	10.672	10,05	12.774	10,66	16.616	10,73	18.983	11,32
4	Portugal	7.207	7,89	8.817	8,31	10.817	9,03	14.634	9,45	15.898	9,48
5	Colombia	9.567	10,48	9.946	9,37	9.693	8,09	10.934	7,06	11.376	6,79
6	Ecuador	9.072	9,93	9.002	8,48	8.433	7,04	8.894	5,75	8.788	5,24
7	Brasil	2.762	3,02	3.943	3,71	4.697	3,92	6.333	4,09	6.649	3,97
8	R.Domin.	2.516	2,76	3.133	2,95	3.817	3,19	4.900	3,17	5.713	3,41
9	Bolivia	1.979	2,17	2.668	2,51	3.615	3,02	4.310	2,78	4.165	2,48
10	Polonia	1.296	1,42	1.677	1,58	2.534	2,12	3.447	2,23	3.605	2,15
11	Perú	1.479	1,62	1.919	1,81	2.237	1,87	2.891	1,87	3.500	2,09
12	China	1.401	1,5	2.031	1,91	2.255	1,88	2.559	1,65	2.874	1,71
13	Argentina	2.796	3,06	2.894	2,73	2.465	2,06	2.551	1,65	2.356	1,41
14	Francia	1.459	1,60	1.728	1,63	1.858	1,55	2.127	1,37	2.182	1,30
15	Italia	1.033	1,13	1.213	1,14	1.476	1,23	1.734	1,12	1.849	1,10
16	Argelia	1.292	1,41	1.434	1,35	1.461	1,22	1.711	1,11	1.821	1,09
17	Paraguay	370	0,40	635	0,59	910	0,76	1.233	0,79	1.470	0,88
18	Venezuela	1.210	1,33	1.435	1,35	1.270	1,06	1.419	0,92	1.452	0,87
19	Cuba	1.128	1,24	1.159	1,09	1.138	0,95	1.256	0,81	1.370	0,82

Fuente: Instituto Nacional de Estadística (INE). Elaboración: propia.

6. EXTRANJEROS EMPADRONADOS EN CASTILLA Y LEÓN EN 2009, POR SEXO Y EDAD

Población extranjera empadronada en Castilla y León en 2009, dividida por sexo y por tramos de edad (último dato publicado: explotación a 1 de enero de 2009 -2 de febrero de 2010):

Edad	TOTAL	Hombres	Mujeres
0-4	8.335	4.325	4.010
05-09	8.501	4.462	4.039
10-14	9.091	4.616	4.475
15-19	10.684	5.581	5.103
20-24	18.550	9.361	9.189
25-29	24.767	13.112	11.655
30-34	25.096	14.064	11.032
35-39	19.856	11.304	8.552
40-44	15.287	8.424	6.863
45-49	10.843	6.076	4.767
50-54	7.670	4.142	3.528
55-59	4.245	2.186	2.059
60-64	2.077	961	1.116
65-69	1.126	463	663
70-74	678	286	392
75-79	410	165	245
80-84	247	98	149
85 y más	178	70	108
TOTAL	167.641	89.696	77.945

Fuente: Instituto Nacional de Estadística (INE). Elaboración: propia.

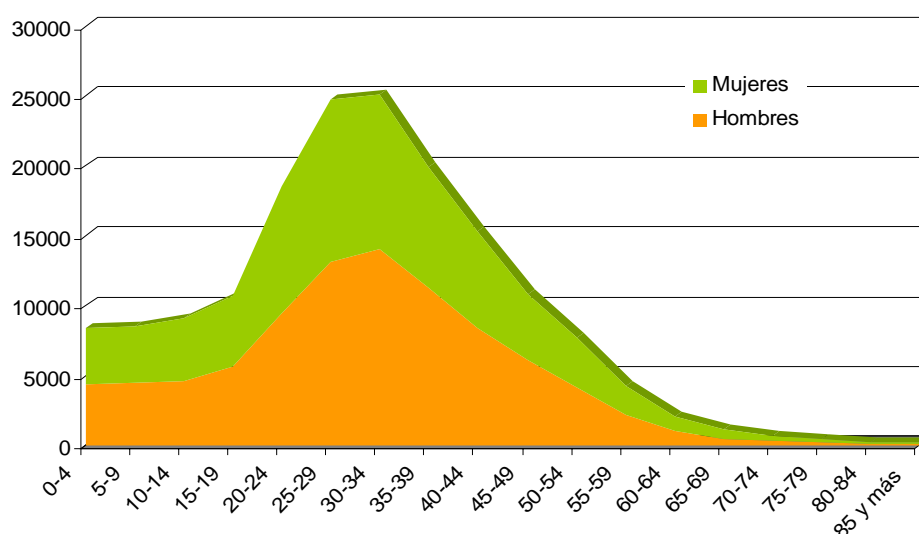

7. COMPARATIVA DE EXTRANJEROS EMPADRONADOS CON OTRAS CCAA

La cifra del total de extranjeros empadronados a nivel nacional asciende a 5.648.671 (último dato publicado: explotación a 1 de enero de 2009 -2 de febrero de 2010), siendo el reparto y la evolución en los dos últimos años por CCAA, el siguiente:

	2008		2009	
	Número	% de la CA respecto al total	Número	% de la CA respecto al total
ANDALUCIA	623.279	11,83%	675.180	11,95%
ARAGÓN	154.892	2,94%	172.138	3,05%
ASTURIAS (PRINCIPADO DE)	40.804	0,77%	47.119	0,83%
BALEARS (ILLES)	223.036	4,23%	237.562	4,21%
CANARIAS	283.847	5,39%	301.204	5,33%
CANTABRIA	33.242	0,63%	38.096	0,67%
CASTILLA Y LEÓN	154.802	2,94%	167.641	2,97%
CASTILLA-LA MANCHA	206.008	3,91%	225.888	4,00%
CATALUÑA	1.103.790	20,95%	1.189.279	21,05%
COMUNITAT VALENCIANA	847.339	16,08%	889.340	15,74%
EXTREMADURA	35.315	0,67%	37.223	0,66%
GALICIA	95.568	1,81%	106.637	1,89%
MADRID (COMUNIDAD DE)	1.005.381	19,08%	1.063.803	18,83%
MURCIA (REGION DE)	225.625	4,28%	235.991	4,18%
NAVARRA (C. FORAL DE)	65.045	1,23%	70.627	1,25%
PAIS VASCO	117.337	2,23%	132.865	2,35%
RIOJA (LA)	43.856	0,83%	46.931	0,83%
Ceuta	3.124	0,06%	3.550	0,06%
Melilla	6.472	0,12%	7.597	0,13%
TOTAL	5.268.762	100%	5.648.671	100%

Fuente: Instituto Nacional de Estadística (INE). Elaboración: propia.

8. DISTRIBUCIÓN DE LOS EXTRANJEROS EMPADRONADOS POR MUNICIPIOS

En las siguientes tablas se presentan los principales Ayuntamientos por provincias de Castilla y León, en los que la población extranjera supone un porcentaje importante respecto del total de la población (último dato publicado: explotación a 1 de enero de 2009 -2 de febrero de 2010).

AVILA

	TOTAL	EXT.	%Ext	UE	Bulgaria	Rumanía	NoUE
TOTAL	171.680	12.423	7,24%	5.576	882	3.510	120
Adanero	295	33	11,19%	32	23	6	0
Adrada (La)	2.734	397	14,52%	92	16	40	5
Arenal (El)	1.046	58	5,54%	48	0	34	0
Arenas de San Pedro	6.830	387	5,67%	263	39	164	3
Arévalo	8.074	435	5,39%	186	50	98	0
Aveinte	106	8	7,55%	8	1	7	0
Ávila	56.855	4.450	7,83%	2.114	137	1.513	32
Barco de Ávila (El)	2.721	200	7,35%	136	4	103	0
Barraco (El)	2.152	215	9,99%	46	6	13	1
Berlanas (Las)	356	23	6,46%	9	5	4	0
Blascosancho	133	12	9,02%	7	6	0	0
Burgohondo	1.278	116	9,08%	61	43	13	3
Candeleda	5.166	194	3,76%	100	0	69	0
Casavieja	1.599	86	5,38%	23	0	17	1
Casillas	853	105	12,31%	14	0	9	0
Castellanos de Zapardiel	109	6	5,50%	1	0	0	0
Cebreros	3.501	411	11,74%	97	24	38	4
Espinosa de los Caballeros	111	8	7,21%	8	2	6	0
Fresnedilla	104	7	6,73%	1	0	0	0
Gotarrendura	196	16	8,16%	4	2	2	0
Gutierre-Muñoz	100	8	8,00%	0	0	0	0
Hernansancho	210	14	6,67%	14	12	1	0
Herradón de Pinares	560	104	18,57%	24	0	16	0
Higuera de las Dueñas	328	22	6,71%	11	3	8	0
Hija de Dios (La)	81	8	9,88%	0	0	0	0
Hoyocasero	360	18	5,00%	3	2	0	0
Hoyo de Pinares (El)	2.401	212	8,83%	45	7	14	1
Hoyos del Espino	469	47	10,02%	30	0	29	0
Lanzahíta	969	131	13,52%	124	109	4	2
Madrigal de las Altas Torres	1.677	17	1,01%	7	0	3	0
Maello	747	79	10,58%	53	12	29	5
Mombeltrán	1.220	48	3,93%	30	0	28	0
Muñogalindo	408	33	8,09%	27	0	21	0
Muñomer del Peco	151	13	8,61%	6	6	0	0
Narros del Puerto	41	5	12,20%	5	1	4	0
Nava de Arévalo	906	30	3,31%	18	7	9	0
Navadjos	60	7	11,67%	4	0	4	0
Navahondilla	335	49	14,63%	24	4	13	0
Navalperal de Pinares	966	243	25,16%	126	1	124	3
Navaluenga	2.245	194	8,64%	68	0	41	0
Navarredonda de Gredos	461	38	8,24%	34	0	32	0
Navarrevisca	340	29	8,53%	5	5	0	0

Navas del Marqués (Las)	5.784	1.155	19,97%	505	33	429	9
Pajares de Adaja	194	23	11,86%	23	17	6	0
Pedro Bernardo	1.017	38	3,74%	28	11	17	2
Pedro-Rodríguez	221	18	8,14%	18	8	1	0
Peguerinos	342	50	14,62%	21	0	18	0
Piedrahíta	2.055	87	4,23%	52	0	33	2
Piedralaves	2.250	147	6,53%	67	2	26	1
Poyales del Hoyo	607	64	10,54%	52	6	40	1
Pozanco	58	3	5,17%	3	0	3	0
Riocabado	194	16	8,25%	6	0	6	0
Salobral	122	11	9,02%	6	0	5	0
San Bartolomé de Corneja	66	5	7,58%	5	0	5	0
Sanchidrián	856	100	11,68%	91	87	3	0
San Pedro del Arroyo	521	60	11,52%	22	3	14	0
Santa María del Tiétar	640	139	21,72%	43	7	29	3
Sotillo de la Adrada	4.769	742	15,56%	194	134	39	23
Tiemblo (El)	4.337	637	14,69%	220	11	145	12
Tornadizos de Ávila	426	22	5,16%	5	0	4	1
Vega de Santa María	103	8	7,77%	7	2	5	0
Velayos	245	14	5,71%	9	0	9	0
Villanueva de Gómez	151	9	5,96%	6	0	6	0
San Juan de Gredos	366	39	10,66%	39	0	20	0

Fuente: Instituto Nacional de Estadística (INE). Elaboración: propia.

BURGOS

	TOTAL	EXT.	%Ext	UE	Bulgaria	Rumanía	NoUE
TOTAL	375.563	34.671	9,23%	18.867	5.213	7.511	566
Adrada de Haza	252	14	5,56%	12	0	11	0
Altos (Los)	205	14	6,83%	14	0	0	0
Ameyugo	97	8	8,25%	5	0	0	1
Anguix	157	33	21,02%	23	6	14	0
Aranda de Duero	32.928	3.647	11,08%	1.443	643	511	103
Arandilla	182	11	6,04%	8	5	3	0
Arauzo de Miel	338	25	7,40%	18	14	4	6
Avellanosa de Muñó	136	8	5,88%	8	8	0	0
Balbases (Los)	373	45	12,06%	24	13	0	1
Barbadillo del Mercado	154	19	12,34%	17	9	6	0
Barbadillo del Pez	87	19	21,84%	19	19	0	0
Belorado	2.172	307	14,13%	218	0	197	28
Briviesca	7.937	1.833	23,09%	1.218	126	528	26
Burgos	178.966	15.134	8,46%	6.818	1.563	3.737	281
Busto de Bureba	199	13	6,53%	12	0	0	0
Cavia	284	17	5,99%	14	3	0	0
Caleruega	491	100	20,37%	94	90	0	0
Campillo de Aranda	203	17	8,37%	15	11	2	0
Canicosa de la Sierra	601	58	9,65%	47	35	9	0
Carazo	47	6	12,77%	6	6	0	0
Carcedo de Burgos	329	20	6,08%	9	2	3	0
Cardeñajimeno	891	59	6,62%	50	17	23	1
Castildelgado	59	4	6,78%	0	0	0	0
Castrillo de la Reina	234	17	7,26%	12	12	0	0
Castrillo de la Vega	677	62	9,16%	47	33	7	0
Castrillo del Val	721	45	6,24%	15	7	2	2
Castrojeriz	891	52	5,84%	29	11	11	0

Cilleruelo de Abajo	282	18	6,38%	16	0	16	0
Cogollos	488	31	6,35%	11	0	4	0
Covarrubias	639	51	7,98%	30	0	27	0
Cueva de Roa (La)	112	21	18,75%	19	12	7	2
Cuevas de San Clemente	52	4	7,69%	3	0	0	0
Espinosa de los Monteros	2.129	255	11,98%	230	5	28	1
Frandovínez	109	6	5,50%	5	0	0	0
Fresneda de la Sierra Tirón	125	9	7,20%	1	0	0	0
Fresnillo de las Dueñas	460	28	6,09%	8	0	3	0
Fuentebureba	53	8	15,09%	8	0	1	0
Fuentecén	252	20	7,94%	6	0	6	0
Fuenteleón	198	24	12,12%	19	18	1	0
Fuenteleón	100	8	8,00%	8	0	8	0
Fuenteleón	158	8	5,06%	3	2	0	0
Gallega (La)	72	6	8,33%	6	6	0	0
Grijalba	128	11	8,59%	5	4	1	0
Gumiel de Izán	643	49	7,62%	37	24	10	0
Gumiel de Mercado	413	91	22,03%	73	13	60	0
Hacinas	179	13	7,26%	9	5	4	0
Hontanas	59	3	5,08%	0	0	0	0
Hontoria del Pinar	798	87	10,90%	63	47	7	0
Hontoria de Valdearados	237	40	16,88%	34	22	10	0
Huerta de Rey	1.113	92	8,27%	83	79	3	0
Iglesiarubia	53	4	7,55%	3	3	0	0
Lerma	2.836	347	12,24%	221	122	64	3
Madrigalejo del Monte	185	21	11,35%	11	9	0	0
Mahamud	146	8	5,48%	7	6	0	0
Mazuela	72	4	5,56%	3	0	3	0
Mecerreyes	276	14	5,07%	9	7	0	0
Medina de Pomar	6.321	784	12,40%	613	232	217	6
Melgar de Fernamental	1.866	124	6,65%	85	70	4	0
Milagros	501	54	10,78%	39	16	19	0
Miranda de Ebro	39.264	5.320	13,55%	2.927	104	663	35
Modúbar de la Emparedada	472	30	6,36%	25	0	14	0
Montorio	200	44	22,00%	40	11	26	0
Neila	204	23	11,27%	14	0	14	0
Olmedillo de Roa	206	24	11,65%	15	10	0	0
Oquillas	64	6	9,38%	5	0	0	0
Palacios de la Sierra	858	84	9,79%	35	32	2	0
Pampliega	381	52	13,65%	40	39	0	0
Pancorbo	538	62	11,52%	57	1	5	2
Pedrosa de Duero	521	92	17,66%	46	20	24	1
Pedrosa de Río Úrbel	257	14	5,45%	1	0	1	0
Piernigas	52	3	5,77%	1	0	0	0
Pradoluengo	1.471	112	7,61%	88	0	84	0
Puebla de Arganzón (La)	529	64	12,10%	39	4	4	4
Quemada	263	61	23,19%	39	0	39	0
Quintanapalla	125	7	5,60%	0	0	0	0
Quintanar de la Sierra	2.053	229	11,15%	210	99	98	0
Quintanilla San García	101	7	6,93%	7	0	7	0
Redecilla del Campo	75	4	5,33%	0	0	0	0
Regumiel de la Sierra	433	22	5,08%	19	19	0	1
Revilla y Ahedo (La)	143	10	6,99%	7	7	0	0
Revillarruz	443	28	6,32%	20	4	3	0

Rezmondo	20	1	5,00%	1	0	0	0
Roa	2.495	432	17,31%	407	82	306	4
Rublacedo de Abajo	34	3	8,82%	1	0	1	0
Rucandio	85	9	10,59%	9	0	8	0
Salas de Bureba	138	12	8,70%	4	0	4	0
Salas de los Infantes	2.140	336	15,70%	240	179	42	0
Saldaña de Burgos	185	14	7,57%	8	0	0	0
San Mamés de Burgos	291	17	5,84%	9	0	0	6
San Martín de Rubiales	190	31	16,32%	29	0	28	1
Santa Cruz de la Salceda	170	24	14,12%	7	7	0	0
Santa María del Campo	700	96	13,71%	96	85	2	0
Santa María Rivarredonda	113	20	17,70%	19	0	4	0
Santa Olalla de Bureba	39	3	7,69%	3	3	0	0
Santo Domingo de Silos	319	16	5,02%	8	5	1	0
Sarracín	298	18	6,04%	16	0	0	0
Sotillo de la Ribera	588	41	6,97%	40	6	25	0
Sotragero	254	14	5,51%	9	0	2	0
Terradillos de Esgueva	113	12	10,62%	10	1	6	0
Tinieblas de la Sierra	43	3	6,98%	3	2	1	0
Tordómar	371	26	7,01%	26	26	0	0
Torrecilla del Monte	75	7	9,33%	7	5	2	0
Torregalindo	149	9	6,04%	0	0	0	0
Torrepadre	86	12	13,95%	12	11	0	0
Tórtoles de Esgueva	506	93	18,38%	60	6	53	0
Trespaderne	1.131	194	17,15%	161	132	14	0
Valdorros	280	14	5,00%	12	0	8	0
Valle de Manzanedo	131	11	8,40%	5	1	1	0
Valle de Mena	3.926	269	6,85%	150	0	106	1
Valle de Tobalina	1.023	78	7,62%	71	62	2	0
Valle de Valdelucio	347	31	8,93%	9	8	0	2
Valle de Zamanzas	69	5	7,25%	5	0	4	0
Viloria de Rioja	50	3	6,00%	1	0	0	0
Vilviestre del Pinar	743	79	10,63%	33	17	12	1
Villagonzalo Pedernales	1.529	147	9,61%	108	24	18	10
Villahoz	361	27	7,48%	27	27	0	0
Villambistia	54	4	7,41%	1	0	0	0
Villanueva de Gumiel	281	16	5,69%	14	11	2	0
Villaquirán de los Infantes	171	21	12,28%	15	6	0	0
Villaverde-Mogina	98	12	12,24%	12	12	0	0
Villayerno Morquillas	215	11	5,12%	9	2	0	1
Quintanilla del Agua y Tordueles	546	75	13,74%	56	12	37	0
Villarcayo de Merindad de C.Vieja	4.820	903	18,73%	831	528	76	1
Valle de Sedano	504	27	5,36%	22	17	1	0
Merindad de Río Ubierna	1.406	79	5,62%	44	17	14	2
Alfoz de Quintanadueñas	1.787	130	7,27%	88	46	6	5
Valle de Losa	622	44	7,07%	25	0	5	0

Fuente: Instituto Nacional de Estadística (INE). Elaboración: propia.

LEON

	TOTAL	EXT.	%Ext	UE	Bulgaria	Rumanía	NoUE
TOTAL	500.169	25.080	5,01%	10.359	2.508	2.220	639
Ardón	629	49	7,79%	5	0	0	0
Astorga	12.078	444	3,68%	149	49	28	13
Bañeza (La)	11.057	714	6,46%	295	171	32	11
Bembibre	10.071	1.059	10,52%	662	58	28	5
Benavides	2.854	94	3,29%	7	1	1	1
Boñar	2.085	62	2,97%	32	19	0	0
Brazuelo	329	26	7,90%	19	0	0	5
Cacabelos	5.534	366	6,61%	232	122	64	3
Calzada del Coto	265	14	5,28%	12	11	1	0
Camponaraya	4.246	209	4,92%	103	30	14	1
Carracedelo	3.712	102	2,75%	69	24	2	2
Carrizo	2.518	102	4,05%	10	0	2	27
Castilfalé	89	7	7,87%	5	5	0	0
Castropodame	1.816	72	3,96%	63	0	3	0
Cistierna	3.721	85	2,28%	44	8	4	0
Congosto	1.748	91	5,21%	60	0	3	0
Corullón	1.124	69	6,14%	62	49	3	0
Chozas de Abajo	2.419	76	3,14%	46	16	21	2
Encinedo	894	61	6,82%	43	2	14	1
Fabero	5.319	171	3,21%	140	1	19	1
Fresno de la Vega	622	47	7,56%	39	27	10	0
Fuentes de Carbajal	124	9	7,26%	9	7	0	0
Gordaliza del Pino	307	18	5,86%	16	15	0	0
Gordoncillo	498	31	6,22%	24	12	10	0
Igüeña	1.438	132	9,18%	114	0	0	0
Izagre	210	13	6,19%	12	1	0	0
León	134.305	8.489	6,32%	2.322	458	1.139	315
Mansilla de las Mulas	1.975	237	12,00%	50	7	18	2
Matanza	246	15	6,10%	13	5	0	0
Onzonilla	1.750	88	5,03%	69	37	11	3
Pajares de los Oteros	368	42	11,41%	41	40	0	0
Pola de Gordón (La)	4.077	213	5,22%	109	0	11	1
Ponferrada	68.736	4.611	6,71%	1.528	114	270	39
Prado de la Guzpeña	138	8	5,80%	7	7	0	0
Robla (La)	4.625	313	6,77%	225	22	17	4
Sahagún	2.837	171	6,03%	119	96	4	2
San Adrián del Valle	135	13	9,63%	13	0	11	0
San Andrés del Rabanedo	30.906	1.373	4,44%	345	62	80	106
San Millán de los Caballeros	188	21	11,17%	11	5	4	0
Santa Cristina de Valmadrigal	325	49	15,08%	26	10	11	3
Santa María del Páramo	3.179	164	5,16%	118	28	69	3
Santas Martas	896	66	7,37%	20	10	1	0
Sariegos	4.230	93	2,20%	43	8	6	1
Toral de los Guzmanes	613	73	11,91%	50	50	0	0
Toreno	3.743	90	2,40%	60	2	0	2
Torre del Bierzo	2.583	286	11,07%	260	5	4	3
Valderas	2.038	115	5,64%	99	94	2	0
Valdevimbre	1.078	59	5,47%	50	33	6	0
Valencia de Don Juan	5.083	510	10,03%	382	311	12	6
Valverde de la Virgen	6.427	344	5,35%	128	16	32	8

Vecilla (La)	437	23	5,26%	19	19	0	0
Villablino	10.660	466	4,37%	407	1	2	0
Villadecanes	2.196	112	5,10%	83	54	6	1
Villademor de la Vega	397	42	10,58%	31	21	0	0
Villafranca del Bierzo	3.481	132	3,79%	87	53	7	4
Villagatón	665	95	14,29%	94	2	5	0
Villamañán	1.297	76	5,86%	43	19	22	0
Villamartín de Don Sancho	153	9	5,88%	5	2	3	0
Villaquilambre	17.013	564	3,32%	227	27	68	12
Villarejo de Órbigo	3.313	98	2,96%	19	3	3	9

Fuente: Instituto Nacional de Estadística (INE). Elaboración: propia.

PALENCIA

	TOTAL	EXT.	%Ext	UE	Bulgaria	Rumanía	NoUE
TOTAL	173.306	6.873	3,97%	2.891	1.059	812	206
Aguilar de Campoo	7.242	378	5,22%	175	68	65	3
Astudillo	1.134	32	2,82%	23	0	18	0
Autillo de Campos	168	10	5,95%	9	9	0	0
Venta de Baños	6.437	298	4,63%	137	83	24	0
Baquerín de Campos	37	6	16,22%	0	0	0	0
Barruelo de Santillán	1.488	42	2,82%	26	10	3	1
Carrión de los Condes	2.302	164	7,12%	66	23	25	32
Castil de Vela	79	6	7,59%	1	0	0	0
Cervera de Pisuerga	2.566	114	4,44%	39	4	25	4
Cordovilla la Real	110	13	11,82%	8	0	8	0
Dehesa de Romanos	37	4	10,81%	3	0	3	0
Dueñas	2.994	226	7,55%	94	48	12	4
Grijota	1.579	65	4,12%	31	1	0	6
Guardo	7.400	142	1,92%	88	33	19	4
Guaza de Campos	62	7	11,29%	7	7	0	0
Herrera de Pisuerga	2.379	119	5,00%	69	5	34	0
Magaz de Pisuerga	1.021	184	18,02%	155	17	7	2
Palencia	82.651	3.499	4,23%	1.178	458	305	111
Paredes de Nava	2.131	63	2,96%	40	39	0	0
Pedrosa de la Vega	355	39	10,99%	0	0	0	0
Perales	153	21	13,73%	2	0	0	0
Población de Campos	147	9	6,12%	5	0	1	0
Pomar de Valdivia	504	26	5,16%	16	10	2	0
Poza de la Vega	240	22	9,17%	0	0	0	0
Quintana del Puente	237	31	13,08%	18	2	13	0
Revenga de Campos	156	11	7,05%	7	3	4	0
Ribas de Campos	175	23	13,14%	7	3	0	0
Saldaña	3.097	231	7,46%	120	22	85	0
Santervás de la Vega	522	27	5,17%	1	0	0	0
Serna (La)	119	8	6,72%	8	8	0	0
Torquemada	1.049	67	6,39%	40	21	18	0
Torremormojón	57	6	10,53%	1	0	0	0
Villalobón	1.227	34	2,77%	22	1	2	0
Villaluenga de la Vega	607	45	7,41%	17	0	13	1
Villamoronta	291	18	6,19%	9	9	0	0
Villamuriel de Cerrato	6.177	293	4,74%	156	53	52	20
Villodrigo	141	33	23,40%	26	14	9	0

Fuente: Instituto Nacional de Estadística (INE). Elaboración: propia.

SALAMANCA

	TOTAL	EXT.	%Ext	UE	Bulgaria	Rumanía	NoUE
TOTAL	354.608	17.319	4,88%	6.792	1.038	1.881	499
Ahigal de Villarino	43	5	11,63%	5	4	0	0
Alamedilla (La)	199	15	7,54%	14	0	0	0
Alba de Tormes	5.331	162	3,04%	80	27	6	0
Alberca (La)	1.224	106	8,66%	27	10	11	15
Aldea del Obispo	332	68	20,48%	44	0	0	0
Aldeanueva de Figueroa	310	17	5,48%	14	13	0	0
Arcediano	92	5	5,43%	5	0	0	0
Armenteros	558	302	54,12%	13	0	13	0
Béjar	15.007	729	4,86%	281	37	127	5
Beleña	179	15	8,38%	0	0	0	0
Bouza (La)	64	8	12,50%	6	0	0	0
Cabaco (El)	285	21	7,37%	19	0	18	0
Cabrerizos	3.773	101	2,68%	28	1	2	11
Canillas de Abajo	94	6	6,38%	6	0	6	0
Carbajosa de la Sagrada	5.623	272	4,84%	116	16	22	11
Casafranca	78	4	5,13%	4	4	0	0
Casillas de Flores	228	13	5,70%	11	0	0	0
Castellanos de Moriscos	1.424	76	5,34%	36	5	5	13
Cereceda de la Sierra	111	8	7,21%	8	0	8	0
Ciudad Rodrigo	14.080	585	4,15%	333	5	32	17
Dios le Guarde	165	9	5,45%	5	0	2	0
Doñinos de Ledesma	81	5	6,17%	5	2	3	0
Doñinos de Salamanca	1.493	72	4,82%	39	0	0	1
Endrinal	264	14	5,30%	9	0	0	0
Frades de la Sierra	230	12	5,22%	12	1	4	0
Fuentes de Béjar	248	26	10,48%	22	6	11	0
Fuentes de Oñoro	1.317	512	38,88%	458	0	5	0
Guijo de Ávila	104	12	11,54%	7	0	5	0
Guijuelo	5.971	616	10,32%	333	15	298	14
Horcajo de Montemayor	170	1	0,59%	1	0	1	0
Horcajo Medianero	280	13	4,64%	10	7	3	0
Hoya (La)	32	0	0,00%	0	0	0	0
Huerta	313	6	1,92%	4	0	0	0
Iruelos	42	10	23,81%	10	9	1	0
Ituero de Azaba	239	12	5,02%	5	0	4	0
Ledesma	1.922	172	8,95%	167	96	39	0
Ledrada	573	46	8,03%	18	11	7	0
Martinamor	96	15	15,63%	15	9	4	0
Miranda de Azán	447	24	5,37%	14	0	3	0
Mogarráz	314	31	9,87%	15	0	11	1
Nava de Sotrobal	194	14	7,22%	11	8	0	0
Pedrosillo de los Aires	387	34	8,79%	24	10	14	0
Pedrosillo el Ralo	137	21	15,33%	14	13	1	0
Pelabravo	959	77	8,03%	41	16	2	5
Pelayos	120	14	11,67%	7	4	1	0
Peñacaballera	171	10	5,85%	7	0	0	0
Peñaranda de Bracamonte	6.769	300	4,43%	219	48	113	3
Pizarral	80	7	8,75%	5	0	5	0
Salamanca	155.619	9.031	5,80%	2.339	183	662	338
San Cristóbal de la Cuesta	816	54	6,62%	25	15	6	1

San Martín del Castañar	293	23	7,85%	5	0	1	0
Santa Marta de Tormes	14.630	793	5,42%	309	39	29	21
Tabera de Abajo	112	19	16,96%	13	2	11	3
Tala (La)	117	9	7,69%	1	0	0	0
Terradillos	3.438	367	10,67%	70	3	13	7
Valdunciel	105	14	13,33%	3	0	2	0
Valverde de Valdacasa	85	27	31,76%	26	0	23	0
Vega de Tirados	209	11	5,26%	9	0	8	0
Vellés (La)	565	36	6,37%	23	19	2	0
Villares de la Reina	5.509	320	5,81%	219	115	21	0
Villasdardo	18	1	5,56%	1	0	0	0
Vitigudino	2.887	94	3,26%	76	36	16	0

Fuente: Instituto Nacional de Estadística (INE). Elaboración: propia.

SEGOVIA

	TOTAL	EXT.	%Ext	UE	Bulgaria	Rumanía	NoUE
TOTAL	164.854	21.512	13,05%	13.301	7.320	2.893	286
Abades	906	51	5,63%	35	17	1	0
Adrada de Pirón	50	5	10,00%	2	2	0	1
Adrados	168	12	7,14%	12	5	7	0
Aguilafuente	721	116	16,09%	113	62	11	0
Aldealcorvo	28	7	25,00%	7	3	4	0
Aldealengua de Pedraza	100	5	5,00%	2	0	0	0
Aldealengua de Santa María	77	20	25,97%	20	1	11	0
Aldeanueva de la Serrezuela	56	4	7,14%	4	4	0	0
Aldea Real	353	23	6,52%	21	21	0	0
Aldehuela del Codonal	35	2	5,71%	2	0	0	0
Anaya	140	12	8,57%	10	10	0	0
Arcones	243	23	9,47%	14	5	3	0
Ayllón	1.429	325	22,74%	233	13	214	0
Barbolla	205	29	14,15%	6	5	0	0
Basardilla	167	12	7,19%	11	4	0	0
Bernardos	596	34	5,70%	15	8	1	0
Bernuy de Porreros	630	73	11,59%	30	21	4	0
Boceguillas	739	244	33,02%	152	61	72	0
Brieva	76	12	15,79%	5	5	0	0
Cabañas de Polendos	147	14	9,52%	7	1	4	2
Cabezuela	729	104	14,27%	31	25	5	0
Campo de San Pedro	375	84	22,40%	42	16	7	0
Cantalejo	3.997	750	18,76%	391	341	40	4
Cantimpalos	1.424	178	12,50%	131	101	22	0
Carbonero el Mayor	2.569	367	14,29%	345	255	32	1
Carrascal del Río	182	10	5,49%	3	3	0	0
Casla	165	16	9,70%	7	6	1	0
Castillejo de Mesleón	170	44	25,88%	25	5	20	1
Castro de Fuentidueña	56	9	16,07%	9	5	4	0
Cedillo de la Torre	120	6	5,00%	1	0	0	0
Cerezo de Abajo	171	34	19,88%	17	12	0	0
Cerezo de Arriba	198	28	14,14%	19	17	1	0
Coca	2.131	290	13,61%	252	136	76	0
Collado Hermoso	165	14	8,48%	5	4	0	0
Condado de Castilnovo	114	10	8,77%	8	5	2	0
Cubillo	57	11	19,30%	11	0	0	0

Cuéllar	9.861	1.192	12,09%	899	592	280	4
Chañe	818	210	25,67%	208	36	145	0
Donhierro	116	9	7,76%	7	7	0	0
Duruelo	164	21	12,80%	3	3	0	0
Encinillas	150	33	22,00%	24	24	0	0
Escalona del Prado	606	103	17,00%	83	58	16	0
Escarabajosa de Cabezas	350	27	7,71%	24	23	1	0
Espinar (El)	9.535	1.603	16,81%	884	89	555	135
Espirdo	871	104	11,94%	50	17	4	4
Fresno de Cantespino	281	32	11,39%	13	9	4	0
Fresno de la Fuente	116	33	28,45%	30	1	1	1
Fuente el Olmo de Fuentidueña	113	14	12,39%	12	0	9	0
Fuente el Olmo de Íscar	86	5	5,81%	4	4	0	1
Fuentepelayo	983	122	12,41%	113	111	1	0
Fuenterrebollo	388	37	9,54%	4	3	1	0
Fuentesaúco de Fuentidueña	303	23	7,59%	16	0	16	1
Garcillán	424	46	10,85%	21	15	0	0
Gomezserracín	720	127	17,64%	99	55	32	0
Grajera	182	59	32,42%	17	2	3	0
Honrubia de la Cuesta	73	4	5,48%	3	3	0	0
Hontanares de Eresma	993	134	13,49%	84	54	9	0
Ituero y Lama	313	56	17,89%	28	0	19	0
Juarros de Riomoros	78	12	15,38%	10	7	0	0
Labajos	150	26	17,33%	25	22	0	0
Languilla	100	5	5,00%	5	4	0	0
Lastras de Cuéllar	460	23	5,00%	5	1	4	0
Lastras del Pozo	88	12	13,64%	7	7	0	0
Lastrilla (La)	3.269	427	13,06%	194	65	19	7
Losa (La)	534	35	6,55%	16	4	0	0
Maderuelo	164	23	14,02%	15	9	4	0
Martín Miguel	266	56	21,05%	53	6	45	1
Marugán	634	73	11,51%	45	11	9	0
Matabuena	254	65	25,59%	38	28	8	0
Monterrubio	70	19	27,14%	6	0	6	0
Mozoncillo	1.084	184	16,97%	160	109	51	1
Muñoveros	208	50	24,04%	42	39	0	0
Nava de la Asunción	3.012	408	13,55%	362	246	83	0
Navafría	382	39	10,21%	26	0	19	0
Navalilla	137	12	8,76%	0	0	0	0
Navalmanzano	1.185	123	10,38%	104	45	53	0
Navas de Oro	1.483	129	8,70%	95	34	37	0
Navas de San Antonio	403	121	30,02%	92	6	86	0
Nieva	348	42	12,07%	37	31	4	0
Olombrada	723	80	11,07%	66	60	1	0
Ortigosa de Pestaño	105	44	41,90%	26	26	0	0
Otero de Herreros	1.009	97	9,61%	39	2	27	0
Pajarejos	36	6	16,67%	5	1	0	0
Palazuelos de Eresma	4.044	361	8,93%	204	112	17	1
Pedraza	473	54	11,42%	23	0	19	0
Pradales	53	19	35,85%	14	5	1	0
Prádena	590	101	17,12%	24	18	4	7
Puebla de Pedraza	73	7	9,59%	7	7	0	0
Remondo	334	25	7,49%	21	12	9	0
Riaza	2.448	788	32,19%	533	425	104	11

Ribota	39	2	5,13%	0	0	0	0
Riofrío de Riaza	42	4	9,52%	4	0	4	0
Roda de Eresma	210	49	23,33%	41	26	7	0
Sacramenia	510	53	10,39%	44	43	0	0
Samboal	530	32	6,04%	29	8	21	0
Sanchonuevo	936	172	18,38%	149	70	76	0
Sangarcía	429	65	15,15%	55	52	1	0
San Ildefonso	5.725	447	7,81%	160	57	23	15
San Martín y Mudrián	342	114	33,33%	111	5	58	0
San Miguel de Bernuy	177	16	9,04%	15	11	4	0
San Pedro de Gaiños	335	34	10,15%	13	10	2	1
Santa María la Real de Nieva	1.214	108	8,90%	81	66	2	4
Santa Marta del Cerro	58	4	6,90%	3	2	0	0
Santo Domingo de Pirón	65	7	10,77%	5	0	0	0
Santo Tomé del Puerto	341	35	10,26%	24	11	12	0
Sebúlcor	283	15	5,30%	7	5	2	0
Segovia	56.660	7.816	13,79%	4.396	2.581	167	44
Sepúlveda	1.273	164	12,88%	102	63	20	2
Sequera de Fresno	58	12	20,69%	5	5	0	0
Sotillo	31	2	6,45%	2	1	0	0
Sotosalbos	130	8	6,15%	6	0	1	0
Tabanera la Lengua	81	27	33,33%	27	26	1	0
Torreadrada	96	12	12,50%	2	2	0	0
Torrecaballeros	1.154	195	16,90%	100	46	8	10
Torreiglesias	356	39	10,96%	29	29	0	0
Torre Val de San Pedro	194	12	6,19%	4	1	1	0
Turégano	1.088	155	14,25%	48	35	0	0
Valdeprados	91	6	6,59%	5	0	2	0
Valdevacas y Guijar	135	12	8,89%	3	0	2	0
Valseca	306	23	7,52%	22	16	0	0
Valtiendas	146	22	15,07%	22	22	0	0
Valverde del Majano	975	115	11,79%	63	32	28	5
Valladolid	801	43	5,37%	29	22	2	0
Valleruela de Pedraza	80	4	5,00%	3	0	3	0
Veganzones	287	69	24,04%	37	37	0	0
Vegas de Matute	294	28	9,52%	14	4	7	0
Villacastín	1.639	271	16,53%	139	50	83	7
Villaverde de Íscar	737	80	10,85%	76	42	30	0
Villeguillo	183	35	19,13%	34	29	5	0
Yanguas de Eresma	165	22	13,33%	19	19	0	0
Zarzuela del Monte	613	86	14,03%	29	4	23	0
Ortigosa del Monte	502	45	8,96%	24	9	11	0
Marazoleja	132	18	13,64%	11	11	0	0
San Cristóbal de Segovia	2.908	340	11,69%	225	160	4	3

Fuente: Instituto Nacional de Estadística (INE). Elaboración: propia.

SORIA

	TOTAL	EXT.	%Ext	UE	Bulgaria	Rumanía	NoUE
TOTAL	95.101	9.483	9,97%	3.351	1.310	1.326	176
Abejar	383	31	8,09%	21	13	1	1
Ágreda	3.293	391	11,87%	92	23	38	2
Alconaba	177	9	5,08%	7	4	3	0
Alcubilla de Avellaneda	168	9	5,36%	7	1	5	0
Alcubilla de las Peñas	75	8	10,67%	8	0	8	0
Aldealpozo	30	5	16,67%	0	0	0	0
Almajano	210	41	19,52%	19	18	0	0
Almarza	655	39	5,95%	26	10	13	0
Almazán	6.006	722	12,02%	231	66	52	3
Arcos de Jalón	1.782	274	15,38%	96	0	88	4
Baraona	187	10	5,35%	8	0	8	0
Berlanga de Duero	1.021	43	4,21%	26	2	23	1
Burgo de Osma-Ciudad de Osma	5.258	463	8,81%	160	56	35	52
Cabrejas del Pinar	438	39	8,90%	6	0	5	0
Calatañazor	70	4	5,71%	2	0	0	0
Castilfrío de la Sierra	38	3	7,89%	0	0	0	0
Cidones	367	23	6,27%	14	14	0	0
Covaleda	1.919	49	2,55%	10	1	5	0
Duruero de la Sierra	1.313	41	3,12%	6	5	0	0
Fuentes de Magaña	79	5	6,33%	0	0	0	0
Golmayo	1.924	66	3,43%	31	0	11	1
Gómara	408	49	12,01%	27	0	27	0
Gormaz	20	4	20,00%	2	0	0	0
Langa de Duero	833	120	14,41%	103	41	57	0
Medinaceli	804	167	20,77%	55	0	49	8
Monteagudo de las Vicarías	239	26	10,88%	14	0	13	0
Montejo de Tiermes	209	29	13,88%	21	1	16	1
Morón de Almazán	242	31	12,81%	29	21	1	0
Navaleno	939	59	6,28%	11	6	4	0
Ólvega	3.749	584	15,58%	302	24	240	1
Pozalmuro	80	6	7,50%	1	0	0	0
Quintana Redonda	536	30	5,60%	14	0	9	0
Quintanas de Gormaz	156	10	6,41%	3	0	2	0
Rábanos (Los)	541	60	11,09%	49	30	1	0
Rioseco de Soria	138	11	7,97%	4	0	0	0
San Esteban de Gormaz	3.314	264	7,97%	154	54	59	1
San Leonardo de Yagüe	2.340	283	12,09%	240	183	40	0
San Pedro Manrique	626	143	22,84%	40	33	0	0
Santa María de Huerta	387	27	6,98%	3	0	0	1
Serón de Nágima	209	24	11,48%	4	0	4	0
Soria	39.528	4.962	12,55%	1.339	671	434	95
Sotillo del Rincón	206	12	5,83%	9	1	5	0
Torrubia de Soria	79	11	13,92%	0	0	0	0
Vadillo	140	20	14,29%	20	9	11	0
Velilla de la Sierra	33	2	6,06%	0	0	0	0
Villar del Río	201	13	6,47%	1	1	0	0
Villaseca de Arciel	39	6	15,38%	0	0	0	0
Vinuesa	1.003	45	4,49%	36	3	26	0
Yanguas	114	24	21,05%	6	3	1	0

VALLADOLID

	TOTAL	EXT.	%Ext	UE	Bulgaria	Rumanía	NoUE
TOTAL	532.575	32.288	6,06%	17.462	8.031	5.952	550
Alaejos	1.611	180	11,17%	109	3	100	3
Alcazarén	733	70	9,55%	65	22	24	1
Aldeamayor de San Martín	3.311	81	2,45%	48	5	10	7
Arroyo de la Encomienda	11.716	511	4,36%	251	28	40	7
Bahabón	174	17	9,77%	17	16	1	0
Becilla de Valderaduey	345	78	22,61%	69	61	3	2
Berceruelo	46	3	6,52%	0	0	0	0
Berrueces	117	15	12,82%	15	13	2	0
Boecillo	3.538	124	3,50%	85	5	23	5
Bolaños de Campos	362	38	10,50%	38	32	5	0
Bustillo de Chaves	95	28	29,47%	28	28	0	0
Cabezón de Pisuerga	3.355	137	4,08%	94	17	60	0
Cabezón de Valderaduey	45	6	13,33%	5	4	1	0
Cabrereros del Monte	79	8	10,13%	8	8	0	0
Campaspero	1.379	142	10,30%	139	136	0	0
Campillo (El)	241	18	7,47%	11	0	2	2
Canalejas de Peñafiel	296	47	15,88%	42	38	4	0
Casasola de Arión	323	30	9,29%	29	4	14	0
Castromonte	390	23	5,90%	16	0	7	0
Castroponce	162	23	14,20%	17	17	0	0
Ceinos de Campos	256	31	12,11%	27	24	2	0
Cigales	4.376	256	5,85%	154	101	20	0
Cistérniga	7.873	323	4,10%	199	75	82	3
Cogeces de Íscar	167	23	13,77%	23	0	23	0
Cubillas de Santa Marta	304	23	7,57%	14	7	5	1
Cuenca de Campos	225	13	5,78%	10	10	0	0
Curiel de Duero	134	17	12,69%	16	4	12	0
Fompedraza	134	13	9,70%	12	11	0	0
Fuensaldaña	1.393	94	6,75%	35	21	6	0
Fuente-Olmedo	46	4	8,70%	4	0	4	0
Gatón de Campos	39	4	10,26%	4	4	0	0
Hornillos de Eresma	178	22	12,36%	19	8	7	0
Íscar	6.902	913	13,23%	731	478	220	0
Laguna de Duero	21.762	1.067	4,90%	608	226	173	24
Manzanillo	61	4	6,56%	2	0	0	0
Matapozuelos	1.061	67	6,31%	51	8	38	1
Mayorga	1.931	503	26,05%	462	440	13	2
Medina del Campo	21.540	1.233	5,72%	783	122	568	10
Megeces	474	47	9,92%	38	20	15	0
Melgar de Arriba	224	22	9,82%	17	14	0	2
Mojados	3.351	255	7,61%	201	38	89	1
Montealegre de Campos	150	11	7,33%	10	7	3	0
Moral de la Reina	202	31	15,35%	29	12	16	0
Morales de Campos	165	13	7,88%	13	8	0	0
Mota del Marqués	410	21	5,12%	10	8	2	0
Olivares de Duero	342	25	7,31%	24	23	0	0
Olmedo	3.845	446	11,60%	298	172	69	11
Olmos de Peñafiel	74	8	10,81%	4	2	2	0
Pedrajas de San Esteban	3.649	410	11,24%	353	171	159	2
Peñafiel	5.592	630	11,27%	542	473	50	4
Pesquera de Duero	534	53	9,93%	52	31	20	0

Piñel de Abajo	192	16	8,33%	15	15	0	0
Piñel de Arriba	137	20	14,60%	18	17	0	2
Portillo	2.583	186	7,20%	157	135	6	1
Pozaldez	556	70	12,59%	68	3	65	0
Quintanilla de Arriba	201	18	8,96%	18	15	1	0
Rueda	1.413	146	10,33%	126	6	109	0
San Cebrián de Mazote	178	11	6,18%	2	2	0	1
San Salvador	36	2	5,56%	0	0	0	0
Santa Eufemia del Arroyo	111	6	5,41%	0	0	0	1
Santervás de Campos	137	10	7,30%	10	6	4	0
Santovenia de Pisuerga	3.732	195	5,23%	108	44	33	11
Sardón de Duero	700	55	7,86%	35	12	16	1
Seca (La)	1.097	84	7,66%	79	7	69	1
Serrada	1.165	129	11,07%	105	2	100	2
Siete Iglesias de Trabancos	562	49	8,72%	46	0	38	0
Simancas	5.152	259	5,03%	219	13	80	0
Tordesillas	9.067	695	7,67%	528	68	253	14
Torrezilla de la Abadesa	331	23	6,95%	23	0	23	0
Traspinedo	1.028	89	8,66%	64	36	17	1
Tudela de Duero	8.503	481	5,66%	339	86	195	5
Unión de Campos (La)	279	28	10,04%	25	24	0	0
Valbuena de Duero	502	41	8,17%	32	25	6	0
Valdearcos de la Vega	127	20	15,75%	15	15	0	0
Valdenebro de los Valles	211	21	9,95%	19	19	0	0
Valdestillas	1.804	119	6,60%	95	4	85	0
Valdunquillo	176	9	5,11%	3	3	0	5
Valoria la Buena	698	45	6,45%	29	25	3	1
Valverde de Campos	122	14	11,48%	14	13	0	0
Valladolid	317.864	19.462	6,12%	8.119	3.881	2.490	390
Ventosa de la Cuesta	151	31	20,53%	30	0	29	0
Viana de Cega	1.943	64	3,29%	35	3	18	2
Villacarralón	99	18	18,18%	18	18	0	0
Villaco	108	6	5,56%	5	5	0	0
Villafrades de Campos	85	13	15,29%	13	13	0	0
Villafranca de Duero	375	53	14,13%	43	1	39	0
Villafrechós	519	45	8,67%	37	28	4	0
Villagarcía de Campos	384	22	5,73%	17	17	0	0
Villalar de los Comuneros	466	30	6,44%	30	0	30	0
Villalba de los Alcores	488	27	5,53%	26	17	2	0
Villalón de Campos	1.915	138	7,21%	124	91	24	0
Villanubla	2.067	93	4,50%	61	33	7	1
Villanueva de Duero	1.193	61	5,11%	37	7	29	2
Villanueva de la Condesa	76	15	19,74%	8	8	0	0
Villanueva de los Caballeros	238	20	8,40%	15	15	0	0
Villardefrades	197	11	5,58%	9	1	1	0
Zaratán	4.992	187	3,75%	92	11	33	4
Zarza (La)	136	9	6,62%	9	5	1	0

Fuente: Instituto Nacional de Estadística (INE). Elaboración: propia.

ZAMORA

	TOTAL	EXT.	%Ext	UE	Bulgaria	Rumanía	NoUE
TOTAL	195.665	7.992	4,08%	5.135	1.609	1.142	100
Alcañices	1.122	137	12,21%	126	2	14	0
Ayoó de Vidriales	397	20	5,04%	18	6	12	0
Benavente	19.119	1.163	6,08%	658	310	203	15
Bermillo de Sayago	1.259	53	4,21%	38	12	1	0
Cabañas de Sayago	187	17	9,09%	12	9	0	0
Camarzana de Tera	982	82	8,35%	52	14	0	0
Casaseca de las Chanas	420	62	14,76%	51	0	0	0
Castroverde de Campos	364	25	6,87%	18	6	1	0
Cerecinos de Campos	368	28	7,61%	24	24	0	0
Cerecinos del Carrizal	143	16	11,19%	15	15	0	0
Fermoselle	1.488	106	7,12%	95	0	0	0
Fuente Encalada	125	10	8,00%	5	0	0	0
Fuentesaúco	1.940	213	10,98%	76	63	4	0
Fuentes de Ropel	513	38	7,41%	5	2	2	0
Galende	1.313	73	5,56%	48	1	5	6
Gema	257	20	7,78%	9	0	1	0
Guarrate	354	20	5,65%	11	6	4	0
Matilla la Seca	63	5	7,94%	0	0	0	0
Mayalde	225	14	6,22%	7	2	4	0
Mombuey	444	28	6,31%	24	16	0	0
Moraleja del Vino	1.525	57	3,74%	48	3	2	0
Morales del Vino	2.634	79	3,00%	44	3	12	0
Morales de Toro	1.143	129	11,29%	122	0	112	0
Navianos de Valverde	221	13	5,88%	13	0	0	0
Pedralba de la Pradería	303	35	11,55%	35	0	0	0
Pozoantiguo	290	36	12,41%	28	0	28	0
Requejo	165	35	21,21%	35	0	0	0
Revellinos	308	29	9,42%	15	13	0	0
Robleda-Cervantes	465	43	9,25%	43	0	1	0
San Esteban del Molar	151	12	7,95%	6	6	0	0
San Justo	298	25	8,39%	23	0	1	0
San Miguel de la Ribera	356	23	6,46%	18	13	4	0
Santibáñez de Vidriales	1.198	95	7,93%	65	36	21	0
San Vitero	669	39	5,83%	36	0	18	0
Toro	9.822	672	6,84%	416	180	106	12
Trabazos	1.000	140	14,00%	120	0	3	5
Villaescusa	321	20	6,23%	14	6	1	1
Villalcampo	546	30	5,49%	27	0	0	1
Villalobos	317	74	23,34%	58	7	51	0
Villalonso	99	7	7,07%	7	6	1	0
Villalpando	1.663	112	6,73%	91	84	6	4
Villanueva de Azoague	329	19	5,78%	11	7	0	0
Villaralbo	1.874	54	2,88%	45	17	3	0
Villárdiga	96	10	10,42%	7	0	7	0
Villavendimio	207	27	13,04%	21	8	13	1
Zamora	66.293	2.686	4,05%	1.502	409	314	33

Fuente: Instituto Nacional de Estadística (INE). Elaboración: propia.

9. AVANCE DEL PADRON (resultados provisionales)

Se ofrecen los datos del avance del Padrón 2010 según el último dato publicado (avance explotación a 1 de enero de 2010 -29 de abril de 2010):

	Total	0-15 años	16-44 años	45-64 años	>65 años
TOTAL ESPAÑA	5.708.940	879.214	3.540.496	981.203	308.027
CASTILLA Y LEÓN	167.597	28.704	109.970	26.125	2.798
Ávila	12.415	2.512	7.890	1.792	221
Burgos	34.298	5.703	23.177	5.070	348
León	25.036	3.823	16.283	4.368	562
Palencia	7.133	1.207	4.738	1.059	129
Salamanca	17.339	2.654	11.535	2.670	480
Segovia	20.948	3.950	13.370	3.374	254
Soria	9.783	1.946	6.386	1.333	118
Valladolid	32.617	5.636	21.469	5.012	500
Zamora	8.028	1.273	5.122	1.447	186

	Total	Varones	Mujeres
TOTAL ESPAÑA	5.708.940	2.999.030	2.709.910
CASTILLA Y LEÓN	167.597	88.422	79.175
Ávila	12.415	6.578	5.837
Burgos	34.298	18.929	15.369
León	25.036	12.782	12.254
Palencia	7.133	3.672	3.461
Salamanca	17.339	8.765	8.574
Segovia	20.948	11.073	9.875
Soria	9.783	5.405	4.378
Valladolid	32.617	16.929	15.688
Zamora	8.028	4.289	3.739

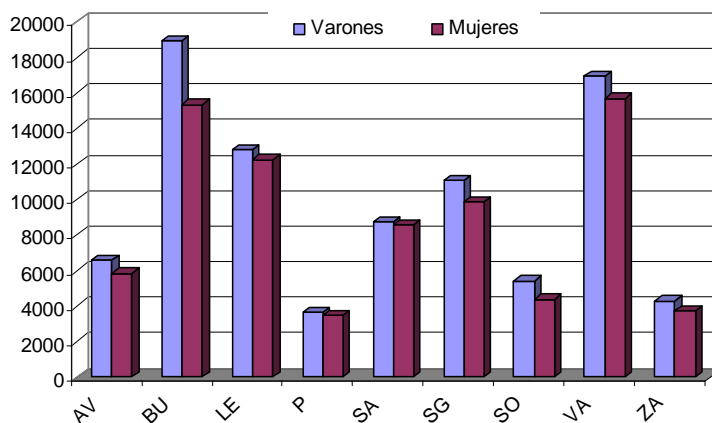

10. PADRON DE ESPAÑOLES RESIDENTES EN EL EXTRANJERO

Castellanos y Leoneses residentes en países extranjeros, en función de la provincia de procedencia (datos a 1 de enero de 2010 – 29 de abril de 2010):

	AV	BU	LE	P	SA	SG	SO	VA	ZA	CyL
TOTAL	6.474	12.974	37.886	5.927	24.597	2.591	4.438	10.187	15.196	120.270
TOTAL EUROPA	3.665	3.937	14.607	2.495	13.076	1.446	756	5.055	5.533	50.570
ALEMANIA	769	911	1.613	921	1.518	263	150	1.126	1.397	8.668
ANDORRA	43	70	295	35	712	14	31	105	155	1.460
AUSTRIA	3	24	24	11	16	4	5	26	15	128
BELGICA	151	242	1.642	191	314	58	23	295	260	3.176
DINAMARCA	7	16	21	4	21	7	2	18	11	107
FINLANDIA	.	18	11	3	7	.	.	2	5	46
FRANCIA	2.035	1.341	6.219	671	8.003	603	230	1.553	2.204	22.859
GRECIA	3	19	9	4	10	8	3	20	3	79
IRLANDA	7	56	57	11	56	18	11	69	18	303
ITALIA	43	132	197	93	216	65	23	231	86	1.086
LUXEMBURGO	2	20	97	11	87	5	5	35	18	280
NORUEGA	4	11	19	17	20	5	1	17	6	100
PAISES BAJOS	59	98	469	74	162	21	13	277	115	1.288
PORTUGAL	21	42	139	17	183	11	11	87	89	600
REINO UNIDO	165	459	769	166	420	156	119	572	193	3.019
RUSIA	6	11	6	6	7	4	1	13	2	56
SUECIA	17	30	66	26	121	11	13	55	33	372
SUIZA	319	401	2.906	222	1.172	182	107	517	911	6.737
Resto <1000 Europa	11	36	48	12	31	11	8	37	12	206
TOTAL ÁFRICA	26	116	88	43	68	40	22	105	39	547
GUINEA ECUAT.	.	4	6	1	1	.	1	8	2	23
MARRUECOS	8	30	30	2	20	3	7	34	3	137
SUDAFRICA	3	14	15	16	8	12	.	10	11	89
Resto <1000 Africa	15	68	37	24	39	25	14	53	23	298
TOTAL AMÉRICA	2.690	8.651	22.826	3.222	11.213	1.039	3.602	4.805	9.523	67.571
ARGENTINA	1.510	3.234	12.150	1.134	7.055	206	2.237	1.538	6.096	35.160
BOLIVIA	24	187	156	35	39	26	139	28	40	674
BRASIL	187	438	1.843	219	896	102	97	392	528	4.702
CANADA	143	77	178	56	85	44	25	95	43	746
CHILE	52	676	755	248	156	32	318	357	178	2.772
COLOMBIA	24	104	184	57	181	18	19	134	100	821
COSTA RICA	4	55	92	46	43	4	84	19	15	362
CUBA	76	244	1.151	98	626	23	38	169	1.010	3.435
ECUADOR	14	43	72	41	58	12	10	35	10	295
EL SALVADOR	3	15	11	29	2	1	4	9	1	75
EEUU	180	579	1.002	205	689	172	131	534	285	3.777
GUATEMALA	11	97	118	82	62	4	12	74	40	500
HONDURAS	.	9	39	13	14	22	1	15	25	138
MEXICO	130	895	2.398	275	228	123	226	411	241	4.927
NICARAGUA	3	22	28	16	27	3	1	28	1	129

PANAMA	31	74	71	17	172	5	11	77	41	499
PARAGUAY	22	95	65	18	13	7	18	4	61	303
PERU	17	324	128	90	99	15	72	118	87	950
R. DOMINICANA	48	393	260	30	101	12	13	75	50	982
URUGUAY	17	398	753	93	83	35	54	70	134	1.637
VENEZUELA	194	690	1.363	420	584	171	89	615	537	4.663
Resto<1000 America	.	2	9	.	.	2	3	8	.	24
TOTAL ASIA	43	109	160	40	147	29	29	157	24	738
CHINA	4	34	24	7	14	5	2	13	5	108
E. ARABES UNIDOS	2	3	3	.	18	2	.	2	1	31
FILIPINAS	8	22	12	4	7	5	.	20	4	82
ISRAEL	3	8	8	3	4	2	12	23	.	63
JAPON	6	17	18	6	26	4	3	25	2	107
JORDANIA	.	1	2	1	9	3	.	17	2	35
TURQUÍA	7	.	3	.	2	1	.	3	2	18
Resto <1000 Asia	13	24	90	19	67	7	12	54	8	294
TOTAL OCEANÍA	50	161	205	127	93	37	29	65	77	844
AUSTRALIA	50	160	202	125	91	35	29	62	76	830
Resto<1000 Ocean.	.	1	3	2	2	2	.	3	1	14

Fuente: Instituto Nacional de Estadística (INE). Elaboración: propia.

Desglose de estos datos por sexo y principales grupos de edad:

VARONES

	AV	BU	LE	P	SA	SG	SO	VA	ZA
Menos de 16 años	358	816	1.951	334	1.241	165	215	816	606
De 16 a 64 años	1.873	3.571	11.571	1.714	7.334	769	1.248	2.975	4.272
De 65 y más años	895	1.935	5.177	862	3.385	324	726	1.052	2.410

Fuente: Instituto Nacional de Estadística (INE). Elaboración: propia.

MUJERES

	AV	BU	LE	P	SA	SG	SO	VA	ZA
Menos de 16 años	367	801	1.811	308	1.194	154	231	768	623
De 16 a 64 años	1.870	3.794	11.560	1.727	7.210	773	1.240	3.197	4.451
De 65 y más años	1.111	2.057	5.816	982	4.233	406	778	1.379	2.834

Fuente: Instituto Nacional de Estadística (INE). Elaboración: propia.

Evolución del número de españoles residentes en el extranjero

	2009	2010	Variación %
Ávila	6.177	6.474	4,81%
Burgos	12.090	12.974	7,31%
León	35.887	37.886	5,57%
Palencia	5.610	5.927	5,65%
Salamanca	23.226	24.597	5,90%
Segovia	2.464	2.591	5,15%
Soria	3.974	4.438	11,68%
Valladolid	9.625	10.187	5,84%
Zamora	14.202	15.196	7,00%
CASTILLA Y LEÓN	113.255	120.270	6,19%
ESPAÑA	1.471.691	1.574.123	6,96%

Fuente: Instituto Nacional de Estadística (INE). Elaboración: propia.

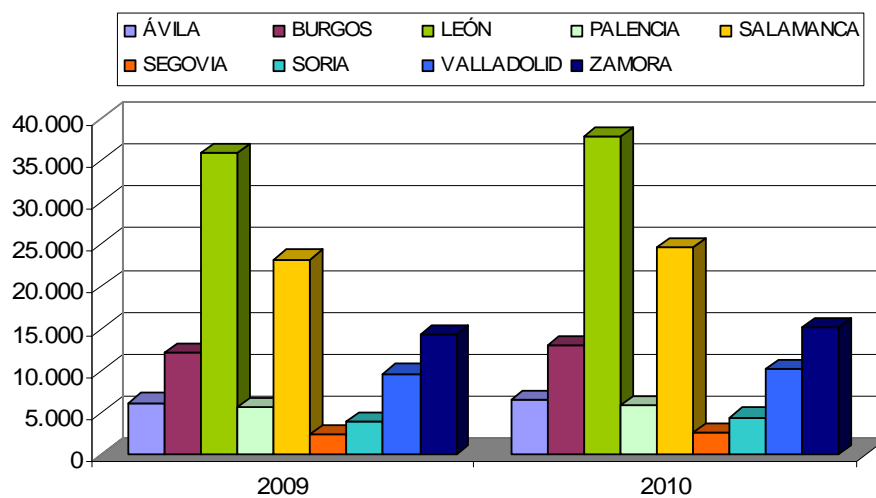

11. EVOLUCIÓN DEL NÚMERO DE EXTRANJEROS CON CERTIFICADO DE REGISTRO O TARJETA DE RESIDENCIA EN VIGOR Y ESTUDIANTES CON AUTORIZACIÓN DE ESTANCIA POR ESTUDIOS OBTENIDO EN CASTILLA Y LEÓN

Extranjeros con certificado de registro o tarjeta de residencia en vigor y estudiantes con autorización de estancia por estudios en Castilla y León entre diciembre de 2004 y marzo de 2010:

Mes	Residentes	Estudiantes	Total
Diciembre 04	56.609	2.162	58.771
Diciembre 05	77.928	1.557	79.485
Diciembre 06	94.398	1.160	95.558
Diciembre 07	146.400	2.833	147.913
Marzo 08	156.530	3.134	159.664
Junio 08	158.777	3.135	161.812
Septiembre 08	167.884	2.675	170.559
Diciembre 08	170.262	3.201	173.463
Marzo 09	165.075	3.506	168.581
Junio 09	167.489	3.315	170.804
Septiembre 09	172.281	2.976	175.257
Diciembre 09	175.516	3.261	178.777
Marzo 10	177.160	3.447	180.607
Junio 10	178.073	3.292	181.365

Fuente: Ministerio de Trabajo e Inmigración (MTIN). Elaboración: propia.

Gráficamente la evolución de los datos totales desde 12/2004 hasta 06/2010:

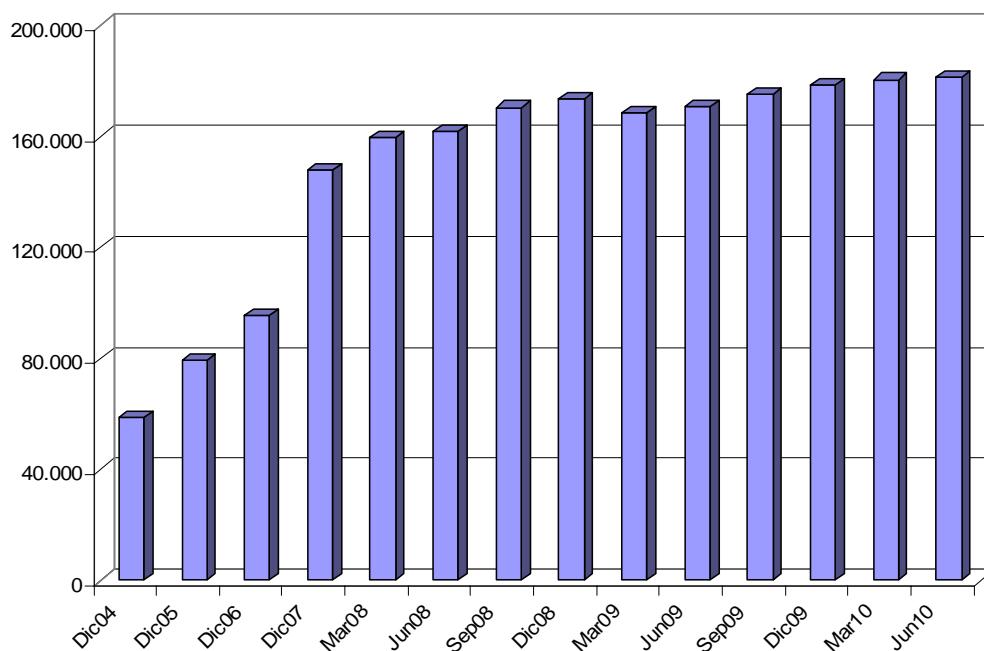

Evolución del número de extranjeros con certificado de registro o tarjeta de residencia en vigor y estudiantes con autorización de estancia por estudios en Castilla y León entre diciembre de 2004 y marzo de 2010

De la cifra de Residentes, 72.691 corresponden al Régimen General (913 más que en 03/2010) y 105.382 al Régimen Comunitario (1.677 más que en 03/2010).

Datos desglosados para procedencia UE (27) y Resto (06/2010):

	Residentes	%
TOTAL	178.073	
UE (27)	93.454	52,48%
Resto	84.619	47,52%

Fuente: Ministerio de Trabajo e Inmigración (MTIN). Elaboración: propia.

A fecha 30 de junio de 2010, distribución por provincias y variación con respecto al trimestre anterior:

	Residentes		Estudiantes		Total	
	Número	Var. 1º T	Número	Var. 1º T	Número	Var. 1º T
Ávila	15.427	-108	93	-35	15.520	-143
Burgos	35.715	365	131	-39	35.846	326
León	25.118	147	307	-4	25.425	143
Palencia	7.710	122	91	6	7.801	128
Salamanca	17.257	315	2.101	-75	19.358	240
Segovia	24.523	-61	53	-8	24.576	-69
Soria	9.487	-145	25	-1	9.512	-146
Valladolid	33.407	218	475	11	33.882	229
Zamora	9.429	60	16	-10	9.445	50
CASTILLA Y LEÓN	178.073	913	3.292	-155	181.365	758

Fuente: Ministerio de Trabajo e Inmigración (MTIN). Elaboración: propia.

La evolución de los extranjeros con tarjetas de residencia o certificado de registro en vigor en Castilla y León según las principales nacionalidades de origen:

	31/3/08	30/6/08	30/9/08	31/12/08	31/3/09	30/6/09	30/9/09	31/12/09	31/3/10	30/6/10
Rumanía	28.214	29.272	31.689	30.444	27.747	28.570	30.617	32.404	33.154	33.853
Bulgaria	27.598	27.914	29.028	28.845	26.279	26.655	27.461	28.065	28.614	29.085
Marruecos	19.629	19.949	20.725	21.538	21.638	22.062	22.347	22.470	22.781	22.699
Portugal	14.024	13.743	15.230	15.818	15.811	16.016	16.422	16.692	16.897	17.139
Colombia	12.607	12.697	13.040	13.165	13.105	13.051	13.095	12.895	12.774	12.612
Ecuador	9.968	9.604	9.932	9.988	10.035	10.013	10.023	9.930	9.762	9.404
R.Dominicana	5.560	5.799	6.100	6.238	6.255	6.273	6.354	6.362	6.284	6.391
Perú	3.467	3.577	3.817	3.993	4.088	4.123	4.201	4.235	4.239	4.273
Polonia	3.445	3.555	3.749	3.888	3.730	3.774	3.846	3.922	3.972	3.947
China	2.999	3.017	3.052	3.159	3.078	3.135	3.167	3.163	3.206	3.166

Fuente: Ministerio de Trabajo e Inmigración (MTIN). Elaboración: propia.

Extranjeros con tarjeta de residencia o certificado de registro según grupos de edad a fecha 31/06/2010:

	TOTAL	0-15 años	16-64 años	65 años	No consta	Edad Media
Ávila	15.427	3.366	11.874	187	0	29
Burgos	35.715	5.069	30.349	297	0	32
León	25.118	3.218	21.423	477	0	33
Palencia	7.710	1.099	6.488	123	0	32
Salamanca	17.257	2.266	14.593	398	0	32
Segovia	24.523	3.624	20.661	238	0	32
Soria	9.487	1.589	7.769	129	0	31
Valladolid	33.407	4.393	28.550	464	0	32
Zamora	9.429	1.155	8.063	211	0	33
TOTAL	178.073	25.779	149.770	2.524	0	31,77

Fuente: Ministerio de Trabajo e Inmigración (MTIN). Elaboración: propia.

Distribución de extranjeros con tarjeta de estudiante a fecha 30/06/2010:

Provincia	Hombres	Mujeres	No Consta	Total
Ávila	45	48	0	93
Burgos	59	72	0	131
León	136	171	0	307
Palencia	74	17	0	91
Salamanca	1.002	1.099	0	2.101
Segovia	20	33	0	53
Soria	8	17	0	25
Valladolid	215	260	0	475
Zamora	9	7	0	16
TOTAL	1.568	1.724	0	3.292

Fuente: Ministerio de Trabajo e Inmigración (MTIN). Elaboración: propia.

12. EVOLUCIÓN DEL NÚMERO DE ALUMNOS EXTRANJEROS NO UNIVERSITARIOS

Alumnado extranjero no universitario por tipo de enseñanza en el curso 2009-2010:

	AV	BU	LE	P	SA	SG	SO	VA	ZA	CyL
RÉGIMEN GENERAL	2.887	5.301	3.543	1.228	3.016	3.324	1.829	5.075	1.207	27.410
E. Infantil Primer Ciclo	57	63	26	11	94	29	49	91	1	421
E. Infantil Segundo Ciclo	443	867	494	183	357	595	321	675	183	4.118
E. Primaria	1.273	2.235	1.461	502	1.069	1.435	761	2.102	500	11.338
Educación Especial	12	18	11	5	8	15	7	25		101
E.S.O.	799	1.395	1.072	329	860	849	537	1.419	346	7.606
Bachillerato	75	196	166	49	277	106	41	235	48	1.193
C.F. Grado Medio	65	224	90	50	117	67	45	169	28	855
C.F. Grado Superior	41	119	50	36	119	48	20	162	22	617
Garantía Social	122	184	173	63	115	180	48	197	79	1.161
RÉGIMEN ESPECIAL	68	268	376	117	647	210	97	247	32	2.062
CFGM Artes Plásticas/Diseño	1				1	1	1			4
CFGS Artes Plásticas/Diseño	2	2	2		2			2		10
Otras Enseñanzas Artísticas	3	2		1		2	1			9
Enseñanzas Musicales	4	36	29	9	36	14	8	24		160
Enseñanzas Danza								6		6
Enseñanzas Idiomas	58	228	345	107	608	193	87	215	32	1.873
ENSEÑANZAS DE ADULTOS	397	795	470	233	777	542	272	644	125	4.255
Enseñanzas de Adultos	397	795	470	233	777	542	272	644	125	4.255
TOTAL	3.352	6.364	4.389	1.578	4.440	4.076	2.198	5.966	1.364	33.727

Fuente: Consejería de Educación de la Junta de Castilla y León (CEJCYL). Elaboración: propia.



Gráfico de distribución de alumnos extranjeros no universitarios en Castilla y León por tipo de enseñanza y provincia

Datos consolidados de evolución de alumnos extranjeros no universitarios en Castilla y León, entre los cursos 2002-2003 y 2009-2010:

	2002-03	2003-04	2004-05	2005-06	2006-07	2007-08	2008-09	2009-10
Régimen general	9.220	11.573	14.508	16.665	20.795	24.690	26.662	27.410
Régimen especial	648	745	876	1.008	1.384	1.395	1.645	2.062
Enseñanzas de adultos	2.822	2.088	3.280	3.692	3.696	3.867	3.993	4.255
TOTAL	12.690	14.406	18.664	21.365	25.875	29.952	32.300	33.727

Fuente: Consejería de Educación de la Junta de Castilla y León (CEJCYL). Elaboración: propia.

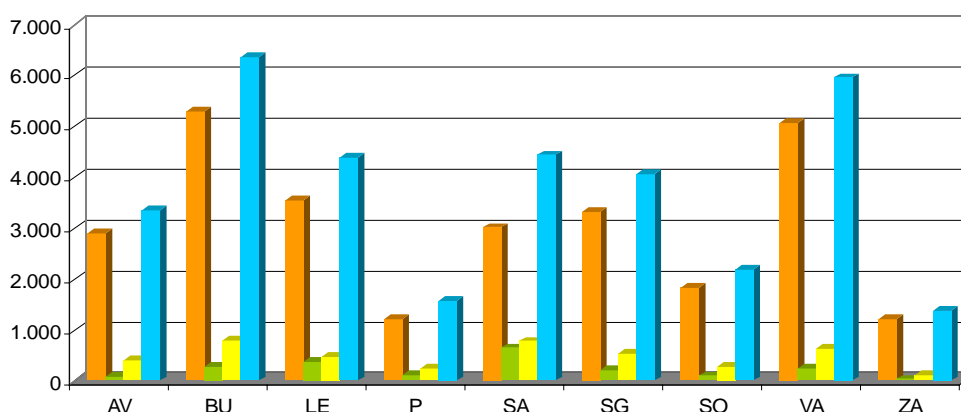

Gráfico de evolución de los alumnos extranjeros no universitarios en Castilla y León, entre los cursos 2002-03 y 2009-10

Según el informe "Datos y cifras, Curso Escolar 2009-2010" (publicado por el Ministerio de Educación Política Social y Deporte, MEPSYD), el alumnado extranjero en enseñanzas no universitarias en el curso 2008-09 en España es de 743.696 alumnos, con un aumento respecto al curso anterior de 41.304 alumnos, representando en el caso de las enseñanzas no universitarias de Régimen General el 9,7% de su alumnado.

13. ESTUDIANTES UNIVERSITARIOS

Número de alumnos extranjeros en el curso 2008/2009:

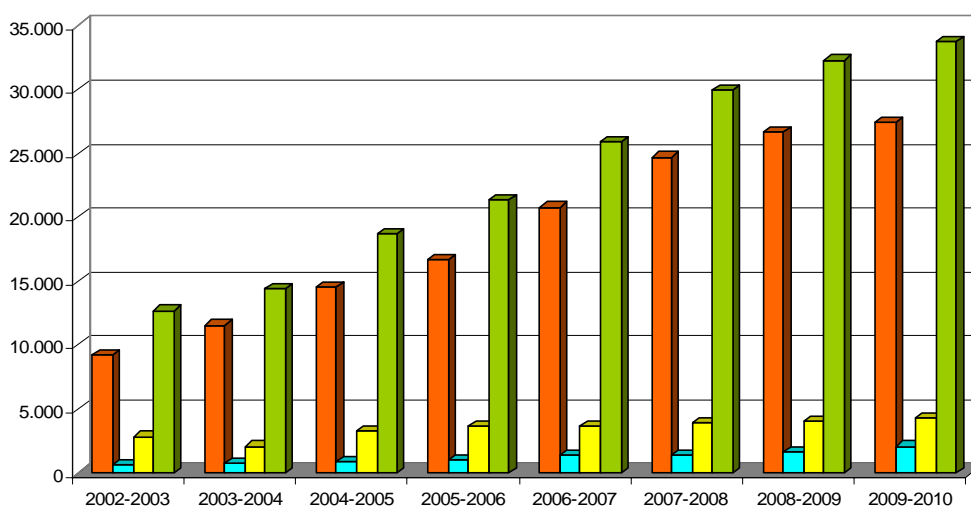
- Evolución de alumnos extranjeros matriculados de 1º y 2º ciclo en Universidades presenciales

Curso	Total	Extranjeros	%	UE 25	%	Otros	%
2005/06	86.211	1.954	2,3	895	45,8	1.059	54,2
2006/07	83.577	2.080	2,5	914	43,9	1.166	56,1
2007/08	80.437	1.428	1,8	501	35,1	927	64,9
2008/09	76.851	1.506	2,0	567 (UE27)	37,6	939	62,4

Fuente: Ministerio de Ciencia e Innovación (MCINN). Elaboración: propia.

- Evolución de alumnos extranjeros graduados de 1º y 2º ciclo en Universidades presenciales

Curso	Total	Extranjeros	%	UE 25	%	Otros	%
2005/06	14.251	90	0,6	37	41,0	53	59,0
2006/07	14.240	91	0,6	32	35,2	59	64,8
2007/08	13.835	125	0,9	54	43,2	71	56,8
2008/09	14.084	152	1,1	51 (UE27)	33,6	101	66,4

Fuente: Ministerio de Ciencia e Innovación (MCINN). Elaboración: propia.

- Evolución de alumnos extranjeros matriculados de 1º y 2º ciclo en universidades públicas:

		TOTAL	Total Extranjeros		UE 27		Otros	
			Total	%	Total	%	Total	%
Total	2008/2009	69.553	1.391	2,0	509	36,6	882	63,4
Burgos	2007/2008	8.000	69	0,9	21	30,4	48	69,6
	2008/2009	7.836	80	1,0	20	25,0	60	75,0
León	2007/2008	12.068	266	2,2	87	32,7	179	67,3
	2008/2009	11.779	312	2,6	86	27,6	226	72,4
Salamanca	2007/2008	25.930	696	2,7	275	39,5	421	60,5
	2008/2009	25.040	701	2,8	302	43,1	399	56,9
Valladolid	2007/2008	25.838	316	1,2	91	28,8	225	71,2
	2008/2009	24.896	298	1,2	101	33,9	197	66,1

Fuente: Ministerio de Ciencia e Innovación (MCINN). Elaboración: propia.

- Alumnos extranjeros matriculados de 1º y 2º ciclo en universidades privadas:

		TOTAL	Total Extranjeros		UE 27		Otros	
			Total	%	Total	%	Total	%
Total	2008/2009	6.333	81	1,27	33	40,7	48	59,3
Católica Avila	2007/2008	574	-	-	-	-	-	-
	2008/2009	566						
Europea M.Cervantes	2007/2008	1.367	7	0,5	2	28,6	5	71,4
	2008/2009	1.276	6	0,5	2	33,3	4	66,7
Pontificia Salamanca	2007/2008	5.606	56	1,0	17	30,4	39	69,6
	2008/2009	4.500	75	1,7	31	41,3	44	58,7
I.E. (S.E.K)	2007/2008	1.054	18	1,7	8	44,4	10	55,6
	2008/2009	956	34	3,6%	25	73,5%	9	26,5%

Fuente: Ministerio de Ciencia e Innovación (MCINN). Elaboración: propia.

Evolución de alumnos extranjeros matriculados de 1º y 2º ciclo en universidades de Castilla y León

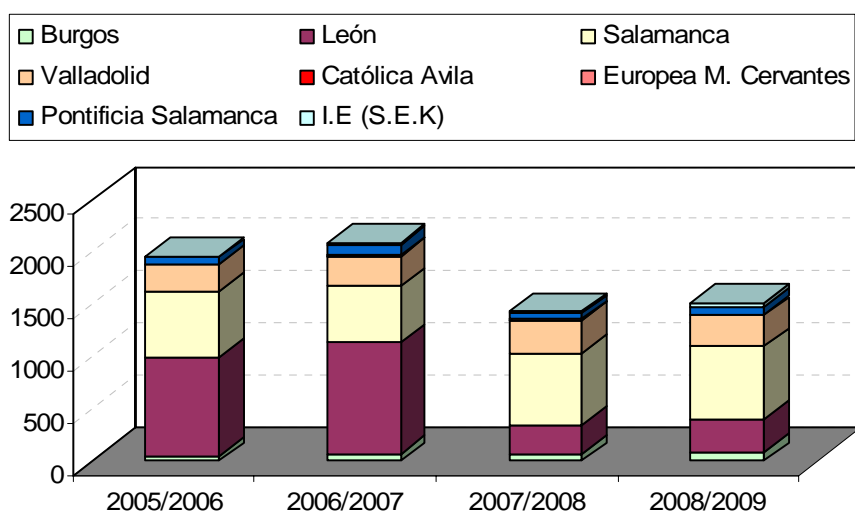

Fuente: Ministerio de Ciencia e Innovación (MCINN). Elaboración: propia.

Distribución del alumnado extranjero matriculado en 1er y 2º ciclo según lugar de procedencia, y evolución entre los cursos 1997-08 y 2007-08

CURSO 1997-1998

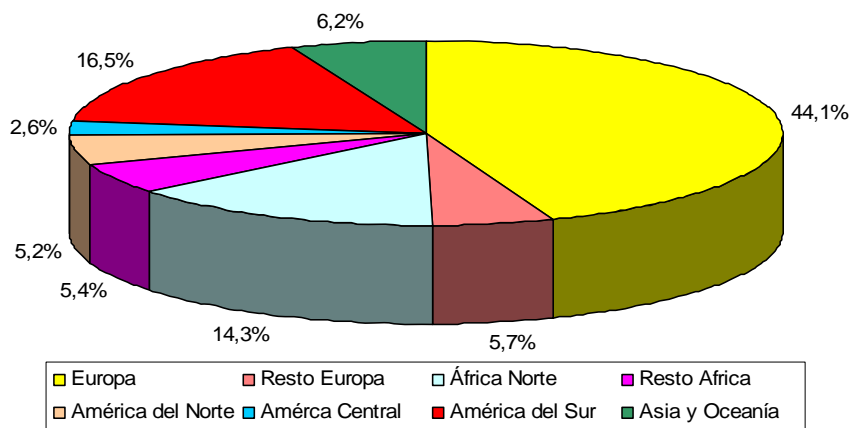

CURSO 2007-2008

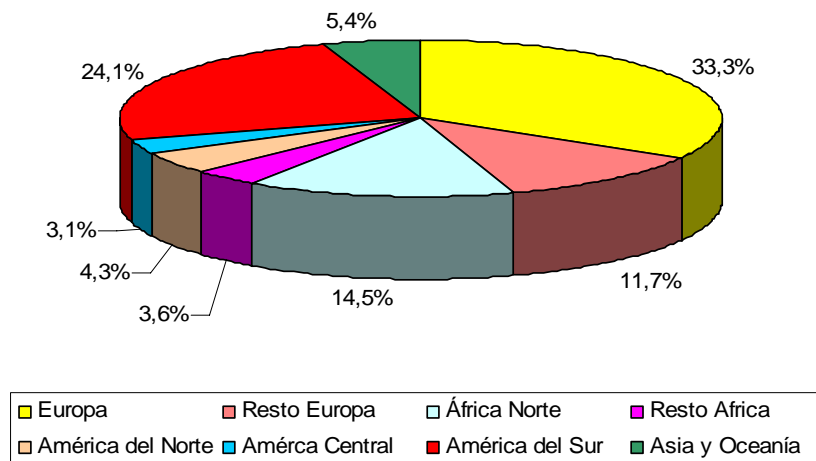

14. DISTRIBUCIÓN DEL NÚMERO DE CONTRATOS DE TRABAJO REGISTRADOS A EXTRANJEROS

Evolución de los datos generales en los años 2008 y 2009:

	TOTAL			ESPAÑOLES			EXTRANJEROS				
	Total	Hombres	Mujeres	Total	Hombres	Mujeres	Total	% CyL	Hombres	% Ext.	Mujeres
Enero 08	61.201	31.540	29.661	51.921	25.303	26.618	9.280	15,16%	6.237	67,21%	3.043
Febrero	60.273	31.687	28.586	49.769	24.454	25.315	10.504	17,43%	7.233	68,86%	3.271
Marzo	54.121	27.121	26.909	45.117	21.315	23.802	9.004	16,64%	5.897	65,49%	3.107
Abril	57.726	29.394	28.332	48.150	23.152	24.998	9.576	16,59%	6.242	65,18%	3.334
Mayo	60.081	30.577	29.504	50.166	24.211	25.955	9.915	16,50%	6.366	64,21%	3.549
Junio	63.028	31.708	31.320	53.573	25.857	27.716	9.455	15,00%	5.851	61,88%	3.604
Julio	81.900	41.470	40.430	70.720	34.587	36.133	11.180	13,65%	6.883	61,57%	4.297
Agosto	55.138	27.990	27.148	46.573	22.800	23.773	8.565	15,53%	5.190	60,60%	3.375
Septiembre	69.094	33.537	35.557	58.706	27.238	31.468	10.388	15,03%	6.299	60,64%	4.089
Octubre	78.639	37.332	41.307	63.154	28.967	34.187	15.485	19,69%	8.365	54,02%	7.120
Noviembre	50.273	23.053	27.220	43.046	18.748	24.298	7.227	14,38%	4.305	59,57%	2.922
Diciembre	42.955	18.367	24.588	37.295	15.261	22.034	5.660	13,18%	3.106	54,88%	2.554
Enero 09	46.625	22.463	24.162	39.738	18.041	21.697	6.887	14,8%	4.422	64,20%	2.465
Febrero	40.465	20.400	20.065	34.038	16.135	17.903	6.427	15,88%	4.265	66,36%	2.162
Marzo	43.837	22.272	21.565	37.062	17.868	19.194	6.775	15,45%	4.404	65,36%	2.371
Abril	44.123	21.819	22.304	37.739	17.860	19.879	6.384	14,47%	3.959	62,01%	2.425
Mayo	49.583	25.086	24.497	42.218	20.490	21.728	7.365	14,85%	4.596	62,40%	2.769
Junio	62.222	31.527	30.695	53.690	26.441	27.249	8.532	13,71%	5.086	59,61%	3.446
Julio	72.549	35.803	36.746	63.269	30.434	32.835	9.280	12,79%	5.369	57,86%	3.911
Agosto	52.002	26.366	25.636	44.231	21.835	22.396	7.771	14,94%	4.531	58,31%	3.240
Septiembre	67.579	33.047	34.532	56.391	26.470	29.921	11.188	16,56%	6.577	58,79%	4.611
Octubre	70.426	33.995	36.431	56.352	26.452	29.900	14.074	19,98%	7.543	53,60%	6.531
Noviembre	52.129	25.077	27.052	44.729	20.707	24.022	7.400	14,20%	4.370	59,05%	3.030
Diciembre	43.571	19.650	23.921	37.972	16.513	21.459	5.599	12,85%	3.137	56,03%	2.462

Fuente: Servicio Público de Empleo de Castilla y León (ECYL). Elaboración: propia.

Primeros datos de 2010:

	EXTRANJEROS				
	Total	Hombres	%	Mujeres	%
Trimestre I	18.279	11.562	63,25%	6.717	36,75%
Trimestre II	22.684	13.998	61,31%	8.776	38,69%

Fuente: Servicio Público de Empleo de Castilla y León (ECYL). Elaboración: propia.



Gráfico de evolución de los contratos en Castilla y León en los años 2008 y 2009



Gráfico de evolución de los contratos a extranjeros en Castilla y León en los años 2008 y 2009, por sexos

De los contratos de trabajo registrados en 2009 en Castilla y León, se muestra la evolución por meses para la población extranjera, dividida por sectores:

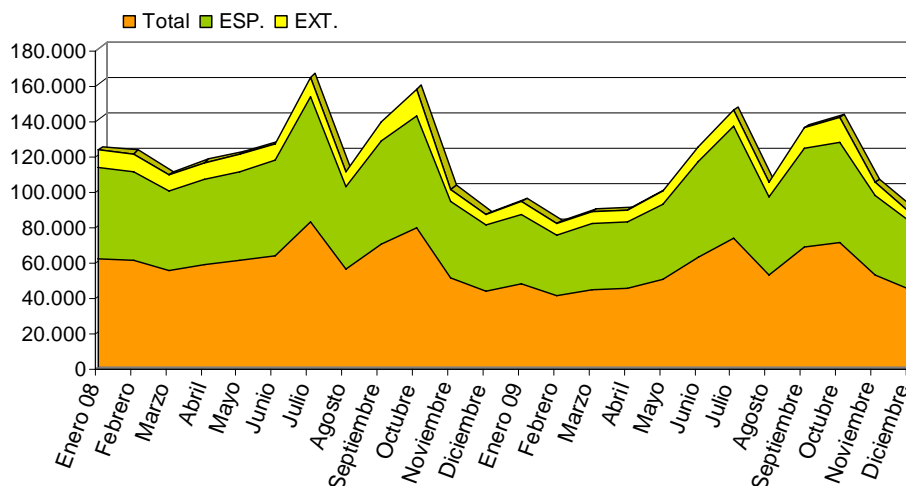
	Agricultura	Industria	Construcción	Servicios	TOTAL
Enero 09	796	610	1.681	3.800	6.887
Febrero	987	536	1.572	3.332	6.427
Marzo	897	481	1.863	3.534	6.775
Abril	764	423	1.412	3.785	6.384
Mayo	1.166	548	1.637	4.014	7.365
Junio	1.364	520	1.630	5.018	8.532
Julio	1.451	569	1.678	5.582	9.280
Agosto	1.134	431	1.466	4.740	7.771
Septiembre	3.493	612	1.643	5.440	11.188
Octubre	6.642	685	1.487	5.260	14.074
Noviembre	1.392	451	1.345	4.212	7.400
Diciembre	787	337	758	3.717	5.599

Fuente: Servicio Público de Empleo de Castilla y León (ECYL). Elaboración: propia.

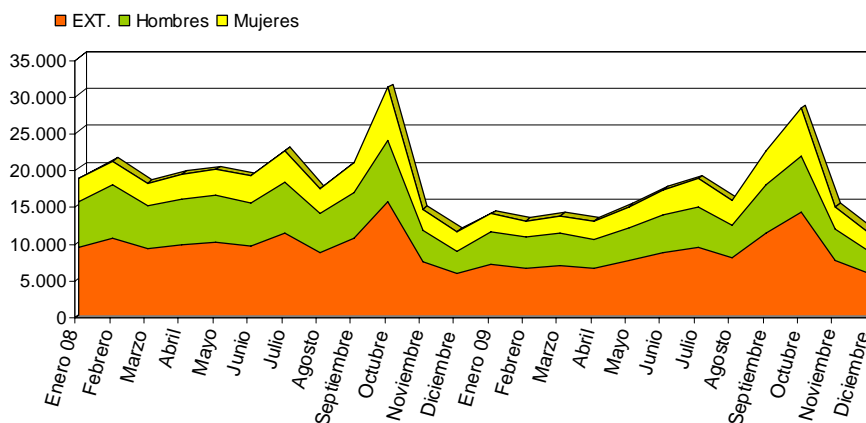
15. PARO REGISTRADO DE TRABAJADORES EXTRANJEROS

Evolución del paro registrado por sectores para la población extranjera, entre desde enero de 2007:

	TOTAL	Agricultura	Industria	Construcción	Servicios	Sin act anterior
Enero 07	5.531	403	502	1.141	2.437	1.048
Marzo	5.661	394	506	1.010	2.507	1.244
Mayo	5.359	378	380	953	2.315	1.333
Julio	5.090	384	354	1.015	2.145	1.192
Septiembre	5.530	434	417	1.081	2.341	1.257
Noviembre	6.402	513	466	1.379	2.661	1.383
Enero 08	8.894	786	793	2.202	3.476	1.637
Marzo	8.488	632	575	2.141	3.241	1.899
Mayo	8.456	648	613	2.255	3.075	1.865
Julio	8.688	653	654	2.561	2.987	1.833
Agosto	9.253	722	730	2.808	3.152	1.841
Septiembre	10.279	745	766	3.151	3.503	2.114
Octubre	11.533	855	875	3.452	4.028	2.323
Noviembre	13.732	1.170	1.066	4.346	4.768	2.382
Diciembre	15.916	1.386	1.278	5.658	5.168	2.426
Enero 09	17.831	1.479	1.484	6.088	5.932	2.848
Febrero	17.471	1.433	1.562	5.704	6.047	2.725
Marzo	18.171	1.378	2.002	5.633	7.022	2.136
Abril	18.057	1.371	2.036	5.633	6.911	2.106
Mayo	17.296	1.250	1.914	5.333	6.681	2.118
Junio	16.765	1.217	1.856	5.250	6.322	2.120
Julio	16.633	1.250	1.786	5.194	6.167	2.236
Agosto	16.818	1.255	1.788	5.219	6.203	2.353
Septiembre	16.665	1.036	1.718	5.143	6.370	2.398
Octubre	18.454	1.614	1.840	5.358	6.949	2.693
Noviembre	19.862	1.942	1.868	5.724	7.318	3.010
Diciembre	21.247	2.115	1.995	6.570	7.516	3.051
Enero 10	22.313	1.908	2.094	6.802	8.022	3.487
Febrero	23.049	1.827	2.040	6.782	8.247	4.153
Marzo	23.644	1.828	2.087	6.691	8.049	4.629
Abril	23.429	1.776	2.067	6.646	8.274	4.666
Mayo	22.670	1.745	2.016	6.178	8.049	4.682
Junio	21.880	1.738	1.920	5.859	7.812	4.551

Fuente: Servicio Público de Empleo de Castilla y León (ECYL). Elaboración: propia.



Gráfico de evolución del paro registrado por sectores para la población extranjera en el período 2007/2010

Evolución de los datos generales en los años 2008 y 2009:

	TOTAL			ESPAÑOLES			EXTRANJEROS			
	Total	Hombres	Mujeres	Total	Hombres	Mujeres	Total	% CyL	Hombres	Mujeres
Enero 08	117.479	44.817	72.662	108.585	39.977	68.608	8.894	7,57%	4.840	4.054
Febrero	119.405	45.207	74.198	110.108	40.340	69.768	9.297	7,79%	4.867	4.430
Marzo	119.121	45.457	73.664	110.633	40.886	69.747	8.488	7,13%	4.571	3.917
Abril	119.983	46.093	73.890	111.578	41.544	70.034	8.405	7,01%	4.549	3.856
Mayo	118.656	46.137	72.519	110.200	41.466	68.734	8.456	7,13%	4.671	3.785
Junio	116.228	46.437	69.791	107.644	41.498	66.146	8.584	7,39%	4.939	3.645
Julio	113.137	46.004	67.133	104.449	40.865	63.584	8.688	7,68%	5.139	3.549
Agosto	115.116	47.834	67.282	105.863	42.114	63.749	9.253	8,04%	5.720	3.533
Septiembre	121.182	50.653	70.529	110.903	44.398	66.505	10.279	8,48%	6.255	4.024
Octubre	129.909	55.312	74.597	118.376	48.283	70.093	11.533	8,88%	7.029	4.504
Noviembre	139.381	61.864	77.517	125.649	53.234	72.415	13.732	9,85%	8.630	5.102
Diciembre	150.545	71.782	78.763	134.629	61.180	73.449	15.916	10,57%	10.602	5.314
Enero 09	161.493	77.038	84.455	143.662	65.424	78.238	17.831	11,04%	11.614	6.217
Febrero	167.133	79.279	87.854	149.662	68.151	81.511	17.471	10,45%	11.128	6.343
Marzo	172.570	81.052	91.518	154.399	69.588	84.811	18.171	10,53%	11.464	6.707
Abril	173.902	81.867	92.035	155.845	70.379	85.466	18.057	10,38%	11.488	6.569
Mayo	169.931	79.256	90.675	152.635	68.373	84.262	17.296	10,18%	10.883	6.413
Junio	164.117	77.316	86.801	147.352	66.722	80.630	16.765	10,22%	10.594	6.171
Julio	159.094	75.045	84.049	142.461	64.458	78.003	16.633	10,45%	10.587	6.046
Agosto	159.843	75.134	84.709	143.025	64.434	78.591	16.818	10,52%	10.700	6.118
Septiembre	164.236	75.863	88.373	147.571	65.560	82.011	16.665	10,15%	10.303	6.362
Octubre	172.461	79.800	92.661	154.007	68.640	85.367	18.454	10,70%	11.160	7.294
Noviembre	175.695	81.802	93.893	155.833	69.830	86.003	19.862	11,30%	11.972	7.890
Diciembre	182.030	88.781	93.249	160.783	75.450	85.333	21.247	11,67%	13.331	7.916

Fuente: Servicio Público de Empleo de Castilla y León (ECYL). Elaboración: propia.

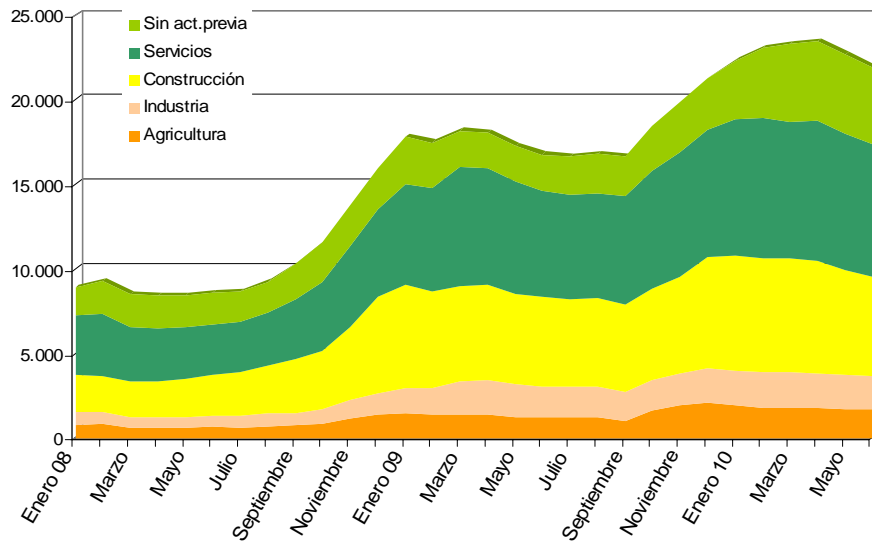

Gráfico de evolución del paro registrado para la población extanjera en el período 2007/2009, por sexo

Primeros datos de 2010:

	EXTRANJEROS				
	Total	Hombre	%	Mujeres	%
Enero 10	22.313	13.896	62,28%	8.417	37,72%
Febrero	23.049	14.093	61,14%	8.956	38,86%
Marzo	23.644	14.256	60,29%	9.388	39,71%
Abril	23.249	13.932	59,93%	9.317	40,07%
Mayo	22.670	13.448	59,32%	9.222	40,68%
Junio	21.880	12.910	59,00%	8.970	41,00%

Fuente: Servicio Público de Empleo de Castilla y León (ECYL). Elaboración: propia.

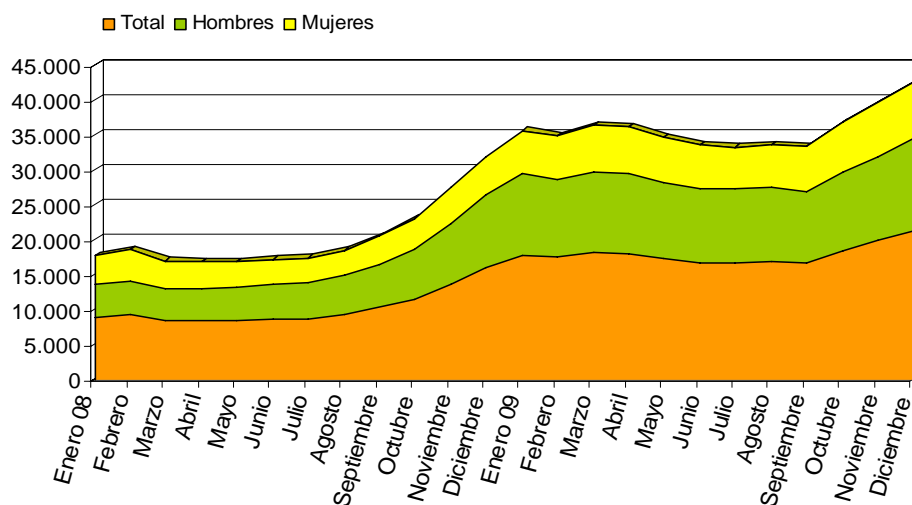
16. EVOLUCIÓN DEL NÚMERO DE AFILIADOS EXTRANJEROS A LA SS

El número de afiliados extranjeros a la Seguridad Social en Castilla y León en junio de 2010, asciende a 61.708 (65 más que en mayo de 2010), lo que supone un 3,29% del total nacional (1.875.086). De ellos, el 48,21% proceden de la UE (29.751) y el 51,79% son NoUE (31.957). Los extranjeros afiliados a la Seguridad Social en Castilla y León, suponen actualmente el 6,73% sobre el total de afiliados al sistema en la Comunidad.

Evolución de la afiliación de extranjeros a la Seguridad Social, desde enero de 2008:

	Total	%Total Nac.	General	Autónomo	Agrario	Mar	Carbón	Hogar
Enero 08	66.418	3,31%	47.901	7.015	4.912	0	153	6.437
Febrero	67.850	3,32%	48.917	7.214	5.079	0	152	6.488
Marzo	68.868	3,32%	49.683	7.360	5.088	0	149	6.588
Abril	69.551	3,31%	50.189	7.348	5.170	0	160	6.684
Mayo	71.374	3,33%	51.434	7.450	5.461	0	161	6.868
Junio	71.272	3,35%	51.117	7.500	5.607	0	155	6.893
Julio	71.154	3,36%	51.217	7.399	5.497	0	169	6.872
Agosto	70.636	3,37%	50.782	7.294	5.439	0	171	6.950
Septiembre	70.985	3,44%	49.283	7.230	7.446	0	163	6.863
Octubre	69.838	3,48%	48.069	7.329	7.415	0	160	6.865
Noviembre	67.576	3,42%	46.769	7.064	6.682	0	164	6.897
Diciembre	61.980	3,29%	42.135	6.724	6.129	0	161	6.831
Enero 09	62.047	3,31%	42.273	6.410	6.393	0	165	6.806
Febrero	62.218	3,33%	42.318	6.244	6.654	0	170	6.832
Marzo	61.740	3,31%	42.089	6.081	6.633	0	168	6.769
Abril	61.701	3,28%	42.114	6.052	6.586	0	167	6.782
Mayo	63.448	3,30%	43.178	5.916	7.407	0	167	6.780
Junio	63.375	3,32%	43.371	5.857	7.344	0	169	6.634
Julio	63.043	3,31%	43.742	5.756	6.768	0	171	6.606
Agosto	62.868	3,33%	43.637	5.710	6.857	0	171	6.493
Septiembre	65.580	3,47%	43.408	5.663	9.935	0	172	6.402
Octubre	63.804	3,40%	43.375	5.636	8.178	0	177	6.438
Noviembre	62.211	3,37%	42.334	5.625	7.659	0	170	6.423
Diciembre	58.898	3,25%	39.406	5.541	7.463	0	170	6.318
Enero 10	58.942	3,26%	39.366	5.430	7.711	0	172	6.263
Febrero	59.439	3,28%	39.731	5.449	7.715	0	173	6.371
Marzo	59.223	3,26%	39.538	5.469	7.691	0	191	6.334
Abril	60.279	3,26%	40.638	5.503	7.565	0	176	6.397
Mayo	61.643	3,28%	41.588	5.524	7.907	0	172	6.452
Junio	61.708	3,29%	41.903	5.506	7.687	0	177	6.435

Fuente: Servicio Público de Empleo de Castilla y León (ECYL). Elaboración: propia.



Gráfico de evolución de la afiliación de extranjeros a la Seguridad Social en Castilla y León, en los años 2008, 2009 y 2010

Distribución y evolución de extranjeros afiliados a la Seguridad Social en Castilla y León por provincias, desde enero de 2009:

	P	ZA	SO	AV	SA	SG	LE	VA	BU
Enero 09	3.252	3.072	4.098	4.055	6.165	7.812	9.031	12.042	12.520
Febrero	3.288	3.109	4.040	4.040	6.210	7.824	9.092	12.060	12.555
Marzo	3.261	3.099	4.055	3.950	6.100	7.783	9.026	12.018	12.448
Abril	3.245	3.133	4.083	3.984	6.104	7.911	8.935	11.952	12.254
Mayo	3.281	3.214	4.233	4.058	6.186	8.091	9.226	12.396	12.762
Junio	3.271	3.196	4.280	4.053	6.216	8.135	9.100	12.401	12.722
Julio	3.266	3.270	4.343	4.084	6.253	8.139	8.990	12.037	12.661
Agosto	3.273	3.346	4.321	4.061	6.166	8.163	9.019	11.956	12.573
Septiembre	3.300	3.676	4.355	4.027	6.163	8.489	9.224	13.060	12.946
Octubre	3.264	3.499	4.325	4.025	6.203	8.225	9.084	12.952	12.227
Noviembre	3.173	3.403	4.230	3.904	6.103	7.982	8.779	11.905	12.731
Diciembre	2.964	3.035	3.907	3.648	5.876	7.576	8.271	11.534	12.086
Enero 10	2.984	3.116	3.897	3.621	5.889	7.533	8.261	11.547	12.114
Febrero	3.030	3.162	3.942	3.597	5.868	7.579	8.374	11.664	12.206
Marzo	3.052	3.212	4.004	3.590	5.846	7.645	8.325	11.496	12.053
Abril	3.111	3.267	4.096	3.676	5.870	7.782	8.481	11.678	12.318
Mayo	3.146	3.309	4.169	3.722	5.865	7.802	8.648	12.132	12.850
Junio	3.107	3.251	4.199	3.727	5.843	7.895	8.656	11.957	13.051

Fuente: Servicio Público de Empleo de Castilla y León (ECYL). Elaboración: propia.

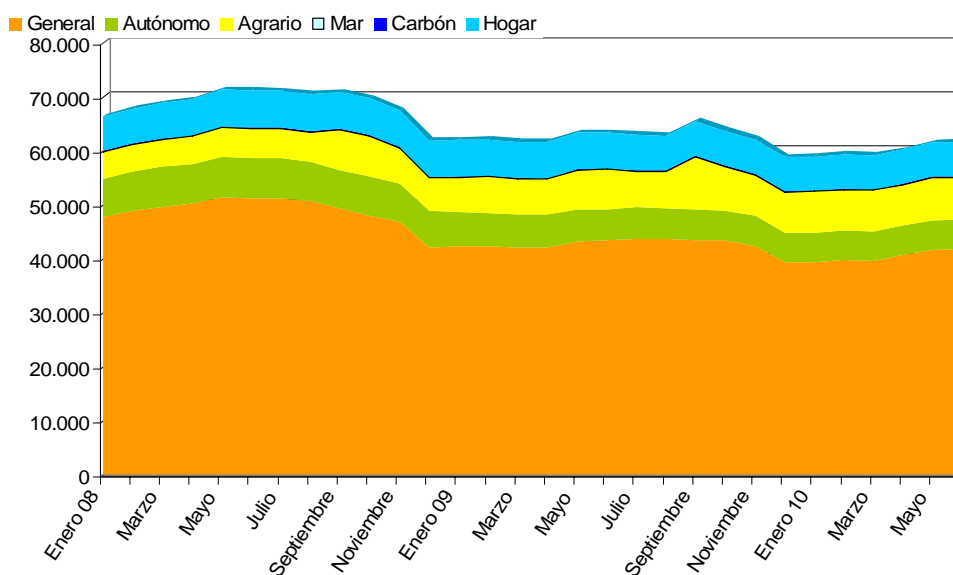
Por sexos en junio de 2010: el 58,17% son hombres (35.897) y el 41,83% mujeres (25.811).

17. TARJETAS SANITARIAS

El número de tarjetas sanitarias emitidas a 31 de diciembre de 2007 fue de 118.075. Los datos actualizados a principios de julio de 2010 indican un aumento del 22,14%:

Área	Régimen general SS		Mutualidad Total	Sin recursos económicos		Síndrome tóxico	Total
	Activos	Pensión		Farmacia con aportación	Farmacia gratuita		
Ávila	10.056	247	2	1.907	46	0	12.258
Burgos	25.628	400	4	3.918	43	0	29.993
León	11.600	432	8	1.552	31	0	13.623
Ponferrada	4.846	880	0	712	29	3	6.470
Palencia	4.997	169	0	1.126	30	0	6.322
Salamanca	11.109	385	10	1.732	17	0	13.253
Segovia	15.568	210	1	2.679	49	0	18.507
Soria	7.294	101	4	1.571	28	0	8.998
Valladolid O	8.465	146	6	3.338	80	0	12.035
Valladolid E	11.172	194	8	4.571	94	0	16.039
Zamora	4.953	266	2	1.467	33	0	6.721
Total	115.688	3.430	45	24.573	480	3	144.219

Fuente: Consejería de Sanidad de la Junta de Castilla y León (CSJCYL). Elaboración: propia.

En función de la estructura de la población extranjera en Castilla y León, los datos actualizados a principios de julio de 2010:

Area	Edad			Sexo		Total Población Extranjera	Población total del área	% sobre población total
	<14	14-64	>64	Hombres	Mujeres			
Avila	2.353	9.745	170	6.054	6.214	12.268	163.163	7,52%
Burgos	4.819	25.006	267	16.001	14.091	30.092	367.962	8,18%
León	1.982	11.432	220	6.670	6.964	13.634	332.614	4,10%
Ponferrada	732	5.538	200	3.259	3.211	6.470	144.921	4,46%
Palencia	1.034	5.202	120	3.073	3.283	6.356	165.624	3,84%
Salamanca	1.838	11.095	320	6.528	6.725	13.253	342.087	3,87%
Segovia	3.382	14.944	181	9.495	9.012	18.507	150.950	12,26%
Soria	1.380	7.509	111	4.794	4.206	9.000	93.606	9,61%
Valladolid O	1.516	10.332	187	5.840	6.195	12.035	250.246	4,81%
Valladolid E	2.259	13.559	224	8.071	7.971	16.042	275.555	5,82%
Zamora	1.037	5.512	172	3.269	3.452	6.721	182.652	3,68%
Total	22.332	119.874	2.172	73.054	71.324	144.378	2.469.380	5,85%

Fuente: Consejería de Sanidad de la Junta de Castilla y León (CSJCYL). Elaboración: propia.

Evolución del número de tarjetas sanitarias emitidas desde diciembre de 2008:

	AV	BU	LE	Ponf.	P	SA	SG	SO	VA O.	VA E.	ZA	CyL
Diciembre 08	11.151	27.161	12.732	6.301	5.711	11.981	17.369	8.313	11.304	16.094	6.189	134.306
Enero 09	11.110	27.165	12.975	6.213	5.574	11.852	17.290	8.276	11.426	15.991	6.148	134.020
Febrero	11.232	27.431	13.042	6.263	5.748	12.081	17.534	8.454	11.543	16.352	6.279	135.959
Marzo	11.306	27.650	12.991	6.294	5.735	12.035	17.296	8.337	11.617	16.508	6.403	136.172
Abril	11.461	27.807	12.766	6.275	5.765	12.069	17.332	8.354	11.646	16.255	6.210	135.940
Mayo	11.479	28.203	12.893	6.378	5.848	12.411	17.482	8.346	11.730	16.440	6.339	137.549
Junio	11.539	28.405	12.949	6.429	5.896	12.529	17.485	8.406	11.836	16.516	6.397	138.387
Julio	11.390	28.229	13.072	6.246	5.744	12.210	17.257	8.252	11.809	16.142	6.277	136.628
Agosto	11.558	28.486	13.339	6.336	5.827	12.499	17.791	8.333	11.835	16.247	6.361	138.612
Septiembre	11.799	28.867	13.528	6.459	5.917	12.695	18.010	8.545	11.955	16.489	6.477	140.741
Octubre	11.769	28.943	13.446	6.405	5.936	12.527	18.076	8.473	11.993	16.312	6.482	140.362
Noviembre	12.046	29.379	13.169	6.517	6.112	12.792	18.267	8.632	12.072	16.470	6.610	142.066
Diciembre	11.997	29.326	13.285	6.488	6.119	12.725	18.253	8.622	12.007	16.234	6.538	141.594
Enero 10	12.151	29.611	13.273	6.582	6.208	12.924	18.448	8.749	12.129	16.375	6.653	143.103
Febrero	11.904	29.342	13.281	6.429	6.097	12.780	18.212	8.697	11.948	15.935	6.451	141.076
Marzo	12.226	29.691	13.489	6.516	6.239	13.031	18.444	8.830	12.098	16.106	6.579	143.249
Abril	12.326	29.947	13.476	6.581	6.333	13.215	18.627	8.979	12.240	16.312	6.687	144.723
Mayo	12.283	29.832	13.494	6.478	6.285	13.157	18.359	8.960	12.064	16.077	6.677	143.666
Junio	12.258	29.993	13.623	6.470	6.322	13.253	18.507	8.998	12.035	16.039	6.721	144.219

Fuente: Consejería de Sanidad de la Junta de Castilla y León (CSJCYL). Elaboración: propia.

Gráficamente la evolución en el total de Castilla y León:



Gráfico de evolución de Tarjetas Sanitarias a Extranjeros en Castilla y León, desde enero de 2009

18. PERCEPCIÓN ENCUESTAS DEL CIS

Según el último barómetro del Centro de Investigaciones Sociológicas (en adelante CIS), ante la pregunta: ¿Cuál es, a su juicio, el principal problema que existe actualmente en España?, ¿Y el segundo?, ¿Y el tercero?

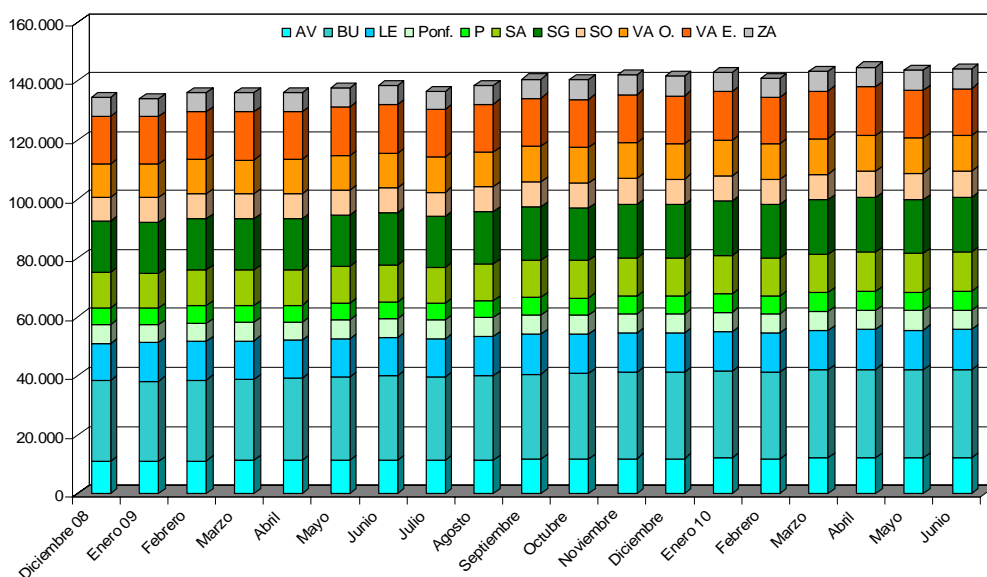

Gráfico de evolución de los principales problemas que existen actualmente en España. Fuente: CIS. Elaboración: propia

19. NACIDOS EN ESPAÑA DE MADRE O PADRE EXTRANJERO

Últimos datos publicados por el INE en "Movimientos naturales de la población": Nacidos en Castilla y León con madre o padre extranjero

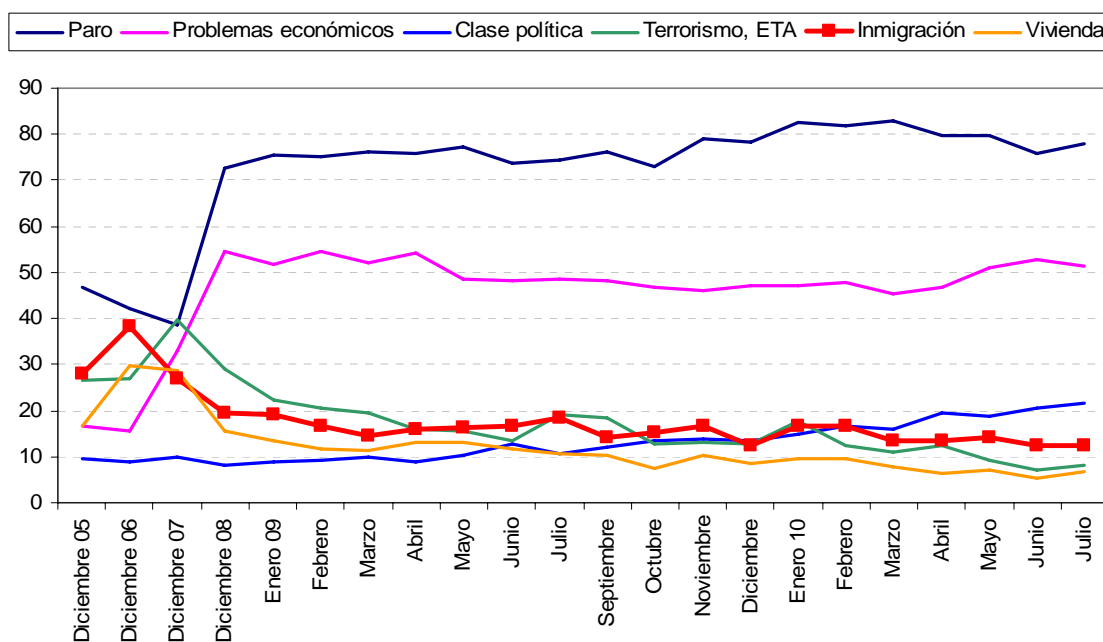
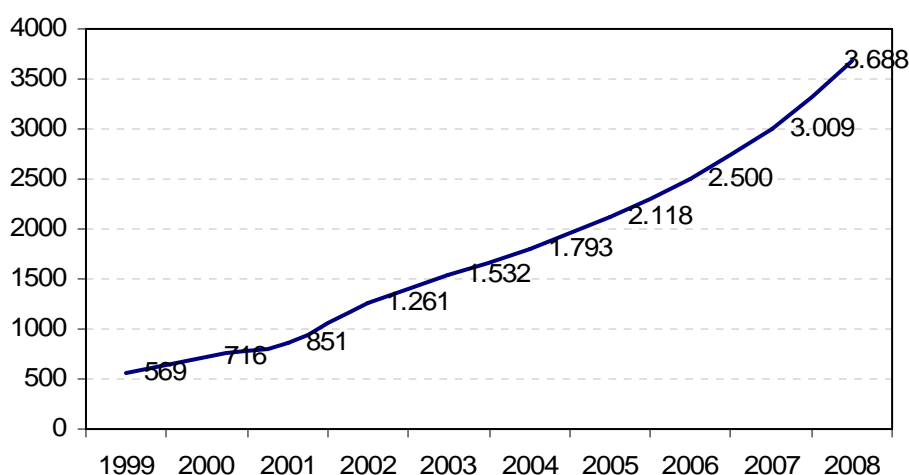

Fuente: Instituto Nacional de Estadística (INE). Elaboración: propia.

Comparando con el resto de CCAA, en 2008 en Castilla y León tuvieron lugar el 2,57% de todos los nacidos en España de madre o padre extranjero (11,53% en Andalucía, 22,98% en Cataluña, 19,86% en Madrid).

20. MATRIMONIOS CELEBRADOS EN ESPAÑA CON AL MENOS UN CÓNYUGE EXTRANJERO

Últimos datos publicados por el INE en "Movimientos naturales de la población": Matrimonios celebrados en Castilla y León con al menos un cónyuge extranjero.

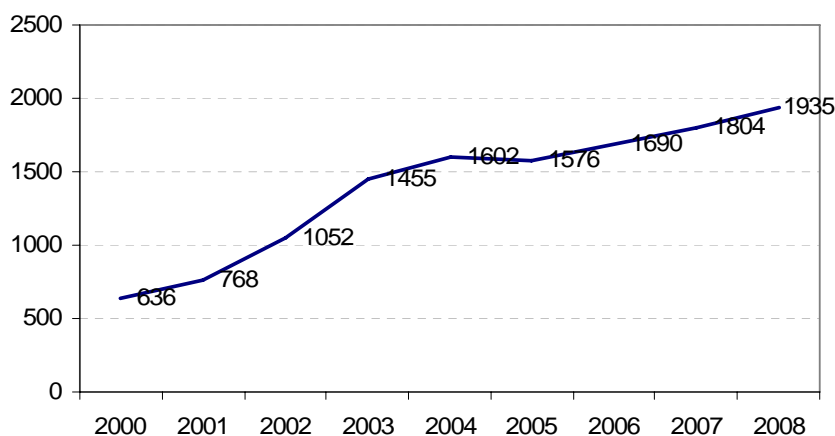

Fuente: Instituto Nacional de Estadística (INE). Elaboración: propia.

21. DEFUNCIONES DE EXTRANJEROS EN ESPAÑA

Últimos datos publicados por el INE en "Movimientos naturales de la población":
Defunciones de extranjeros en Castilla y León.

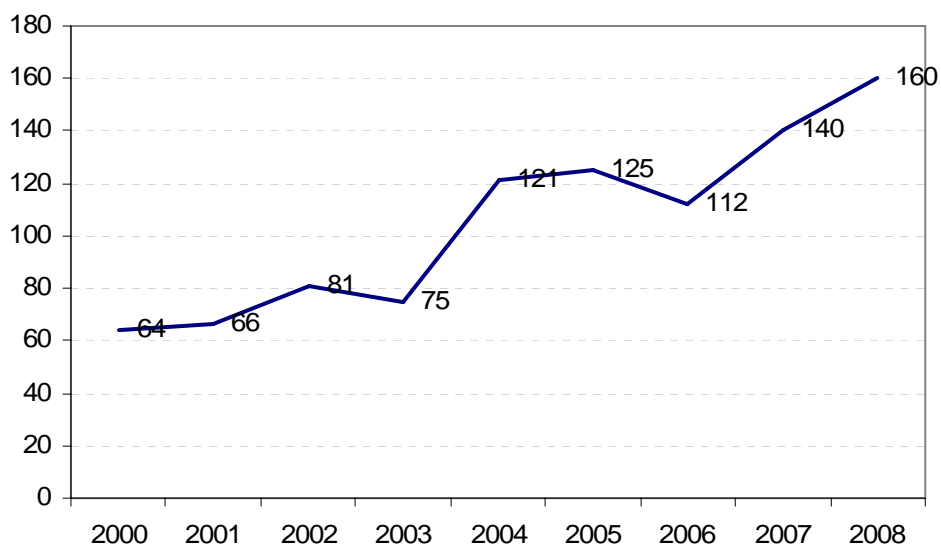

Fuente: Instituto Nacional de Estadística (INE). Elaboración: propia.